



重庆江北嘴金融城 6 号项目

幕墙扩初深化设计文件加强版

**CHONGQING JIANGBEIZUI Financial CITY
No. 6TH BLDG**

100% FACADE DESIGN DEVELOPMENT SUBMISSION

第一册 建筑设计

VOLUME 1 ARCHITECTURE

1.1 分册 建筑图纸

ARCHITECTURE DRAWINGS

2022年11月18日

建设单位：重庆市江北嘴置业有限公司
建筑设计：晋思建筑设计事务所（上海）有限公司
幕墙设计：艾勒泰建筑工程咨询（上海）有限公司
合作设计：重庆市设计院有限公司



Table with 6 columns: 图号 Drawing No., 图纸名称 Drawing Name, 图纸名称 Drawing Name, A3比例 A3 Scale, A1比例 A1 Scale, FDD 100% Issue 10/17/2022

概况及总体设计 A0 - GENERAL & SITE

Table of contents for A0 - GENERAL & SITE, listing drawing numbers, titles, and scales.

建筑平面图 A1 - ARCHITECTURAL FLOOR PLANS

Large table of contents for A1 - ARCHITECTURAL FLOOR PLANS, listing drawing numbers, titles, and scales.

Table of contents for A2 - BUILDING ELEVATIONS AND SECTIONS, listing drawing numbers, titles, and scales.

建筑立面及剖面图 A2 - BUILDING ELEVATIONS AND SECTIONS

Table of contents for A2 - BUILDING ELEVATIONS AND SECTIONS, listing drawing numbers, titles, and scales.

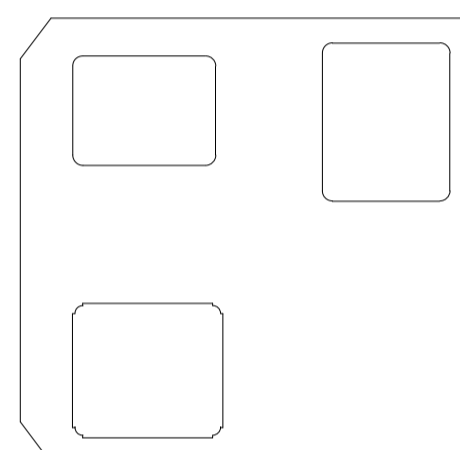

Table with 2 columns: 序号 NO., 日期 DATE, listing drawing numbers and dates.



重庆市设计院有限公司 CHONGQING ARCHITECTURAL DESIGN INSTITUTE CO., LTD.

建筑设计院 ARCHITECTURE CONSULTANT



幕墙设计顾问 CURTAIN WALL CONSULTANT



Table with project management details, including Project Manager (李兵), Design in Charge (蒋欣), and other roles.

建设单位 重庆市江北嘴置业有限公司

主项工程 PROJECT 江北嘴金融城6号项目

子项工程 SUB-PROJECT

图名 DRAWING TITLE 图纸目录 DRAWING LIST

工程号 JOB NO. 2018JZ-001

日期 DATE 2022-10-17

比例 SCALE

日期 DATE

图号 DRAWING NO. A0-001

<p>说 明</p> <p><i>Illustration</i></p>	
<p>1.1 建设用地规划许可证 地字第 500141202000077 号</p> <p>1.2 规划核准的用地范围红线图及基地地形图</p> <p>1.3 甲方提供的建筑方案设计任务书</p> <p>1.4 工程设计合同</p> <p>1.5 国家相关法律、法规及重庆市政府相关条例、规定</p> <p>《重庆市城市规划管理技术规定》</p> <p>《重庆市主城区城市空间形态规划管理办法》</p> <p>《民用建筑设计统一标准》 GB50352-2019</p> <p>《建筑工程建筑面积计算规范》GB/T50353-2013</p> <p>《工程建设标准强制性条文》</p> <p>《办公建筑设计规范》 JGJ 67-2019</p> <p>《商店建筑设计规范》 JGJ 48-2014</p> <p>《公共建筑节能（绿色建筑）设计标准》 DBJ50-052-2020</p> <p>《建筑节能与可再生能源利用通用规范》GB55015-2021</p> <p>《建筑设计防火规范》（2018 年版）GB50016-2014</p> <p>《车库建筑设计规范》JGJ100-2015</p> <p>《汽车库、修车库、停车场设计防火规范》GB 50067-2014</p> <p>《无障碍设计规范》GB50763-2012</p> <p>《建筑幕墙》GB/T21086-2007</p>	<p>《旅馆建筑设计规范》JGJ62-2014</p> <p>其它相关规范、规定</p> <p>1.6 业主提供的其它有关使用要求和相关资料</p> <p>二、气象条件</p> <p>1.2.1 工程所在地重庆属中亚热带、季风气候，温暖湿润。总的气象特征是：空气湿润，冬暖夏热，春秋多雨，四季多雾。</p> <p>温度：年平均温度18.3℃，极端最高气温42.2℃，极端最低气温-5℃(1975年12月16日)，最热月平均温度28.5℃，最冷月平均温度7.4℃。</p> <p>相对湿度：最热月平均77%，最冷月平均81%。</p> <p>主导风向及频率：全年C33N13，夏季C31N10，冬季C36N15，夏季平均风速1.6m/ s，冬季平均风速1.3m/ s，最大分速27m/ s (1961年8月4日)。</p> <p>降雨量：年总量1051.5mm。一日最大量192.9mm。一小时最大量65.2mm，年雷暴日数：40.1日，最大积雪深度3cm，无冻土。</p> <p>日照时数及其百分率：年总量1257.6小时，28%，夏季197.4小时，44.7%，冬季45.3小时，14.3%。</p> <p>雾：年平均约100日，年最大205日(1950年)。</p> <p>三、工程概况</p> <p>1、开发背景</p> <p>重庆市江北嘴中央商务区位于重庆市江北区，东临长江、南濒嘉陵江、北</p>

<p>2.1 1号楼</p> <p>2.2 2号楼</p> <p>2.3 3号楼</p> <p>2.4 4号楼</p> <p>2.5 5号楼</p> <p>2.6 6号楼</p> <p>2.7 7号楼</p> <p>2.8 8号楼</p> <p>2.9 9号楼</p> <p>2.10 10号楼</p> <p>2.11 11号楼</p> <p>2.12 12号楼</p> <p>2.13 13号楼</p> <p>2.14 14号楼</p> <p>2.15 15号楼</p> <p>2.16 16号楼</p> <p>2.17 17号楼</p> <p>2.18 18号楼</p> <p>2.19 19号楼</p> <p>2.20 20号楼</p> <p>2.21 21号楼</p> <p>2.22 22号楼</p> <p>2.23 23号楼</p> <p>2.24 24号楼</p> <p>2.25 25号楼</p> <p>2.26 26号楼</p> <p>2.27 27号楼</p> <p>2.28 28号楼</p> <p>2.29 29号楼</p> <p>2.30 30号楼</p> <p>2.31 31号楼</p> <p>2.32 32号楼</p> <p>2.33 33号楼</p> <p>2.34 34号楼</p> <p>2.35 35号楼</p> <p>2.36 36号楼</p> <p>2.37 37号楼</p> <p>2.38 38号楼</p> <p>2.39 39号楼</p> <p>2.40 40号楼</p> <p>2.41 41号楼</p> <p>2.42 42号楼</p> <p>2.43 43号楼</p> <p>2.44 44号楼</p> <p>2.45 45号楼</p> <p>2.46 46号楼</p> <p>2.47 47号楼</p> <p>2.48 48号楼</p> <p>2.49 49号楼</p> <p>2.50 50号楼</p> <p>2.51 51号楼</p> <p>2.52 52号楼</p> <p>2.53 53号楼</p> <p>2.54 54号楼</p> <p>2.55 55号楼</p> <p>2.56 56号楼</p> <p>2.57 57号楼</p> <p>2.58 58号楼</p> <p>2.59 59号楼</p> <p>2.60 60号楼</p> <p>2.61 61号楼</p> <p>2.62 62号楼</p> <p>2.63 63号楼</p> <p>2.64 64号楼</p> <p>2.65 65号楼</p> <p>2.66 66号楼</p> <p>2.67 67号楼</p> <p>2.68 68号楼</p> <p>2.69 69号楼</p> <p>2.70 70号楼</p> <p>2.71 71号楼</p> <p>2.72 72号楼</p> <p>2.73 73号楼</p> <p>2.74 74号楼</p> <p>2.75 75号楼</p> <p>2.76 76号楼</p> <p>2.77 77号楼</p> <p>2.78 78号楼</p> <p>2.79 79号楼</p> <p>2.80 80号楼</p> <p>2.81 81号楼</p> <p>2.82 82号楼</p> <p>2.83 83号楼</p> <p>2.84 84号楼</p> <p>2.85 85号楼</p> <p>2.86 86号楼</p> <p>2.87 87号楼</p> <p>2.88 88号楼</p> <p>2.89 89号楼</p> <p>2.90 90号楼</p> <p>2.91 91号楼</p> <p>2.92 92号楼</p> <p>2.93 93号楼</p> <p>2.94 94号楼</p> <p>2.95 95号楼</p> <p>2.96 96号楼</p> <p>2.97 97号楼</p> <p>2.98 98号楼</p> <p>2.99 99号楼</p> <p>2.100 100号楼</p> <p>2.101 101号楼</p> <p>2.102 102号楼</p> <p>2.103 103号楼</p> <p>2.104 104号楼</p> <p>2.105 105号楼</p> <p>2.106 106号楼</p> <p>2.107 107号楼</p> <p>2.108 108号楼</p> <p>2.109 109号楼</p> <p>2.110 110号楼</p> <p>2.111 111号楼</p> <p>2.112 112号楼</p> <p>2.113 113号楼</p> <p>2.114 114号楼</p> <p>2.115 115号楼</p> <p>2.116 116号楼</p> <p>2.117 117号楼</p> <p>2.118 118号楼</p> <p>2.119 119号楼</p> <p>2.120 120号楼</p> <p>2.121 121号楼</p> <p>2.122 122号楼</p> <p>2.123 123号楼</p> <p>2.124 124号楼</p> <p>2.125 125号楼</p> <p>2.126 126号楼</p> <p>2.127 127号楼</p> <p>2.128 128号楼</p> <p>2.129 129号楼</p> <p>2.130 130号楼</p> <p>2.131 131号楼</p> <p>2.132 132号楼</p> <p>2.133 133号楼</p> <p>2.134 134号楼</p> <p>2.135 135号楼</p> <p>2.136 136号楼</p> <p>2.137 137号楼</p> <p>2.138 138号楼</p> <p>2.139 139号楼</p> <p>2.140 140号楼</p> <p>2.141 141号楼</p> <p>2.142 142号楼</p> <p>2.143 143号楼</p> <p>2.144 144号楼</p> <p>2.145 145号楼</p> <p>2.146 146号楼</p> <p>2.147 147号楼</p> <p>2.148 148号楼</p> <p>2.149 149号楼</p> <p>2.150 150号楼</p> <p>2.151 151号楼</p> <p>2.152 152号楼</p> <p>2.153 153号楼</p> <p>2.154 154号楼</p> <p>2.155 155号楼</p> <p>2.156 156号楼</p> <p>2.157 157号楼</p> <p>2.158 158号楼</p> <p>2.159 159号楼</p> <p>2.160 160号楼</p> <p>2.161 161号楼</p> <p>2.162 162号楼</p> <p>2.163 163号楼</p> <p>2.164 164号楼</p> <p>2.165 165号楼</p> <p>2.166 166号楼</p> <p>2.167 167号楼</p> <p>2.168 168号楼</p> <p>2.169 169号楼</p> <p>2.170 170号楼</p> <p>2.171 171号楼</p> <p>2.172 172号楼</p> <p>2.173 173号楼</p> <p>2.174 174号楼</p> <p>2.175 175号楼</p> <p>2.176 176号楼</p> <p>2.177 177号楼</p> <p>2.178 178号楼</p> <p>2.179 179号楼</p> <p>2.180 180号楼</p> <p>2.181 181号楼</p> <p>2.182 182号楼</p> <p>2.183 183号楼</p> <p>2.184 184号楼</p> <p>2.185 185号楼</p> <p>2.186 186号楼</p> <p>2.187 187号楼</p> <p>2.188 188号楼</p> <p>2.189 189号楼</p> <p>2.190 190号楼</p> <p>2.191 191号楼</p> <p>2.192 192号楼</p> <p>2.193 193号楼</p> <p>2.194 194号楼</p> <p>2.195 195号楼</p> <p>2.196 196号楼</p> <p>2.197 197号楼</p> <p>2.198 198号楼</p> <p>2.199 199号楼</p> <p>2.200 200号楼</p> <p>2.201 201号楼</p> <p>2.202 202号楼</p> <p>2.203 203号楼</p> <p>2.204 204号楼</p> <p>2.205 205号楼</p> <p>2.206 206号楼</p> <p>2.207 207号楼</p> <p>2.208 208号楼</p> <p>2.209 209号楼</p> <p>2.210 210号楼</p> <p>2.211 211号楼</p> <p>2.212 212号楼</p> <p>2.213 213号楼</p> <p>2.214 214号楼</p> <p>2.215 215号楼</p> <p>2.216 216号楼</p> <p>2.217 217号楼</p> <p>2.218 218号楼</p> <p>2.219 219号楼</p> <p>2.220 220号楼</p> <p>2.221 221号楼</p> <p>2.222 222号楼</p> <p>2.223 223号楼</p> <p>2.224 224号楼</p> <p>2.225 225号楼</p> <p>2.226 226号楼</p> <p>2.227 227号楼</p> <p>2.228 228号楼</p> <p>2.229 229号楼</p> <p>2.230 230号楼</p> <p>2.231 231号楼</p> <p>2.232 232号楼</p> <p>2.233 233号楼</p> <p>2.234 234号楼</p> <p>2.235 235号楼</p> <p>2.236 236号楼</p> <p>2.237 237号楼</p> <p>2.238 238号楼</p> <p>2.239 239号楼</p> <p>2.240 240号楼</p> <p>2.241 241号楼</p> <p>2.242 242号楼</p> <p>2.243 243号楼</p> <p>2.244 244号楼</p> <p>2.245 245号楼</p> <p>2.246 246号楼</p> <p>2.247 247号楼</p> <p>2.248 248号楼</p> <p>2.249 249号楼</p> <p>2.250 250号楼</p> <p>2.251 251号楼</p> <p>2.252 252号楼</p> <p>2.253 253号楼</p> <p>2.254 254号楼</p> <p>2.255 255号楼</p> <p>2.256 256号楼</p> <p>2.257 257号楼</p> <p>2.258 258号楼</p> <p>2.259 259号楼</p> <p>2.260 260号楼</p> <p>2.261 261号楼</p> <p>2.262 262号楼</p> <p>2.263 263号楼</p> <p>2.264 264号楼</p> <p>2.265 265号楼</p> <p>2.266 266号楼</p> <p>2.267 267号楼</p> <p>2.268 268号楼</p> <p>2.269 269号楼</p> <p>2.270 270号楼</p> <p>2.271 271号楼</p> <p>2.272 272号楼</p> <p>2.273 273号楼</p> <p>2.274 274号楼</p> <p>2.275 275号楼</p> <p>2.276 276号楼</p> <p>2.277 277号楼</p> <p>2.278 278号楼</p> <p>2.279 279号楼</p> <p>2.280 280号楼</p> <p>2.281 281号楼</p> <p>2.282 282号楼</p> <p>2.283 283号楼</p> <p>2.284 284号楼</p> <p>2.285 285号楼</p> <p>2.286 286号楼</p> <p>2.287 287号楼</p> <p>2.288 288号楼</p> <p>2.289 289号楼</p> <p>2.290 290号楼</p> <p>2.291 291号楼</p> <p>2.292 292号楼</p> <p>2.293 293号楼</p> <p>2.294 294号楼</p> <p>2.295 295号楼</p> <p>2.296 296号楼</p> <p>2.297 297号楼</p> <p>2.298 298号楼</p> <p>2.299 299号楼</p> <p>2.300 300号楼</p> <p>2.301 301号楼</p> <p>2.302 302号楼</p> <p>2.303 303号楼</p> <p>2.304 304号楼</p> <p>2.305 305号楼</p> <p>2.306 306号楼</p> <p>2.307 307号楼</p> <p>2.308 308号楼</p> <p>2.309 309号楼</p> <p>2.310 310号楼</p> <p>2.311 311号楼</p> <p>2.312 312号楼</p> <p>2.313 313号楼</p> <p>2.314 314号楼</p> <p>2.315 315号楼</p> <p>2.316 316号楼</p> <p>2.317 317号楼</p> <p>2.318 318号楼</p> <p>2.319 319号楼</p> <p>2.320 320号楼</p> <p>2.321 321号楼</p> <p>2.322 322号楼</p> <p>2.323 323号楼</p> <p>2.324 324号楼</p> <p>2.325 325号楼</p> <p>2.326 326号楼</p> <p>2.327 327号楼</p> <p>2.328 328号楼</p> <p>2.329 329号楼</p> <p>2.330 330号楼</p> <p>2.331 331号楼</p> <p>2.332 332号楼</p> <p>2.333 333号楼</p> <p>2.334 334号楼</p> <p>2.335 335号楼</p> <p>2.336 336号楼</p> <p>2.337 337号楼</p> <p>2.338 338号楼</p> <p>2.339 339号楼</p> <p>2.340 340号楼</p> <p>2.341 341号楼</p> <p>2.342 342号楼</p> <p>2.343 343号楼</p> <p>2.344 344号楼</p> <p>2.345 345号楼</p> <p>2.346 346号楼</p> <p>2.347 347号楼</p> <p>2.348 348号楼</p> <p>2.349 349号楼</p> <p>2.350 350号楼</p> <p>2.351 351号楼</p> <p>2.352 352号楼</p> <p>2.353 353号楼</p> <p>2.354 354号楼</p> <p>2.355 355号楼</p> <p>2.356 356号楼</p> <p>2.357 357号楼</p> <p>2.358 358号楼</p> <p>2.359 359号楼</p> <p>2.360 360号楼</p> <p>2.361 361号楼</p> <p>2.362 362号楼</p> <p>2.363 363号楼</p> <p>2.364 364号楼</p> <p>2.365 365号楼</p> <p>2.366 366号楼</p> <p>2.367 367号楼</p> <p>2.368 368号楼</p> <p>2.369 369号楼</p> <p>2.370 370号楼</p> <p>2.371 371号楼</p> <p>2.372 372号楼</p> <p>2.373 373号楼</p> <p>2.374 374号楼</p> <p>2.375 375号楼</p> <p>2.376 376号楼</p> <p>2.377 377号楼</p> <p>2.378 378号楼</p> <p>2.379 379号楼</p> <p>2.380 380号楼</p> <p>2.381 381号楼</p> <p>2.382 382号楼</p> <p>2.383 383号楼</p> <p>2.384 384号楼</p> <p>2.385 385号楼</p> <p>2.386 386号楼</p> <p>2.387 387号楼</p> <p>2.388 388号楼</p> <p>2.389 389号楼</p> <p>2.390 390号楼</p> <p>2.391 391号楼</p> <p>2.392 392号楼</p> <p>2.393 393号楼</p> <p>2.394 394号楼</p> <p>2.395 395号楼</p> <p>2.396 396号楼</p> <p>2.397 397号楼</p> <p>2.398 398号楼</p> <p>2.399 399号楼</p> <p>2.400 400号楼</p> <p>2.401 401号楼</p> <p>2.402 402号楼</p> <p>2.403 403号楼</p> <p>2.404 404号楼</p> <p>2.405 405号楼</p> <p>2.406 406号楼</p> <p>2.407 407号楼</p> <p>2.408 408号楼</p> <p>2.409 409号楼</p> <p>2.410 410号楼</p> <p>2.411 411号楼</p> <p>2.412 412号楼</p> <p>2.413 413号楼</p> <p>2.414 414号楼</p> <p>2.415 415号楼</p> <p>2.416 416号楼</p> <p>2.417 417号楼</p> <p>2.418 418号楼</p> <p>2.419 419号楼</p> <p>2.420 420号楼</p> <p>2.421 421号楼</p> <p>2.422 422号楼</p> <p>2.423 423号楼</p> <p>2.424 424号楼</p> <p>2.425 425号楼</p> <p>2.426 426号楼</p> <p>2.427 427号楼</p> <p>2.428 428号楼</p> <p>2.429 429号楼</p> <p>2.430 430号楼</p> <p>2.431 431号楼</p> <p>2.432 432号楼</p> <p>2.433 433号楼</p> <p>2.434 434号楼</p> <p>2.435 435号楼</p> <p>2.436 436号楼</p> <p>2.437 437号楼</p> <p>2.438 438号楼</p> <p>2.439 439号楼</p> <p>2.440 440号楼</p> <p>2.441 441号楼</p> <p>2.442 442号楼</p> <p>2.443 443号楼</p> <p>2.444 444号楼</p> <p>2.445 445号楼</p> <p>2.446 446号楼</p> <p>2.447 447号楼</p> <p>2.448 448号楼</p> <p>2.449 449号楼</p> <p>2.450 450号楼</p> <p>2.451 451号楼</p> <p>2.452 452号楼</p> <p>2.453 453号楼</p> <p>2.454 454号楼</p> <p>2.455 455号楼</p> <p>2.456 456号楼</p> <p>2.457 457号楼</p> <p>2.458 458号楼</p> <p>2.459 459号楼</p> <p>2.460 460号楼</p> <p>2.461 461号楼</p> <p>2.462 462号楼</p> <p>2.463 463号楼</p> <p>2.464 464号楼</p> <p>2.465 465号楼</p> <p>2.466 466号楼</p> <p>2.467 467号楼</p> <p>2.468 468号楼</p> <p>2.469 469号楼</p> <p>2.470 470号楼</p> <p>2.471 471号楼</p> <p>2.472 472号楼</p> <p>2.473 473号楼</p> <p>2.474 474号楼</p> <p>2.475 475号楼</p> <p>2.476 476号楼</p> <p>2.477 477号楼</p> <p>2.478 478号楼</p> <p>2.479 479号楼</p> <p>2.480 480号楼</p> <p>2.481 481号楼</p> <p>2.482 482号楼</p> <p>2.483 483号楼</p> <p>2.484 484号楼</p> <p>2.485 485号楼</p> <p>2.486 486号楼</p> <p>2.487 487号楼</p> <p>2.488 488号楼</p> <p>2.489 489号楼</p> <p>2.490 490号楼</p> <p>2.491 491号楼</p> <p>2.492 492号楼</p> <p>2.493 493号楼</p> <p>2.494 494号楼</p> <p>2.495 495号楼</p> <p>2.496 496号楼</p> <p>2.497 497号楼</p> <p>2.498 498号楼</p> <p>2.499 499号楼</p> <p>2.500 500号楼</p> <p>2.501 501号楼</p> <p>2.502 502号楼</p> <p>2.503 503号楼</p> <p>2.504 504号楼</p> <p>2.505 505号楼</p> <p>2.506 506号楼</p> <p>2.507 507号楼</p> <p>2.508 508号楼</p> <p>2.509 509号楼</p> <p>2.510 510号楼</p> <p>2.511 511号楼</p> <p>2.512 512号楼</p> <p>2.513 513号楼</p> <p>2.514 514号楼</p> <p>2.515 515号楼</p> <p>2.516 516号楼</p> <p>2.517 517号楼</p> <p>2.518 518号楼</p> <p>2.519 519号楼</p> <p>2.520 520号楼</p> <p>2.521 521号楼</p> <p>2.522 522号楼</p> <p>2.523 523号楼</p> <p>2.524 524号楼</p> <p>2.525 525号楼</p> <p>2.526 526号楼</p> <p>2.527 527号楼</p> <p>2.528 528号楼</p> <p>2.529 529号楼</p> <p>2.530 530号楼</p> <p>2.531 531号楼</p> <p>2.532 532号楼</p> <p>2.533 533号楼</p> <p>2.534 534号楼</p> <p>2.535 535号楼</p> <p>2.536 536号楼</p> <p>2.537 537号楼</p> <p>2.538 538号楼</p> <p>2.539 539号楼</p> <p>2.540 540号楼</p> <p>2.541 541号楼</p> <p>2.542 542号楼</p> <p>2.543 543号楼</p> <p>2.544 544号楼</p> <p>2.545 545号楼</p> <p>2.546 546号楼</p> <p>2.547 547号楼</p> <p>2.548 548号楼</p> <p>2.549 549号楼</p> <p>2.550 550号楼</p> <p>2.551 551号楼</p> <p>2.552 552号楼</p> <p>2.553 553号楼</p> <p>2.554 554号楼</p> <p>2.555 555号楼</p> <p>2.556 556号楼</p> <p>2.557 557号楼</p> <p>2.558 558号楼</p> <p>2.559 559号楼</p> <p>2.560 560号楼</p> <p>2.561 561号楼</p> <p>2.562 562号楼</p> <p>2.563 563号楼</p> <p>2.564 564号楼</p> <p>2.565 565号楼</p> <p>2.566 566号楼</p> <p>2.567 567号楼</p> <p>2.568 568号楼</p> <p>2.569 569号楼</p> <p>2.570 570号楼</p> <p>2.571 571号楼</p> <p>2.572 572号楼</p> <p>2.573 573号楼</p> <p>2.574 574号楼</p> <p>2.575 575号楼</p> <p>2.576 576号楼</p> <p>2.577 577号楼</p> <p>2.578 578号楼</p> <p>2.579 579号楼</p> <p>2.580 580号楼</p> <p>2.581 581号楼</p> <p>2.582 582号楼</p> <p>2.583 583号楼</p> <p>2.584 584号楼</p> <p>2.585 585号楼</p> <p>2.586 586号楼</p> <p>2.587 587号楼</p> <p>2.588 588号楼</p> <p>2.589 589号楼</p> <p>2.590 590号楼</p> <p>2.591 591号楼</p> <p>2.592 592号楼</p> <p>2.593 593号楼</p> <p>2.594 594号楼</p> <p>2.595 595号楼</p> <p>2.596 596号楼</p> <p>2.597 597号楼</p> <p>2.598 598号楼</p> <p>2.599 599号楼</p> <p>2.600 600号楼</p> <p>2.601 601号楼</p> <p>2.602 602号楼</p> <p>2.603 603号楼</p> <p>2.604 604号楼</p> <p>2.605 605号楼</p> <p>2.606 606号楼</p> <p>2.607 607号楼</p> <p>2.608 608号楼</p> <p>2.609 609号楼</p> <p>2.610 610号楼</p> <p>2.611 611号楼</p> <p>2.612 612号楼</p> <p>2.613 613号楼</p> <p>2.614 614号楼</p> <p>2.615 615号楼</p> <p>2.616 616号楼</p> <p>2.617 617号楼</p> <p>2.618 618号楼</p> <p>2.619 619号楼</p> <p>2.620 620号楼</p> <p>2.621 621号楼</p> <p>2.622 622号楼</p> <p>2.623 623号楼</p> <p>2.624 624号楼</p> <p>2.625 625号楼</p> <p>2.626 626号楼</p> <p>2.627 627号楼</p> <p>2.628 628号楼</p> <p>2.629 629号楼</p> <p>2.630 630号楼</p> <p>2.631 631号楼</p> <p>2.632 632号楼</p> <p>2.633 633号楼</p> <p>2.634 634号楼</p> <p>2.635 635号楼</p> <p>2.636 636号楼</p> <p>2.637 637号楼</p> <p>2.638 638号楼</p> <p>2.639 639号楼</p> <p>2.640 640号楼</p> <p>2.641 641号楼</p> <p>2.642 642号楼</p> <p>2.643 643号楼</p> <p>2.644 644号楼</p> <p>2.645 645号楼</p> <p>2.646 646号楼</p> <p>2.647 647号楼</p> <p>2.648 648号楼</p> <p>2.649 649号楼</p> <p>2.650 650号楼</p> <p>2.651 651号楼</p> <p>2.652 652号楼</p> <p>2.653 653号楼</p> <p>2.654 654号楼</p> <p>2.655 655号楼</p> <p>2.656 656号楼</p> <p>2.657 657号楼</p> <p>2.658 658号楼</p> <p>2.659 659号楼</p> <p>2.660 660号楼</p> <p>2.661 661号楼</p> <p>2.662 662号楼</p> <p>2.663 663号楼</p> <p>2.664 664号楼</p> <p>2.665 665号楼</p> <p>2.666 666号楼</p> <p>2.667 667号楼</p> <p>2.668 668号楼</p> <p>2.669 669号楼</p> <p>2.670 670号楼</p> <p>2.671 671号楼</p> <p>2.672 672号楼</p> <p>2.673 673号楼</p> <p>2.674 674号楼</p> <p>2.675 675号楼</p> <p>2.676 676号楼</p> <p>2.677 677号楼</p> <p>2.678 678号楼</p> <p>2.679 679号楼</p> <p>2.680 680号楼</p> <p>2.681 681号楼</p> <p>2.682 682号楼</p> <p>2.683 6</p>
--

七、技术经济指标

技术经济指标一览表 (民用项目)

项 目	规划条件	设计数值	备注
建设用地面积	17093.90	17093.90	
居住户数			
居住人口 (注1)			
总建筑面积		242030.42	
其中			
地上建筑面积		187885.40	
地下建筑面积		54145.02	
1、住宅		0.00	
2、配套设施 (注2)		1122.43	
其中			
1) 卫生站	不小于 300 平	301.16	LG 层
2) 物业管理用房		821.27	LG 层及 B1 层
3) 电话亭		0.00	1、2、3 号楼 1 层
4) 信息查询系统		0.00	1 号楼 1 层
5) 饮水机		0.00	1 号楼 1 层
6) 报刊零售店		0.00	1 号楼 1 层
3、公建 (注3)		167773.19	
其中			
1) 办公		129367.55	1、2、3 号塔楼
2) 酒店		18487.47	1 号塔楼
3) 商业		19918.17	含商业、餐饮、运动用房等
4、车库及设备用房		70347.84	含通信基站 61.36m ²
5、其他 (注4)		2786.96	储藏间
总计容建筑面积	175534.80	175534.80	
住宅建筑计容建筑面积			
容积率		10.27	
建筑密度	不得大于 45%	44.02%	
住宅建筑净密度			
配建体育设施用地面积			
绿地率	不得小于 10%	10.00%	含集中绿地 858.55m ²
停车位		1404	
其中			
①室外		0	
②室内		1404	

注：1、居住人口一般每户按 3.2 人计算，公租房按《公共租赁住房设计标准》(DBJ50/T-133-2011) 执行。
 2、配套设施是指按国家相关规定和《建设用地规划许可证》要求配置的公共设施及配套用房。表中各项可根据本项目规划实际要求自行增减。
 3、公共建筑 (不含配套设施) 是指商业、商务办公、科研及其他可供人们进行各种公共活动的建筑，按照房屋用途分类表进行分类。
 4、不属于住宅、公建、配套设施、车库、设备用房等功能的，如架空层、转换层等其他建筑功能列入“其他”栏。
 5、体育设施用地配建标准为：每户 1.5 平方米。

说 明
Illustration

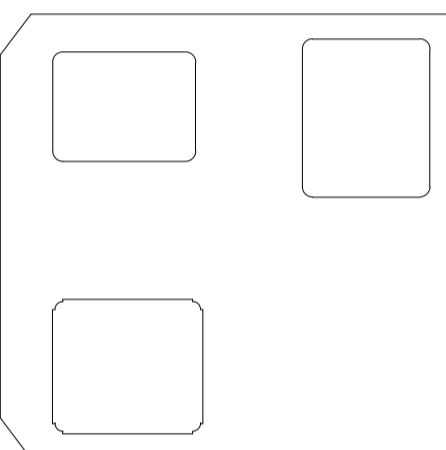

86		
85		
84		
83		
82		
81	100% FACADE DESIGN DEVELOPMENT SUBMISSION	2022.10.17
序号 NO.	描述 DESCRIPTION	日期 DATE
图章 SEAL		

重庆市设计院有限公司
CHONGQING ARCHITECTURAL DESIGN INSTITUTE CO., LTD.

建筑设计顾问
ARCHITECTURE CONSULTANT

幕墙设计顾问
CURTAIN WALL CONSULTANT

Gensler

AT

项目统筹 Project Manager design in Charge	李 兵
项目负责 design Person in Charge	蒋 欣
注册建筑师证书号码 Registered Architects No.	185000733
注册印章号码 Registered Signet No.	5000289-042
注册工程师 Registered engineer	吴胜达
注册证书号码 Registered Credentials No.	S115000680
注册印章号码 Registered Signet No.	5000289-S013
专业负责 Specialty in Charge	刘 宇
设计 Designer	刘 宇
校对 Proofreader	罗小军
审查 Examiner	张 引
核定 Approver	汤启明

建设单位 重庆市江北嘴置业有限公司

总图
PROJECT 江北嘴金融城6号项目

子图
SUB PROJECT

图名
DRAWING TITLE 经济指标汇总表
ECONOMIC INDEX

工程号
JOB NO. 2018JZ-001

图号
JOB NO. 001

比例
SCALE

日期
DATE

图号
DRAWING NO. A0-100

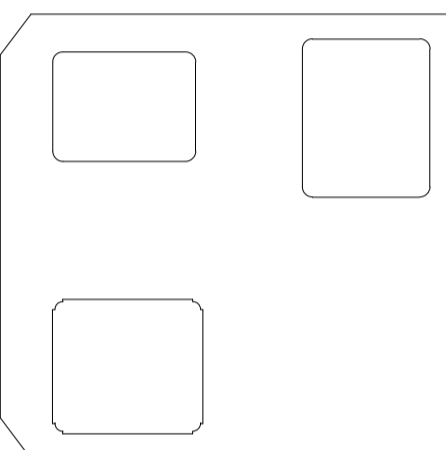

06		
05		
04		
03		
02		
01	幕墙工程图	2022.10.17
序号	100% FACADE DESIGN DEVELOPMENT SUBMISSION	日期
NO.	DESCRIPTION	DATE
图号	SCALE	

重庆市设计院有限公司
CHONGQING ARCHITECTURAL DESIGN INSTITUTE CO., LTD.

幕墙设计
ARCHITECTURE CONSULTANT

Gensler

幕墙设计
CURTAIN WALL CONSULTANT

AT

项目统筹 Project Manager design in Charge	李兵
项目负责 design Person in Charge	蒋欣
注册建筑师证书号码 Registered Architects No.	185000733
注册印章号码 Registered Stamp No.	5000289-042
注册工程师 Registered engineer	吴胜达
注册证书号码 Registered Certificate No.	S115000680
注册印章号码 Registered Stamp No.	5000289-S013
专业负责 Specialty in Charge	刘宇
设计 Designer	刘宇
校对 Proofreader	罗小军
审查 Examiner	张引
核定 Approver	汤启明

建设单位 重庆市江北嘴置业有限公司

幕墙工程
PROJECT 江北嘴金融城6号项目

幕墙工程
SUBJECT

幕墙工程
DRAWING TITLE 效果图
RENDERING

工程编号
JOB NO. 2018JZ-0201 幕墙
STATUS

图号
SCALE 幕墙 DISCIPLINE

日期
DATE 幕墙 DRAWING NO. A0-300



说明
Illustration

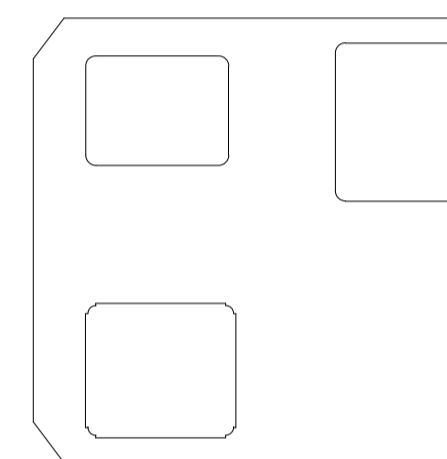

06		
05		
04		
03		
02		
01	幕墙设计文件 100% FACADE DESIGN DEVELOPMENT SUBMISSION	2022.10.17
序号 NO.	描述 DESCRIPTION	日期 DATE
盖章 SEAL		

重庆市设计院有限公司
CHONGQING ARCHITECTURAL DESIGN INSTITUTE CO., LTD.

建筑设计
ARCHITECTURE
CONSULTANT

幕墙设计
CURTAIN WALL
CONSULTANT

Gensler

AT

项目统筹 Project Manager design in Charge	李兵
项目负责 Design Person in Charge	蒋欣
注册建筑师证书号码 Registered Credentials No.	185000733
注册印章号码 Registered Stamp No.	5000289-042
注册工程师 Registered engineer	吴胜达
注册证书号码 Registered Credentials No.	S115000680
注册印章号码 Registered Stamp No.	5000289-S013
专业负责 Specialty in Charge	刘宇
设计 Designer	刘宇
校对 Proofreader	罗小军
审查 Examiner	张引
核定 Approver	汤启明

建设单位 重庆市江北嘴置业有限公司

幕墙
PROJECT 江北嘴金融城6号项目

幕墙
SUB-PROJECT

图名
DRAWING TITLE 效果图
RENDERING

工图编号
JOB NO. 2018JZ-0201

日期
DATE 2022.10.17

比例
SCALE

专业
DISCIPLINE

日期
DATE

图号
DRAWING NO. A0-301

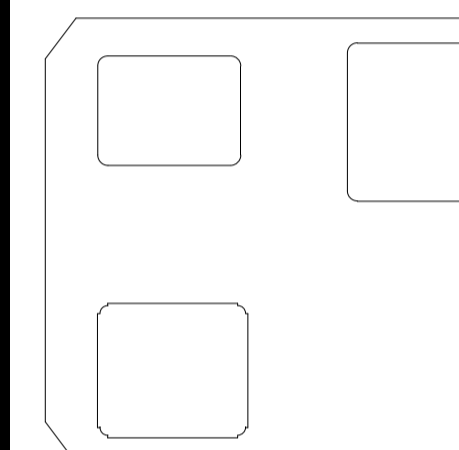

06		
05		
04		
03		
02		
01	幕墙设计文件 100% FACADE DESIGN DEVELOPMENT SUBMISSION	2022.10.17
序号 NO.	描述 DESCRIPTION	日期 DATE
盖章 SEAL		

重庆市设计院有限公司
CHONGQING ARCHITECTURAL DESIGN INSTITUTE CO., LTD.

建筑设计师
ARCHITECTURE
CONSULTANT

Gensler

幕墙设计师
CURTAIN WALL
CONSULTANT

AT

项目统筹 Project Manager design in Charge	李兵
项目负责 design Person in Charge	蒋欣
注册建筑师证书号码 Registered Architects No.	185000733
注册印章号码 Registered Stamp No.	5000289-042
注册工程师 Registered engineer	吴胜达
注册证书号码 Registered Certificate No.	S115000680
注册印章号码 Registered Stamp No.	5000289-S013
专业负责 Specialty in Charge	刘宇
设计 Designer	刘宇
校对 Proofreader	罗小军
审查 Examiner	张引
核定 Approver	汤启明

建设单位 重庆市江北嘴置业有限公司

总图
PROJECT 江北嘴金融城6号项目

子图
SUB PROJECT

图名
DRAWING TITLE 效果图
RENDERING

工程号
JOB NO. 2018JZ-0201

图号
FIG. 001

比例
SCALE

专业
DISCIPLINE

日期
DATE

图号
DRAWING NO. A0-302

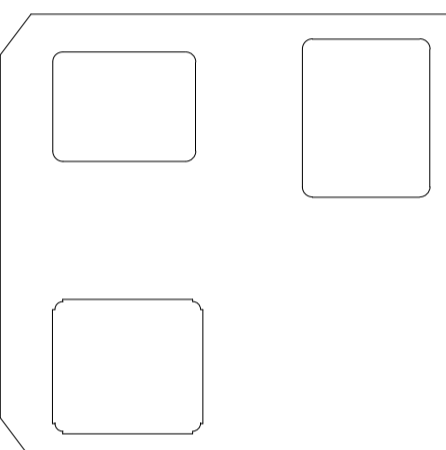

86		
85		
84		
83		
82		
81	100% FACADE DESIGN DEVELOPMENT SUBMISSION	2022.10.17
序号 NO.	描述 DESCRIPTION	日期 DATE
盖章 SEAL		

重庆市设计院有限公司
CHONGQING ARCHITECTURAL DESIGN INSTITUTE CO., LTD.

项目总筹
ARCHITECTURE CONSULTANT

Gensler

幕墙设计
CURTAIN WALL CONSULTANT

AT

项目总筹 Project Manager design in Charge	李兵
项目负责 design Person in Charge	蒋欣
注册建筑师证书号码 Registered Architects No.	185000733
注册印章号码 Registered Signet No.	5000289-042
注册工程师 Registered engineer	吴胜达
注册证书号码 Registered Certificates No.	S115000680
注册印章号码 Registered Signet No.	5000289-S013
专业负责 Specialty in Charge	刘宇
设计 Designer	刘宇
校对 Proofreader	罗小军
审查 Examiner	张引
核定 Approver	汤启明

建设单位 重庆市江北嘴置业有限公司

总图
PROJECT 江北嘴金融城6号项目

子图
SUB PROJECT

图名
DRAWING TITLE 效果图
RENDERING

工程编号
JOB NO. 2018JZ-0201

图号
SCALE

图名
DISCIPLINE

日期
DATE

图号
DRAWING NO. A0-303

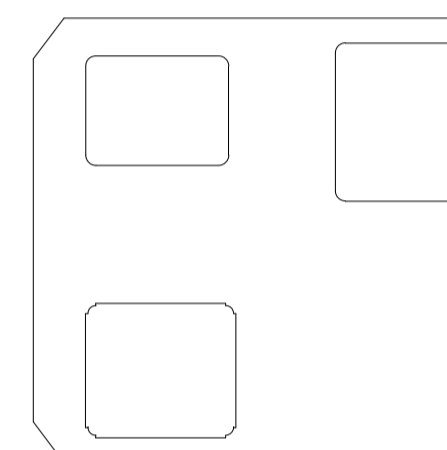

06			
05			
04			
03			
02			
01	100% FACADE DESIGN DEVELOPMENT SUBMISSION	日期	2022.10.17
序号	DESCRIPTION	日期	DATE
盖章	SEAL		

重庆市设计院有限公司
CHONGQING ARCHITECTURAL DESIGN INSTITUTE CO., LTD.

建筑设计师
ARCHITECTURE
CONSULTANT

Gensler

幕墙设计师
CURTAIN WALL
CONSULTANT

AIT

项目统筹 Project Manager design in Charge	李兵
项目负责 design Person in Charge	蒋欣
注册建筑师证书号码 Registered Architects No.	185000733
注册印章号码 Registered Stamp No.	5000289-042
注册工程师 Registered engineer	吴胜达
注册证书号码 Registered Certificates No.	S115000680
注册印章号码 Registered Stamp No.	5000289-S013
专业负责 Specialty in Charge	刘宇
设计 Designer	刘宇
校对 Proofreader	罗小军
审查 Examiner	张引
核定 Approver	汤启明

建设单位 重庆市江北嘴置业有限公司

总图
PROJECT 江北嘴金融城6号项目

子图
SUBJECT

图名
DRAWING TITLE 效果图
RENDERING

工程号
JOB NO. 2018JZ-0201 图号
STATUS

比例
SCALE 1:1 专业
DISCIPLINE

日期
DATE 图号
DRAWING NO. A0-304

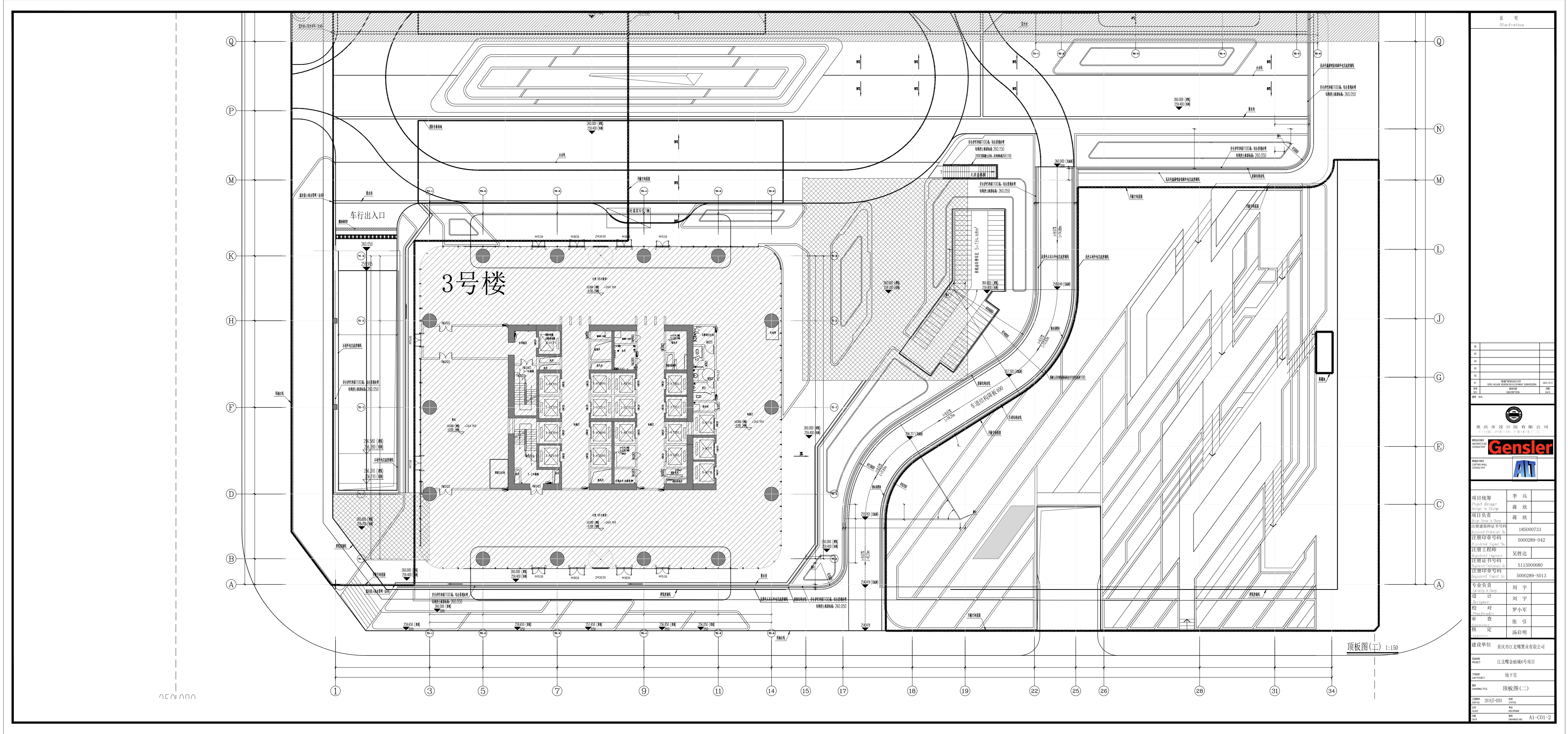

设计人	李斌
审核人	薛斌
项目负责人	薛斌
注册建筑师号	180002721
注册工程师号	5000289-042
注册工程师号	吴彬达
注册工程师号	511000080
注册工程师号	5000289-011
专业负责人	刘宇
设计	刘宇
校核	罗小华
审核	张强
审定	薛斌
建设单位	重庆两江新区管理委员会
设计单位	重庆两江新区管理委员会
设计日期	2015.12
图名	顶板图(二)
比例	1:150
图号	AA-001-2

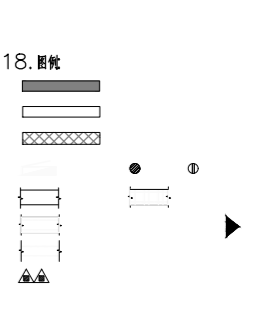

设计人	李 斌
审核人	陈 强
项目负责人	陈 强
注册建筑师号	140000233
注册结构师号	000009-042
注册工程师号	吴博达
注册造价师号	511000080
注册设备师号	0000209-0113
设计人	刘 宇
设计人	刘 宇
校 对	孙 永
审 核	陈 强
图 纸	陈 强
设计单位	北京华建建筑设计有限公司
建设单位	北京华建建筑设计有限公司
项目名称	16层平面(一)
图 号	16-01-01
日期	2018.03.01
比例	1:50
备注	16-01-01

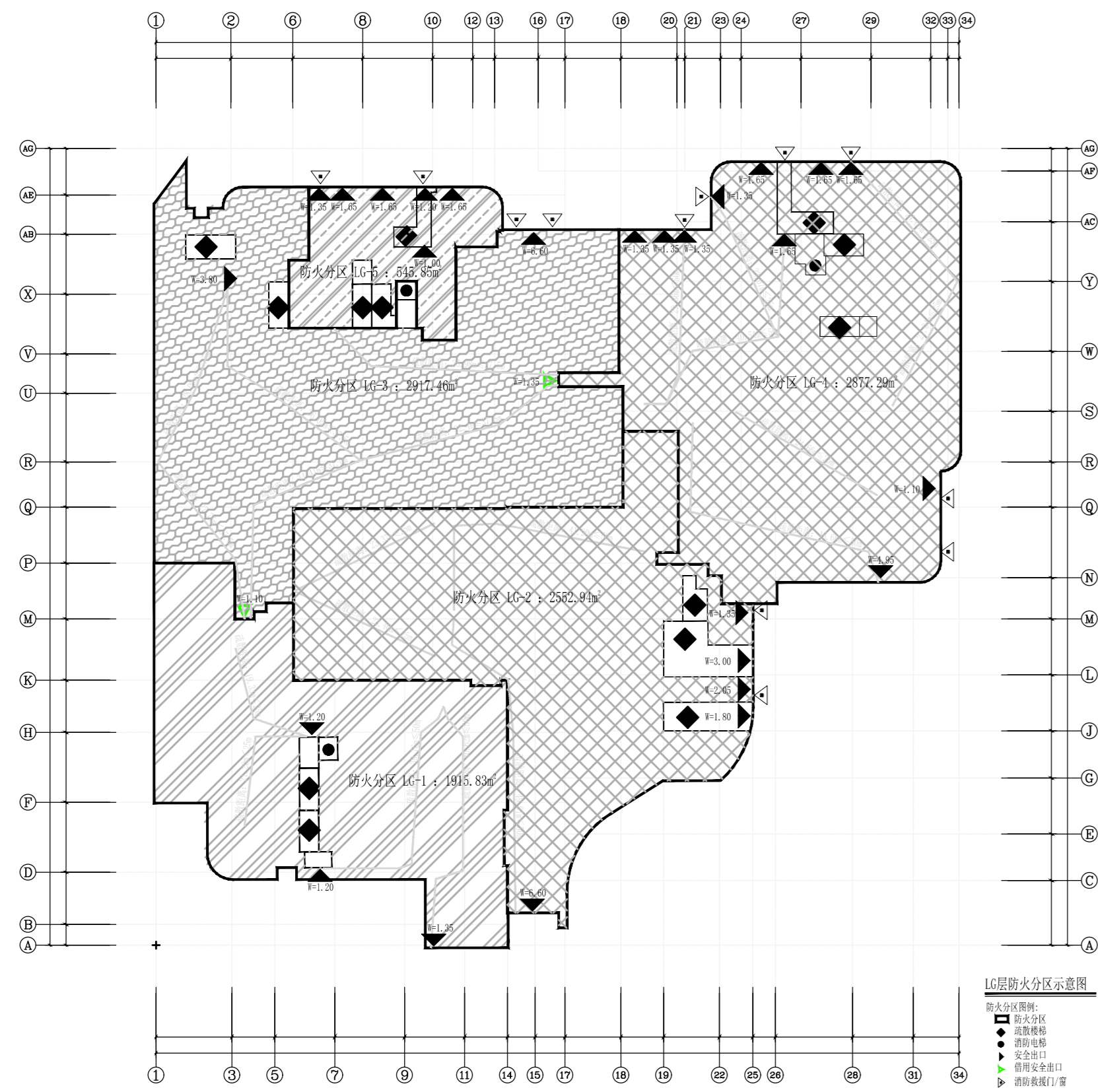
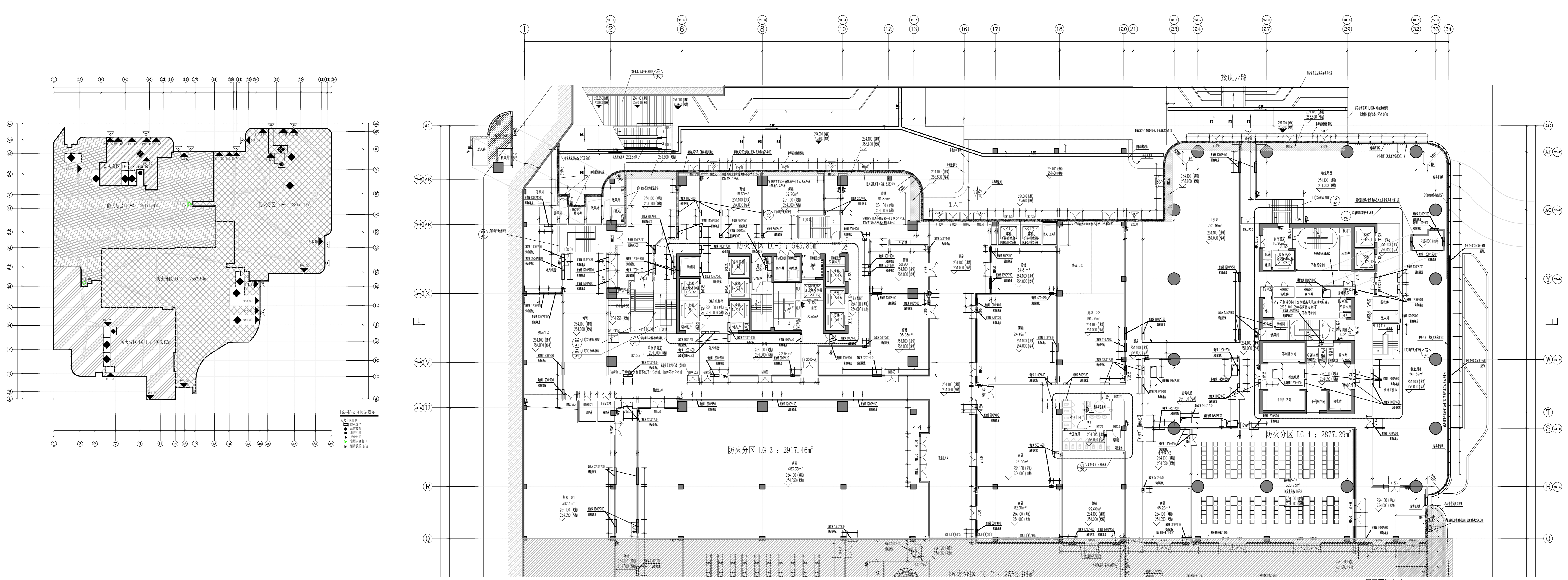

16层平面(一) 1:50
本层建筑面积: 11842.00㎡ 本层计得面积: 11842.00㎡
其中: 商业用房: 1027.52㎡; 住宅: 301.16㎡; 物业管理: 661.30㎡; 储藏: 250.88㎡
套内面积: 41.06㎡; 消防疏散: 192.20㎡; 电梯: 200.00㎡; 设备用房: 477.80㎡
本层分为两个防火分区

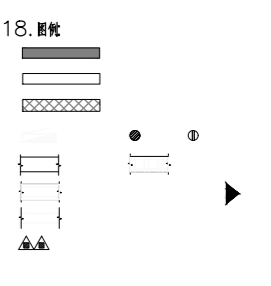
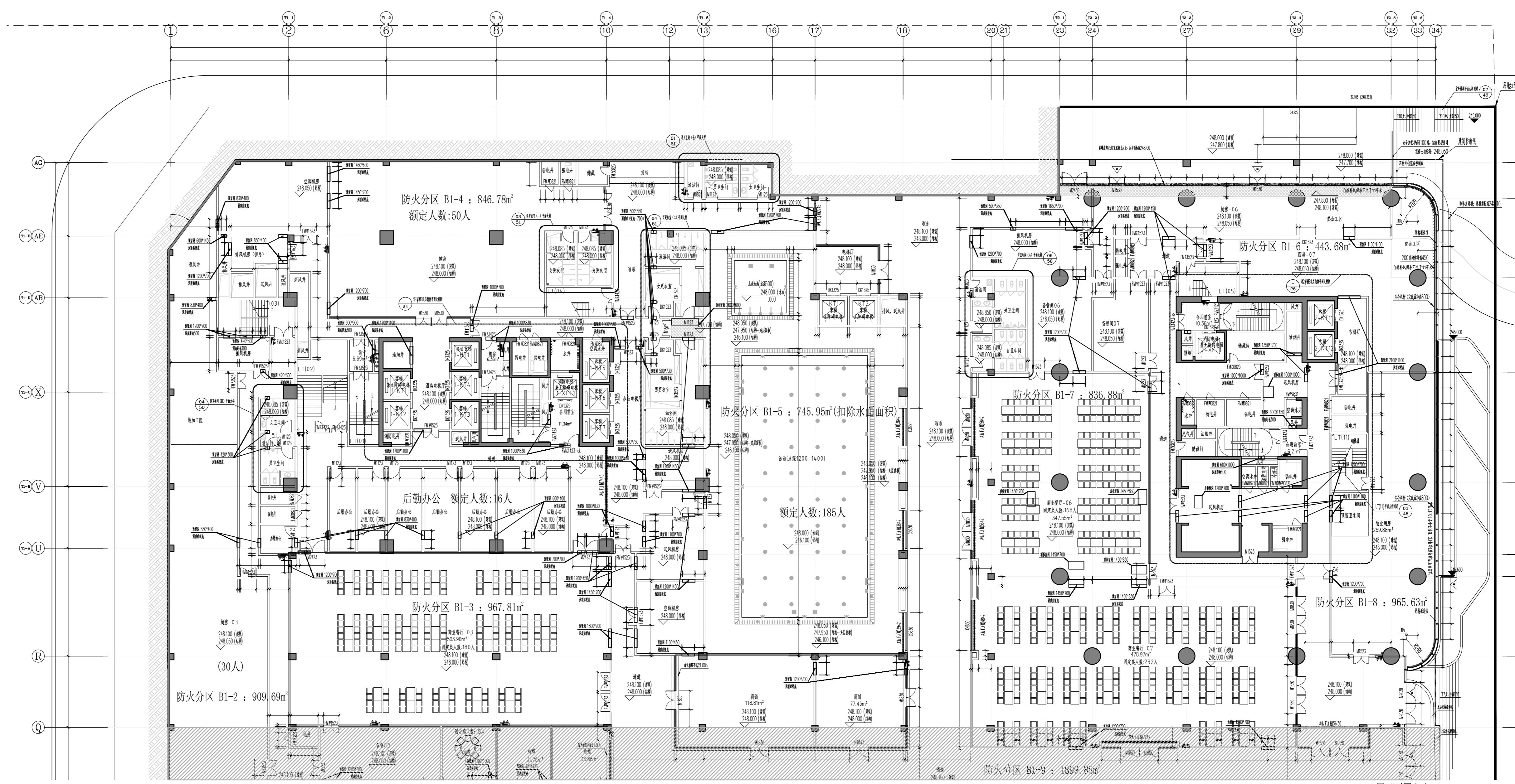
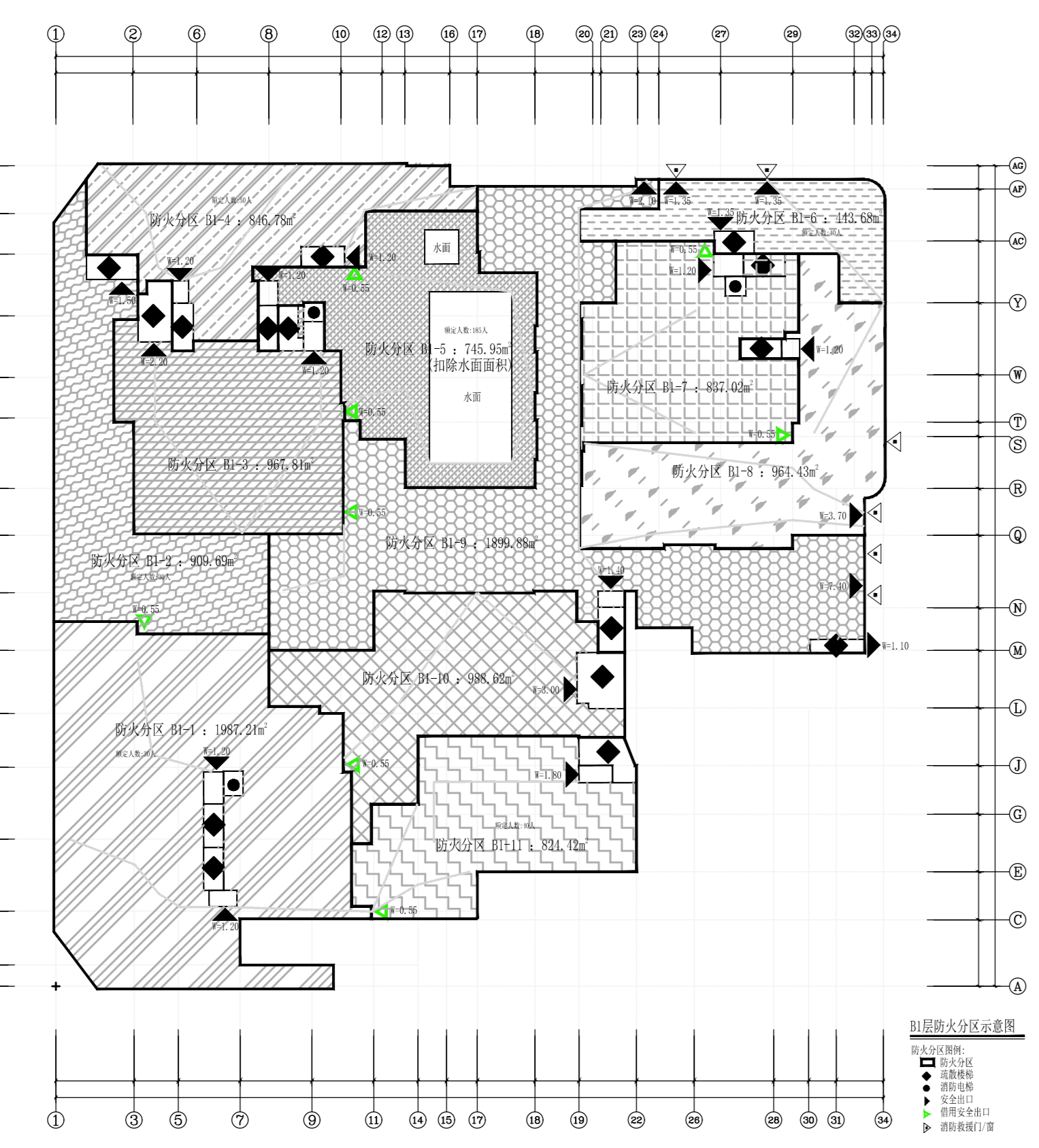

设计单位	设计人
项目负责人	审核
项目技术负责人	180000233
注册证书编号	0000000-042
注册工程师	吴伟达
注册证书编号	5110000000
注册证书编号	0000000-00113
专业负责人	刘宇
设计	刘宇
校核	孙小军
审核	张引
批准	张引
建设单位	北京江安物业管理有限公司
设计日期	2023.03
图名	B1层平面图(一)
比例	1:150
备注	

B1层平面图(一) 1:150
本工程建筑面积: 13561.90m² 本层计划面积: 11902.01m² (含设备房: 69.28m²)
其中: 办公: 8823.27m²; 物业管理: 259.88m²; 储藏间: 414.04m²
设备房: 69.28m²; 设备用房: 215.57m²
本层分为10个防火分区

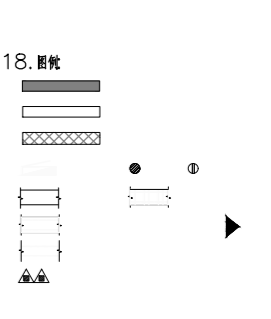

设计人	李 斌
项目负责人	蒋 欣
项目建筑师	蒋 欣
注册建筑师编号	180000233
注册工程师编号	0000009-042
注册造价工程师	吴 皓 达
注册造价工程师编号	521000008
注册监理工程师	0000009-0513
专业负责人	刘 宇
设计	刘 宇
校 对	孙 永 军
审 核	徐 引
概 算	徐 引
建设单位	北京江波置业集团有限公司
项目	北京江波置业集团有限公司
图名	B3层平面图(一)
比例	1:150
日期	2016.02.01
图号	AT-003.1

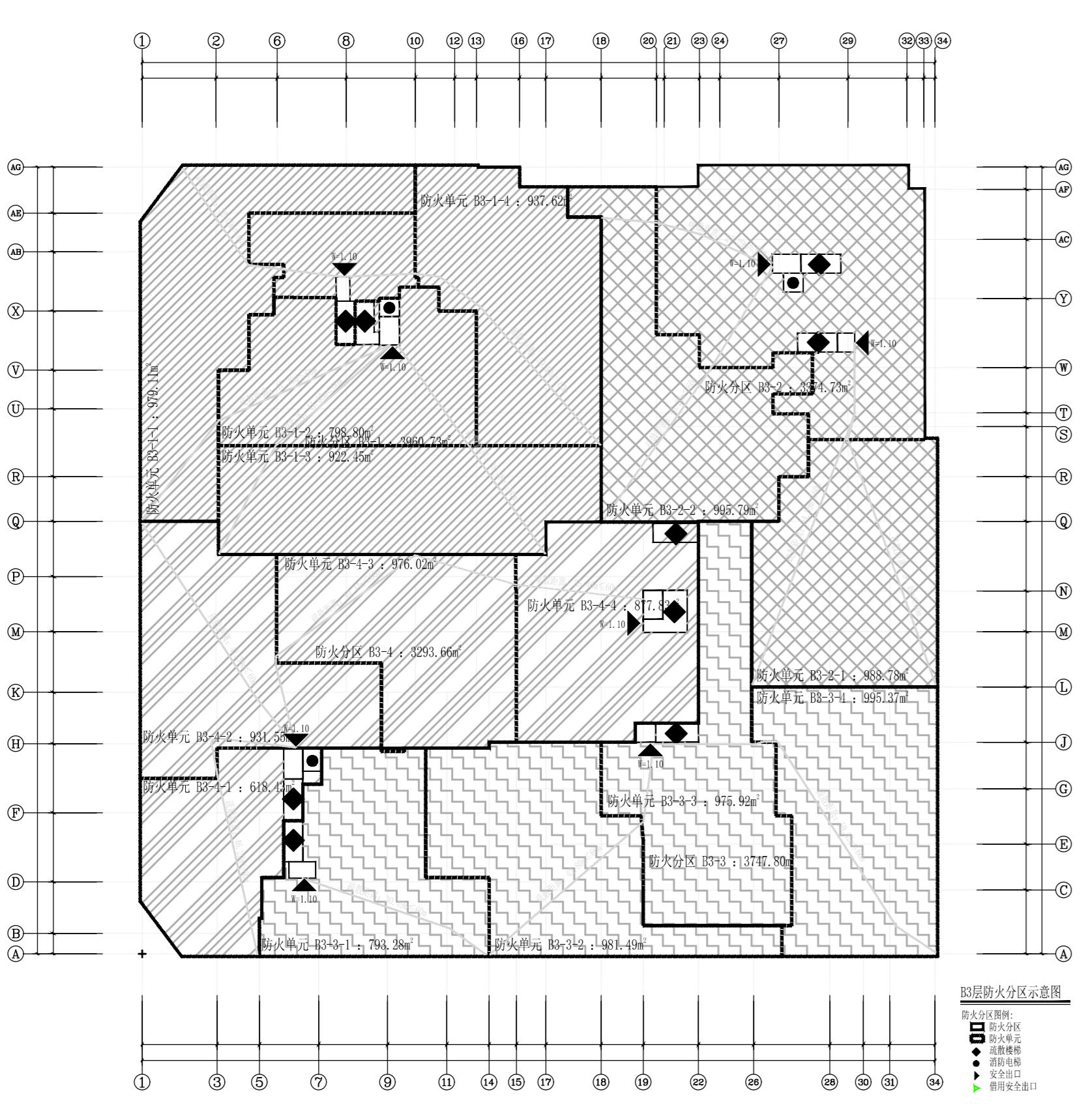
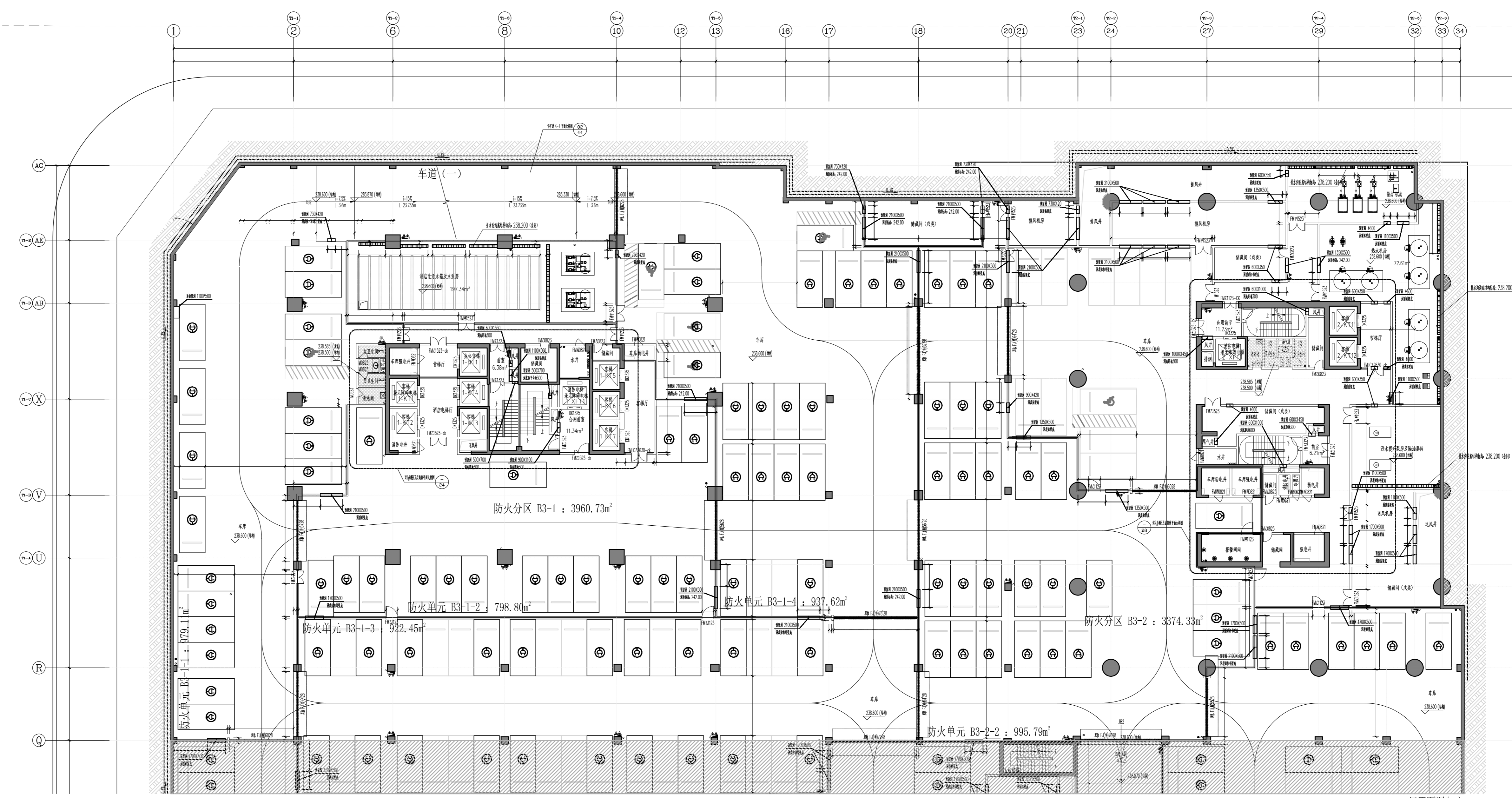

B3层平面图(一) 1:150
本层建筑面积: 14375.36m²
其中车房: 13882.12m², 设备用房: 1063.58m², 储藏间: 689.66m²
本层停车位: 323 (含非机动车位: 274个, 无障碍车位: 4个)
本层分为两个防火分区

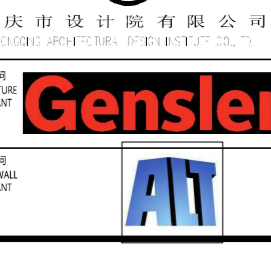
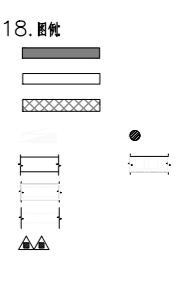

项目负责人	李 强
项目总工	蒋 欣
项目设计	蒋 欣
注册建筑师	180000233
注册结构师	0000289-042
注册暖通师	吴伟达
注册给排水师	521000088
注册电气师	0000289-0513
专业负责人	刘 宇
校 核	刘 宇
校 对	孙小军
审 核	张 强
校 对	张 强
校 对	张 强
设计单位	北京华建建筑设计有限公司
设计日期	2023.10
图 名	地下室
图 号	地下室平面(一)
比例	1:150
备注	

B5层平面图(一) 1:150
 本层建筑面积: 14575.18m²
 其中车库: 13667.56m², 设备用房: 376.12m², 储藏间: 388.50m²
 本层停车位: 313个(其中机械停车位: 4个)
 本层分为4个防火分区

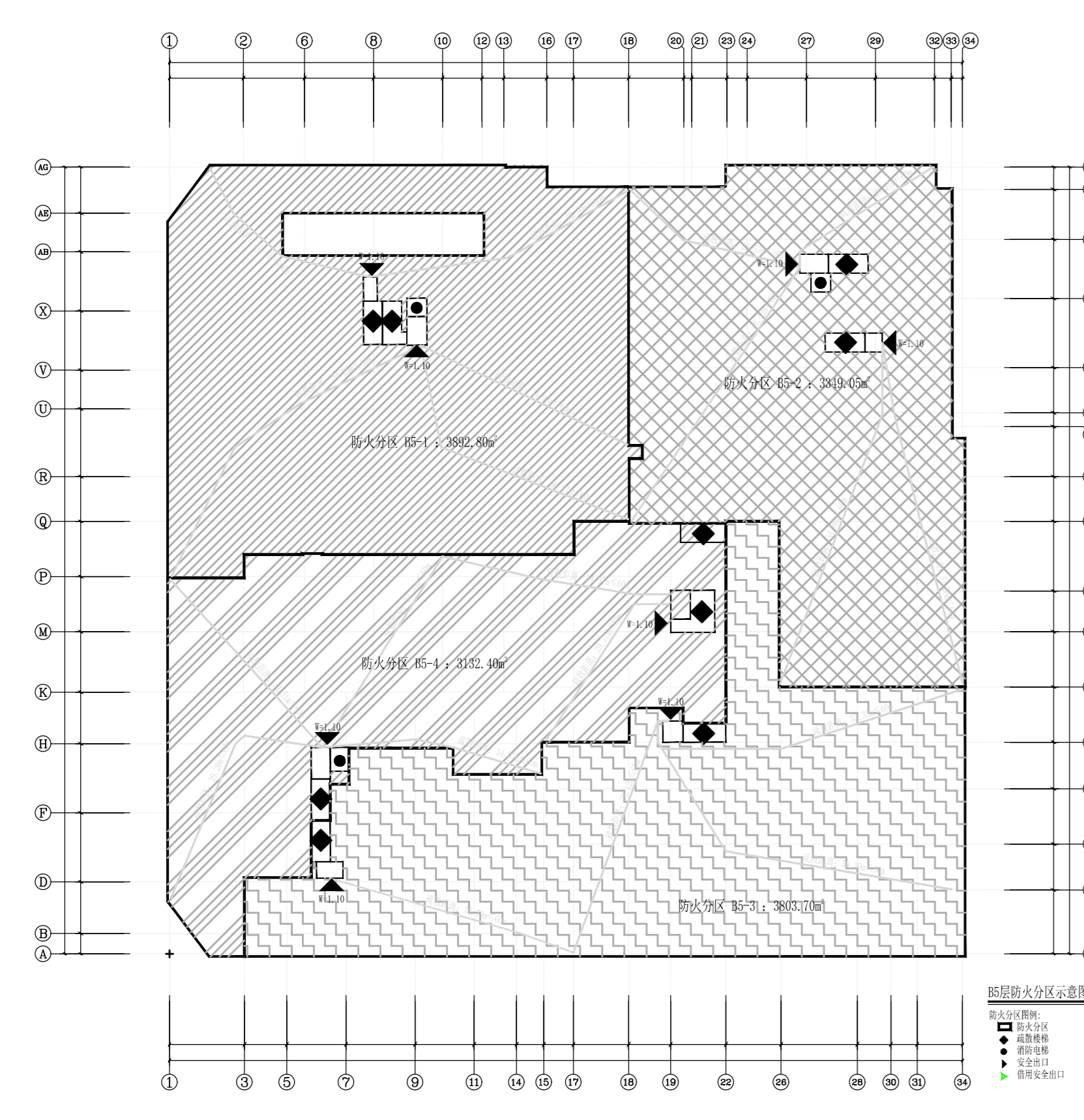
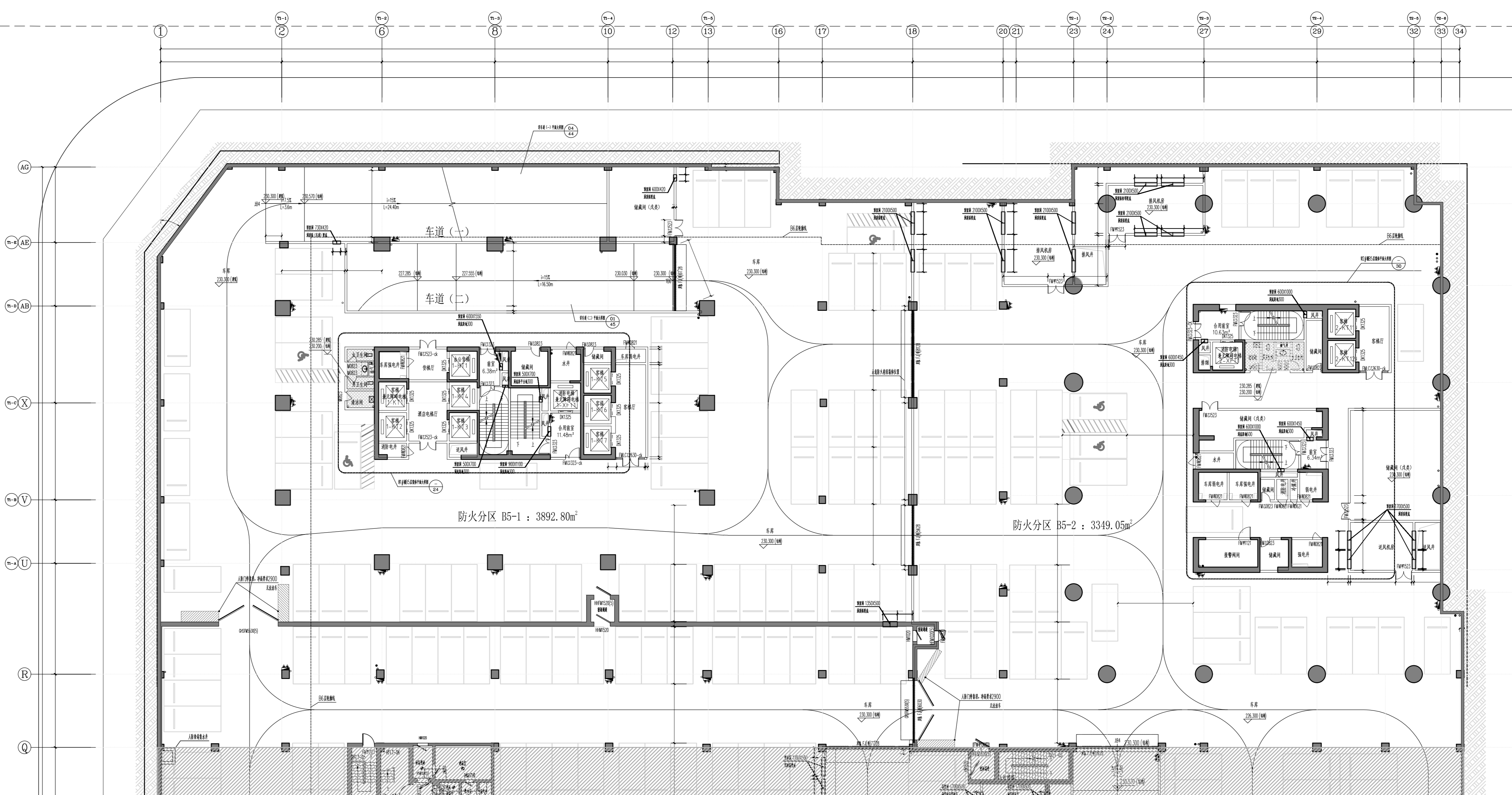

防火分区示意图
 防火分区
 设备用房

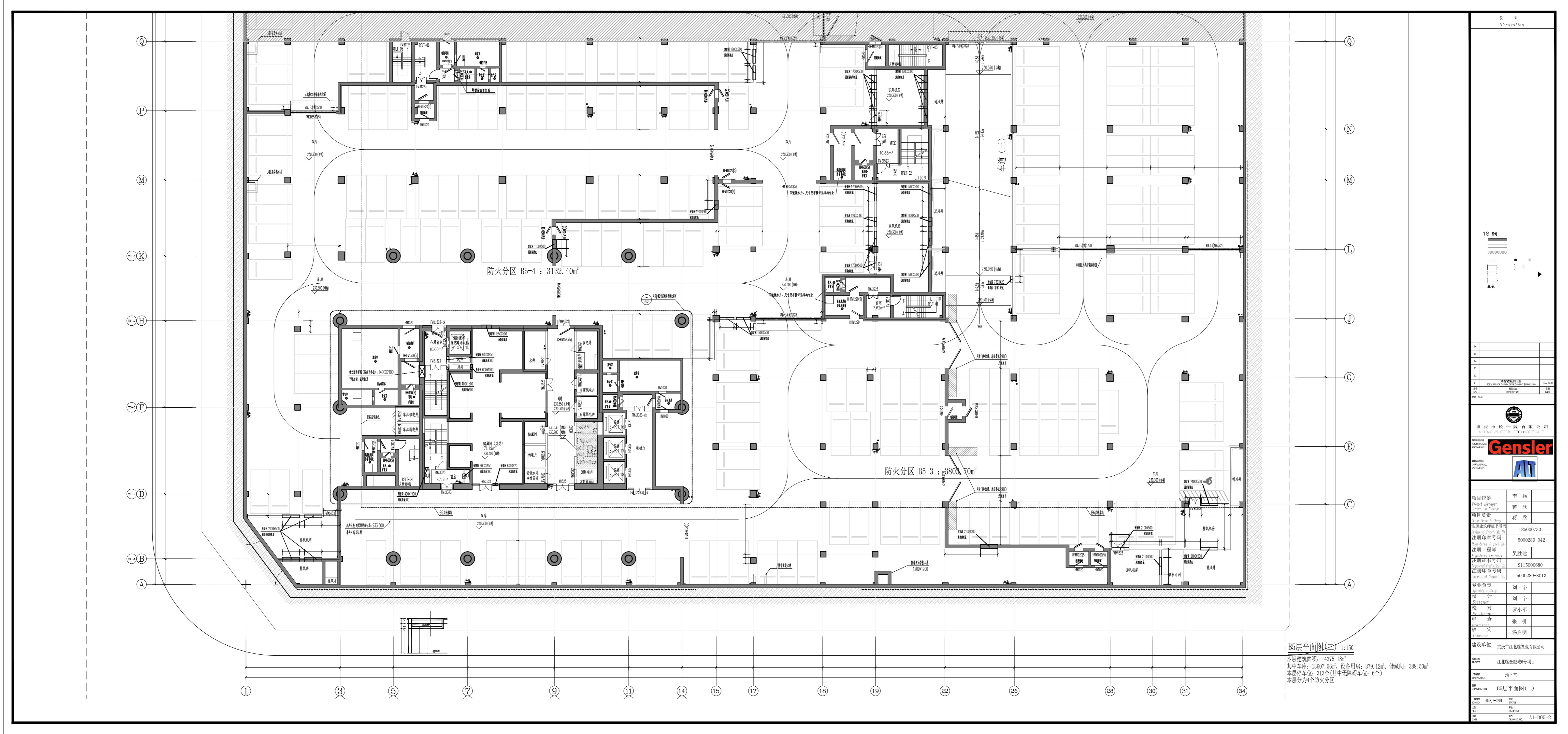

B5层平面图(二) 1:150
 本层建筑面积: 14375.18m²
 其中车房: 19007.50m², 设备用房: 379.12m², 储藏间: 388.56m²
 本层停车位: 213个(其中无障碍车位: 4个)
 本层分为4个防火分区

<table border="1"> <tr><td>姓名</td><td>李斌</td></tr> <tr><td>职称</td><td>注册建筑师</td></tr> <tr><td>执业证号</td><td>5000289-042</td></tr> <tr><td>工作单位</td><td>上海建筑设计研究院有限公司</td></tr> </table>	姓名	李斌	职称	注册建筑师	执业证号	5000289-042	工作单位	上海建筑设计研究院有限公司	<table border="1"> <tr><td>姓名</td><td>薛斌</td></tr> <tr><td>职称</td><td>注册结构工程师</td></tr> <tr><td>执业证号</td><td>511000080</td></tr> <tr><td>工作单位</td><td>上海建筑设计研究院有限公司</td></tr> </table>	姓名	薛斌	职称	注册结构工程师	执业证号	511000080	工作单位	上海建筑设计研究院有限公司
姓名	李斌																
职称	注册建筑师																
执业证号	5000289-042																
工作单位	上海建筑设计研究院有限公司																
姓名	薛斌																
职称	注册结构工程师																
执业证号	511000080																
工作单位	上海建筑设计研究院有限公司																
<table border="1"> <tr><td>姓名</td><td>刘宇</td></tr> <tr><td>职称</td><td>注册造价工程师</td></tr> <tr><td>执业证号</td><td>5000289-5013</td></tr> <tr><td>工作单位</td><td>上海建筑设计研究院有限公司</td></tr> </table>	姓名	刘宇	职称	注册造价工程师	执业证号	5000289-5013	工作单位	上海建筑设计研究院有限公司	<table border="1"> <tr><td>姓名</td><td>刘宇</td></tr> <tr><td>职称</td><td>注册造价工程师</td></tr> <tr><td>执业证号</td><td>5000289-5013</td></tr> <tr><td>工作单位</td><td>上海建筑设计研究院有限公司</td></tr> </table>	姓名	刘宇	职称	注册造价工程师	执业证号	5000289-5013	工作单位	上海建筑设计研究院有限公司
姓名	刘宇																
职称	注册造价工程师																
执业证号	5000289-5013																
工作单位	上海建筑设计研究院有限公司																
姓名	刘宇																
职称	注册造价工程师																
执业证号	5000289-5013																
工作单位	上海建筑设计研究院有限公司																
<table border="1"> <tr><td>姓名</td><td>李斌</td></tr> <tr><td>职称</td><td>注册建筑师</td></tr> <tr><td>执业证号</td><td>5000289-042</td></tr> <tr><td>工作单位</td><td>上海建筑设计研究院有限公司</td></tr> </table>	姓名	李斌	职称	注册建筑师	执业证号	5000289-042	工作单位	上海建筑设计研究院有限公司	<table border="1"> <tr><td>姓名</td><td>薛斌</td></tr> <tr><td>职称</td><td>注册结构工程师</td></tr> <tr><td>执业证号</td><td>511000080</td></tr> <tr><td>工作单位</td><td>上海建筑设计研究院有限公司</td></tr> </table>	姓名	薛斌	职称	注册结构工程师	执业证号	511000080	工作单位	上海建筑设计研究院有限公司
姓名	李斌																
职称	注册建筑师																
执业证号	5000289-042																
工作单位	上海建筑设计研究院有限公司																
姓名	薛斌																
职称	注册结构工程师																
执业证号	511000080																
工作单位	上海建筑设计研究院有限公司																
<table border="1"> <tr><td>姓名</td><td>刘宇</td></tr> <tr><td>职称</td><td>注册造价工程师</td></tr> <tr><td>执业证号</td><td>5000289-5013</td></tr> <tr><td>工作单位</td><td>上海建筑设计研究院有限公司</td></tr> </table>	姓名	刘宇	职称	注册造价工程师	执业证号	5000289-5013	工作单位	上海建筑设计研究院有限公司	<table border="1"> <tr><td>姓名</td><td>刘宇</td></tr> <tr><td>职称</td><td>注册造价工程师</td></tr> <tr><td>执业证号</td><td>5000289-5013</td></tr> <tr><td>工作单位</td><td>上海建筑设计研究院有限公司</td></tr> </table>	姓名	刘宇	职称	注册造价工程师	执业证号	5000289-5013	工作单位	上海建筑设计研究院有限公司
姓名	刘宇																
职称	注册造价工程师																
执业证号	5000289-5013																
工作单位	上海建筑设计研究院有限公司																
姓名	刘宇																
职称	注册造价工程师																
执业证号	5000289-5013																
工作单位	上海建筑设计研究院有限公司																

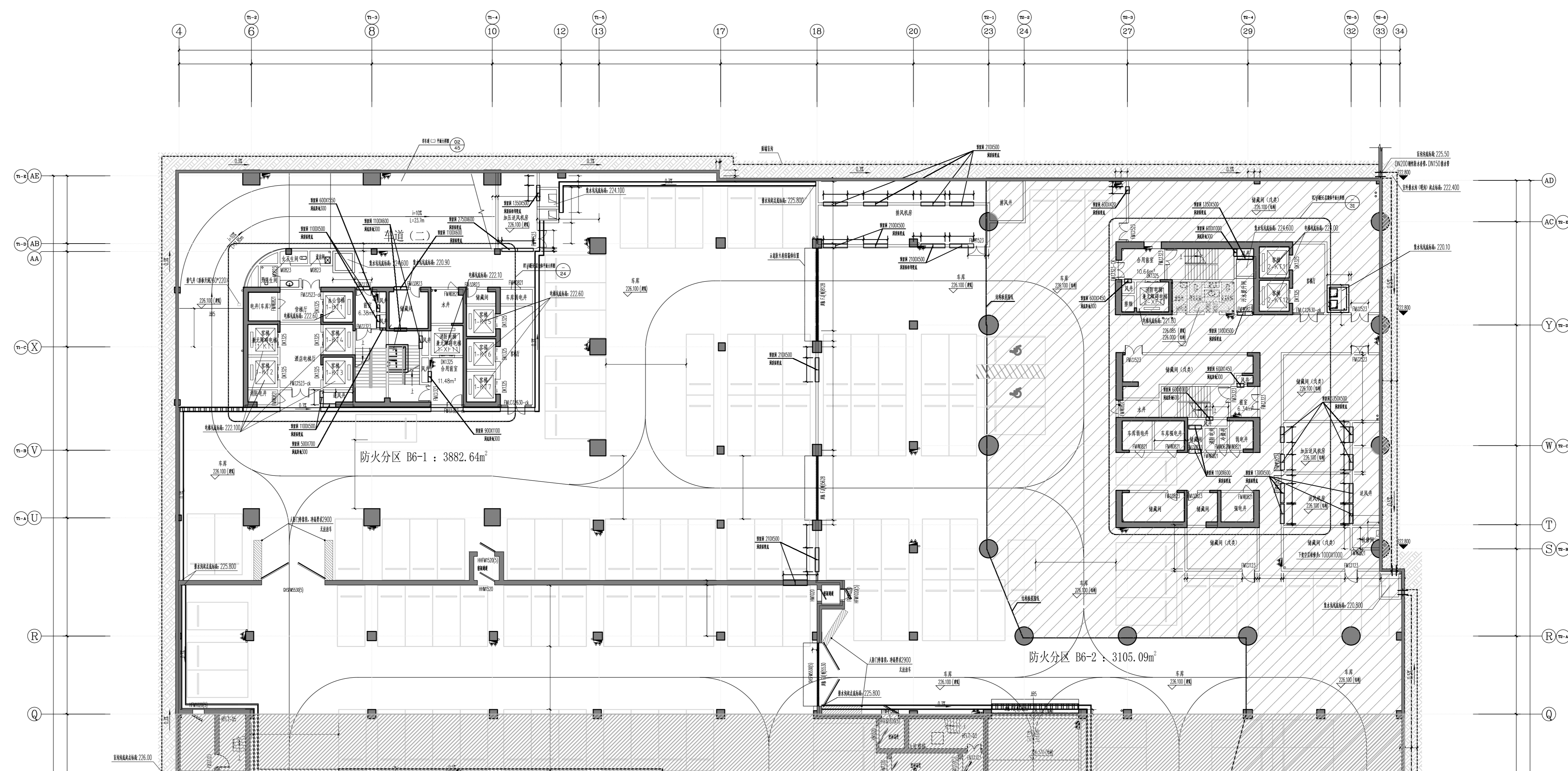
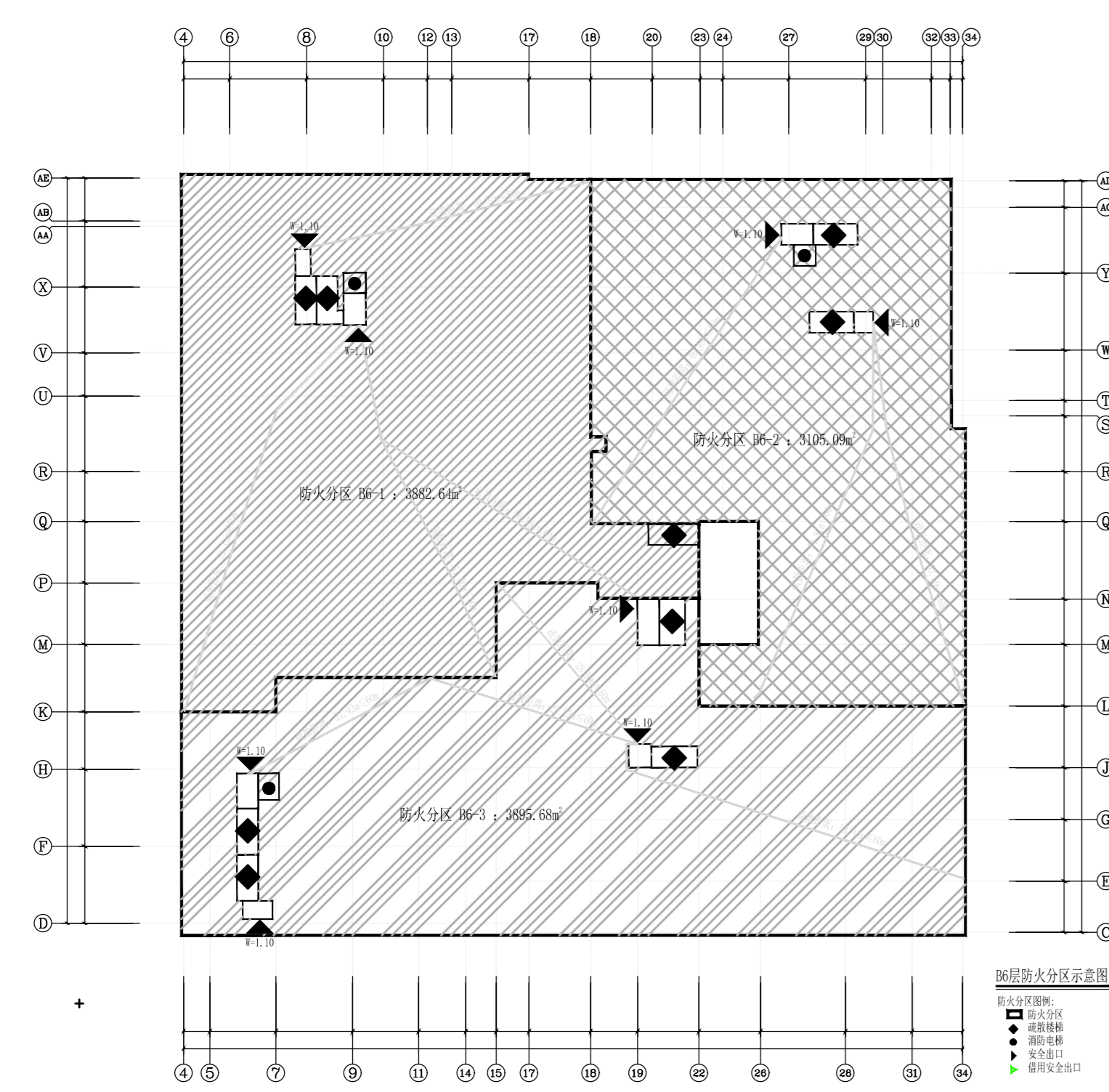

B6层平面图(一) 1:150
 本层建筑面积: 11003.48m²
 其中: 住宅: 10070.42m², 设备用房: 784.56m², 储藏间: 548.50m²
 本层停车位: 228个(其中: 非机动车位: 4个)
 本层分为2个防火分区

16. 楼

设计单位	江苏华建建筑设计有限公司
项目负责人	蒋波
设计人	刘宇
校对人	孙小军
审核人	张引
审定人	张引
设计日期	2024.02
图名	B6层平面图(一)
比例	1:150
图号	A1-0907-1

Genster

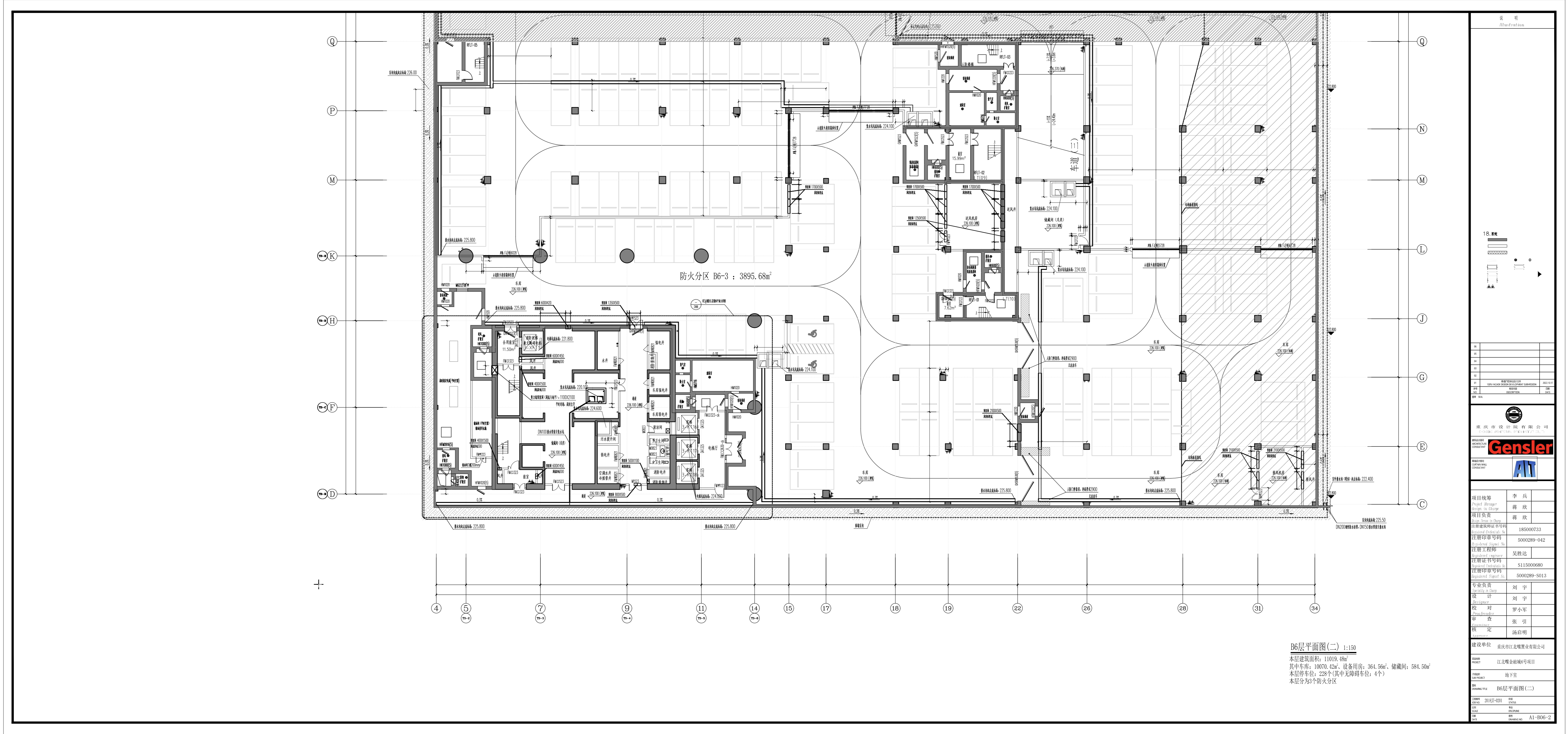

图例

15. 图例

姓名	李斌
职位	项目经理
姓名	薛斌
职位	项目经理
姓名	吴彬
职位	项目经理
姓名	刘宇
职位	项目经理
姓名	刘宇
职位	项目经理
姓名	罗小华
职位	项目经理
姓名	张强
职位	项目经理
姓名	张强
职位	项目经理

建设单位: 北京世纪龙房地产开发有限公司
 监理单位: 北京世纪龙房地产开发有限公司
 设计单位: 北京世纪龙房地产开发有限公司
 项目名称: 6层平面图(二)

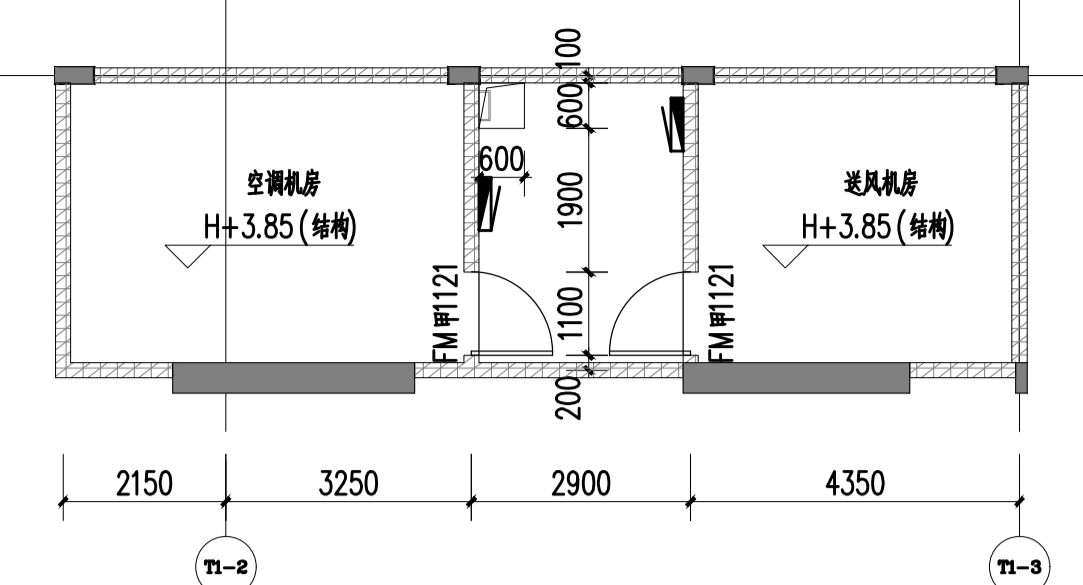
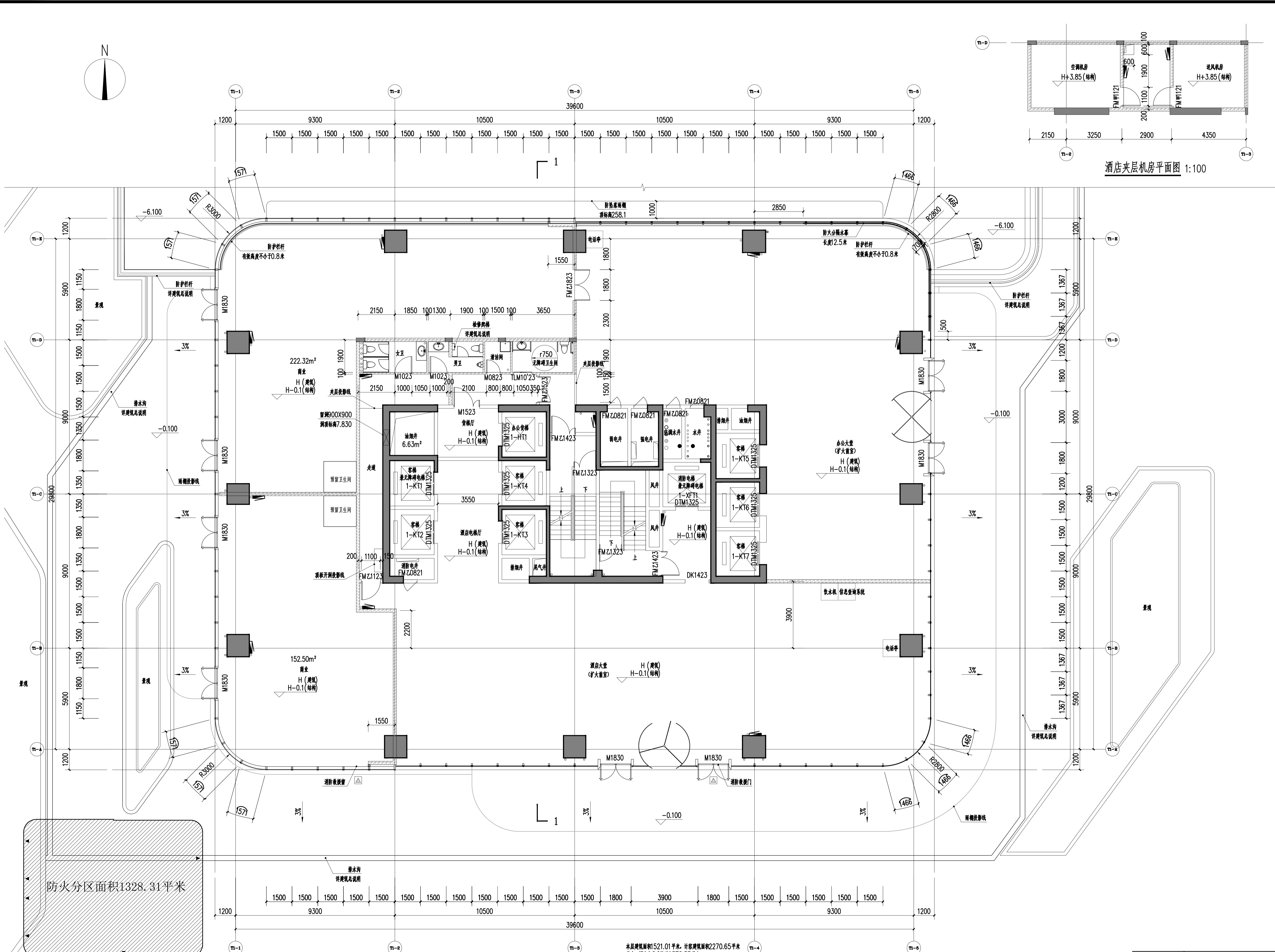
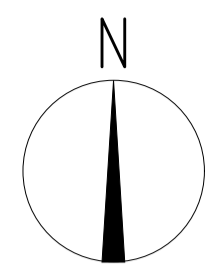

酒店夹层机房平面图 1:100

- 说明
Illustration
- 图例
 钢筋混凝土
 烧结页岩砖
 蒸压加气混凝土精确砌块
 ALC条板
 防火卷帘
 消防栓箱
 (交房完成面标高)
 结构面标高
 - 墙体采用200(100)mm厚烧结页岩空心砖、蒸压加气混凝土精确砌块(ALC条板)、蒸压加气混凝土精确砌块及钢筋混凝土,轴线居中,特注除外。凡未标注门垛均为100mm。
 - 凡窗台低于800mm高设防护栏杆,净高不低于800mm。
 - 剪力墙、柱的尺寸及定位详结构。

06		
05		
04		
03		
02		
01	重庆江北嘴置业有限公司	2022.10.17
设计	100% FACIES DESIGN DEVELOPMENT SUBMISSION	日期
NO.	100% FACIES DESIGN DEVELOPMENT SUBMISSION	日期
NO.	100% FACIES DESIGN DEVELOPMENT SUBMISSION	日期
NO.	100% FACIES DESIGN DEVELOPMENT SUBMISSION	日期

重庆市设计院有限公司
CHONGQING ARCHITECTURAL DESIGN RESEARCH COLLECTIVE

建筑设计顾问
ARCHITECTURE CONSULTANT

幕墙设计顾问
CURTAIN WALL CONSULTANT

Gensler

AT

项目统筹 Project Manager design in Charge	李兵
设计负责 design in Charge	蒋欣
注册建筑师证书号码 Registered Architect No.	185000733
注册印章号码 Registered Seal No.	5000289-042
注册工程师 Registered engineer	吴胜达
注册证书号码 Registered Certificate No.	S115000680
注册印章号码 Registered Seal No.	5000289-S013
专业负责 Specialty in Charge	刘宇
设计 Designer	刘宇
校对 Proofreader	罗小军
审查 Examiner	张引
核定 Approver	汤启明

建设单位	重庆市江北嘴置业有限公司
项目名称	江北嘴金融城6号项目
子项目名称	1号楼
图名	一层平面图

工程号 JOB NO.	2018JZ-0201	审核 STATUS
比例 SCALE	1:100	专业 DISCIPLINE
日期 DATE		图号 DRAWING NO.

防火分区面积1328.31平米

防火分区示意图

本层建筑面积1521.01平米,计容积率面积2270.65平米
其中:酒店大堂建筑面积578.33平米
办公室建筑面积480.96平米
商业建筑面积407.79平米,计容积率面积1157.43平米
机房建筑面积53.93平米

一层平面图 1:100

楼层	建筑标高(H)
1F	±0.000=260.100

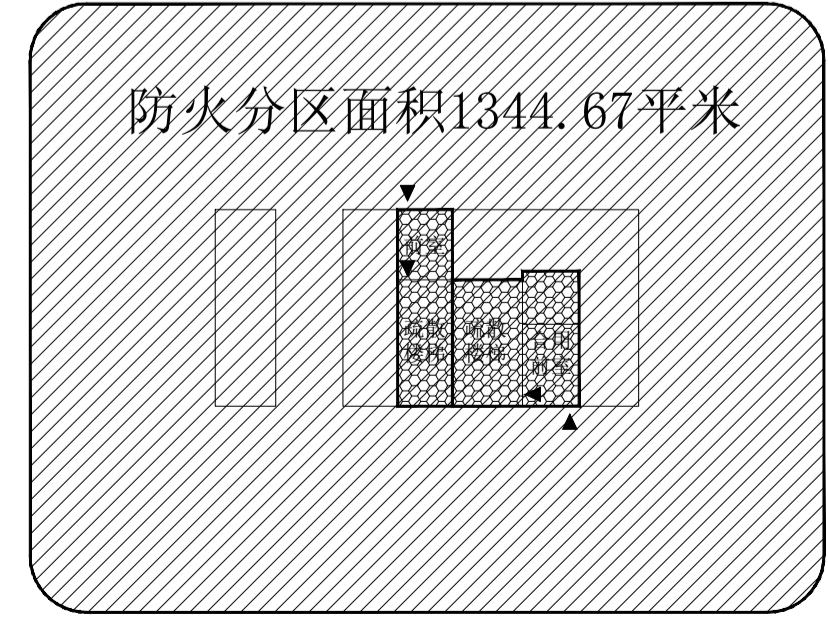
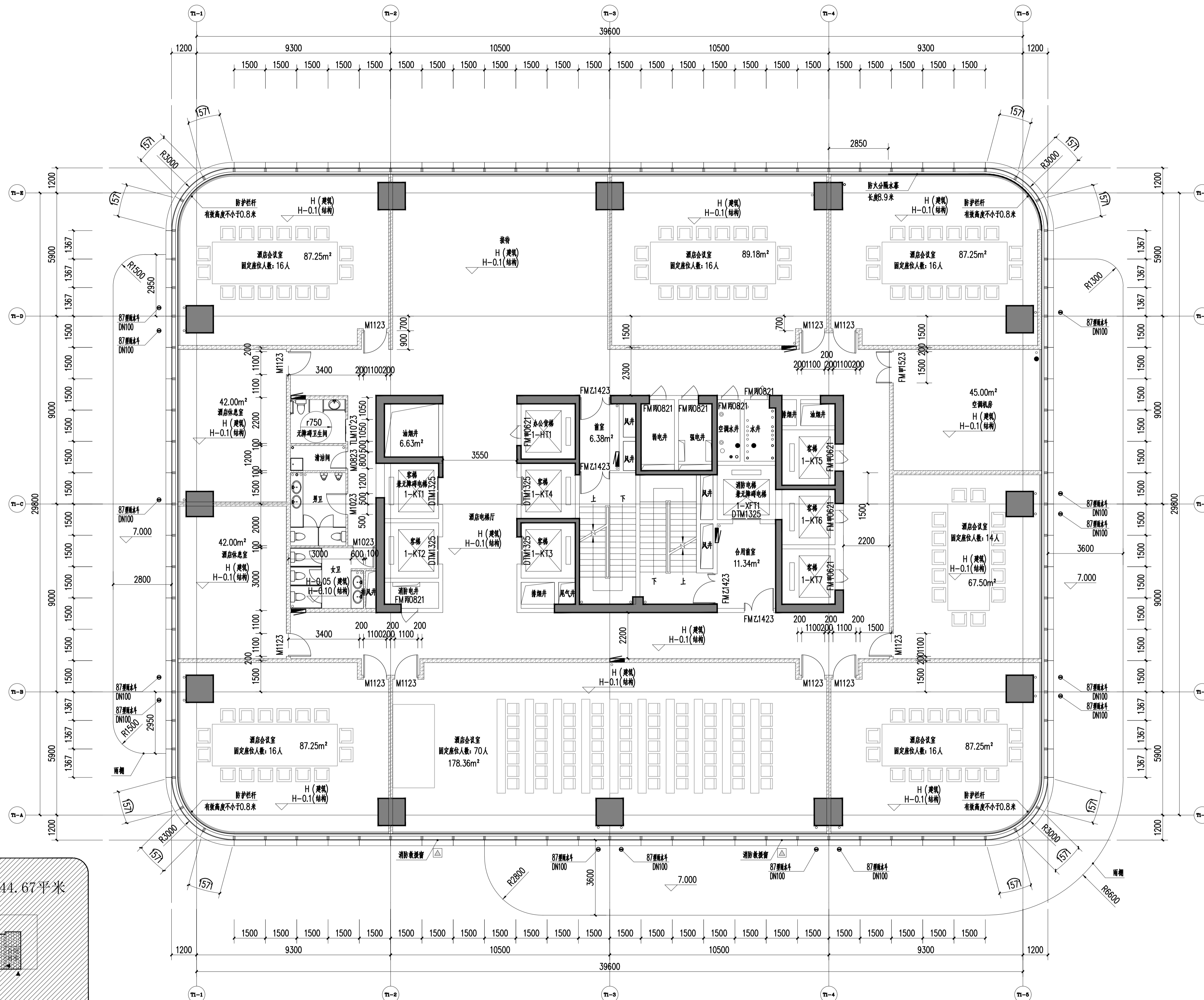
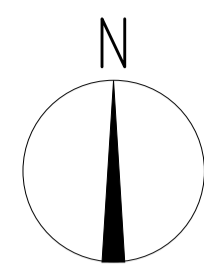

防火分区示意图

二层平面图 1:100

本层建筑面积: 1344.67平方米
 注: 1-HT1, 1-KT5~1-KT7 在此层设置电梯井道安全门, 需满足《电梯制造与安装安全规范》的要求, 门洞底部反坎200mm高。

固定座位数	计算人数	所需宽度	设计宽度	备注
164个	181人	1.81米	2.4米	人数按固定座位数乘以1.1计算, 疏散宽度取1米/百人

楼层	建筑标高(H)
2F	8.050

- 说明
Illustration
- 图例
 钢筋混凝土
 烧结页岩砖
 蒸压加气混凝土精确砌块
 ALC条板
 防火卷帘
 消防栓箱
 (交房完成面标高)
 结构面标高

- 墙体采用200(100)mm厚烧结页岩空心砖、蒸压加气混凝土隔墙条板(ALC条板)、蒸压加气混凝土精确砌块及钢筋混凝土, 轴线居中, 特注除外。凡未标注门洞均为100mm。
- 凡窗台低于800mm高设防护栏杆, 净高不低于800mm。
- 剪力墙、柱的尺寸及定位详结构。

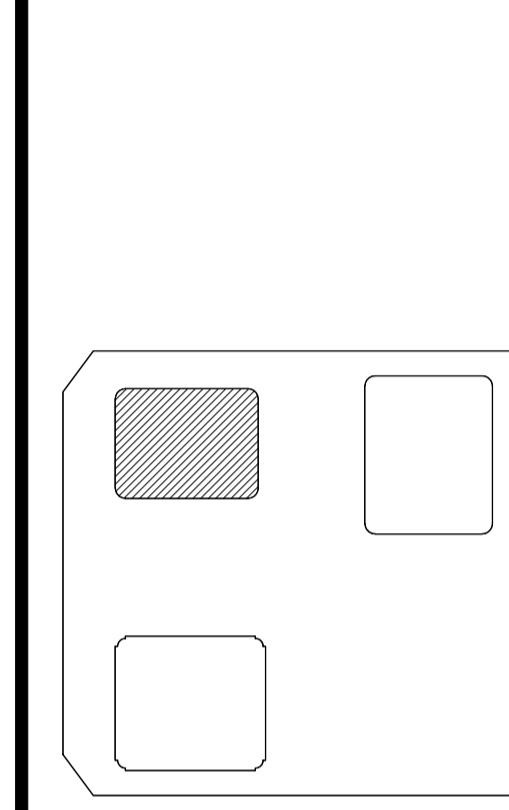

NO.	REVISION	DATE
06		
05		
04		
03		
02		
01		

重庆市设计院有限公司
 CHONGQING ARCHITECTURAL DESIGN & RESEARCH CO., LTD.

建筑设计
ARCHITECTURE
CONSULTANT

幕墙设计
CURTAIN WALL
CONSULTANT

Gensler

AT

项目统筹 Project Manager design in Charge	李兵
项目负责 Design Piple in Charge	蒋欣
注册建筑师证书号码 Registered Architect No.	185000733
注册印章号码 Registered Seal No.	5000289-042
注册工程师 Registered engineer	吴胜达
注册证书号码 Registered Certificate No.	S115000680
注册印章号码 Registered Seal No.	5000289-S013
专业负责 Specialty in Charge	刘宇
设计 Designer	刘宇
校对 Proofreader	罗小军
审查 Examiner	张引
核定 Approver	汤启明

建设单位	重庆市江北嘴置业有限公司
项目名称 PROJECT	江北嘴金融城6号项目
子项名称 SUB PROJECT	1号楼
图名 DRAWING TITLE	二层平面图
工程编号 JOB NO.	2018JZ-0201
日期 DATE	2018.12.01
比例 SCALE	1:100
专业 DISCIPLINE	建筑
图号 DRAWING NO.	A1-1-002

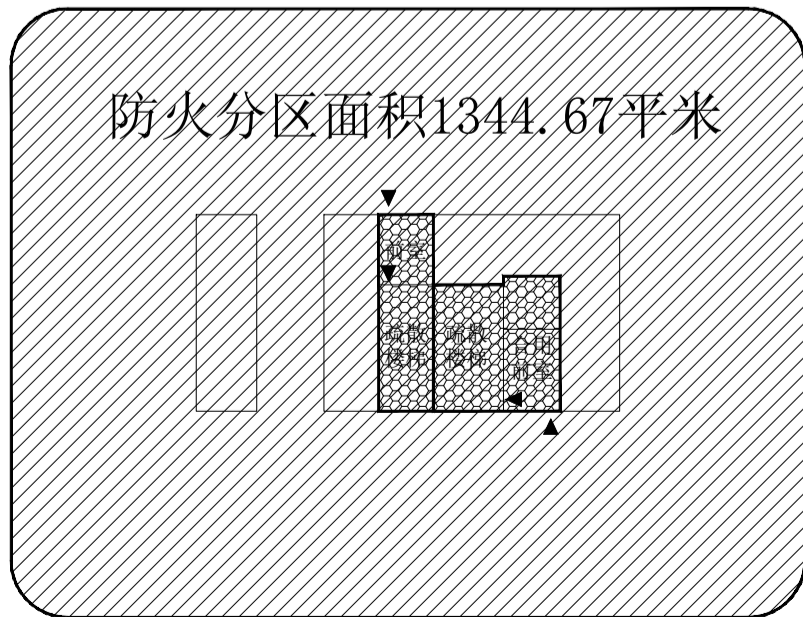
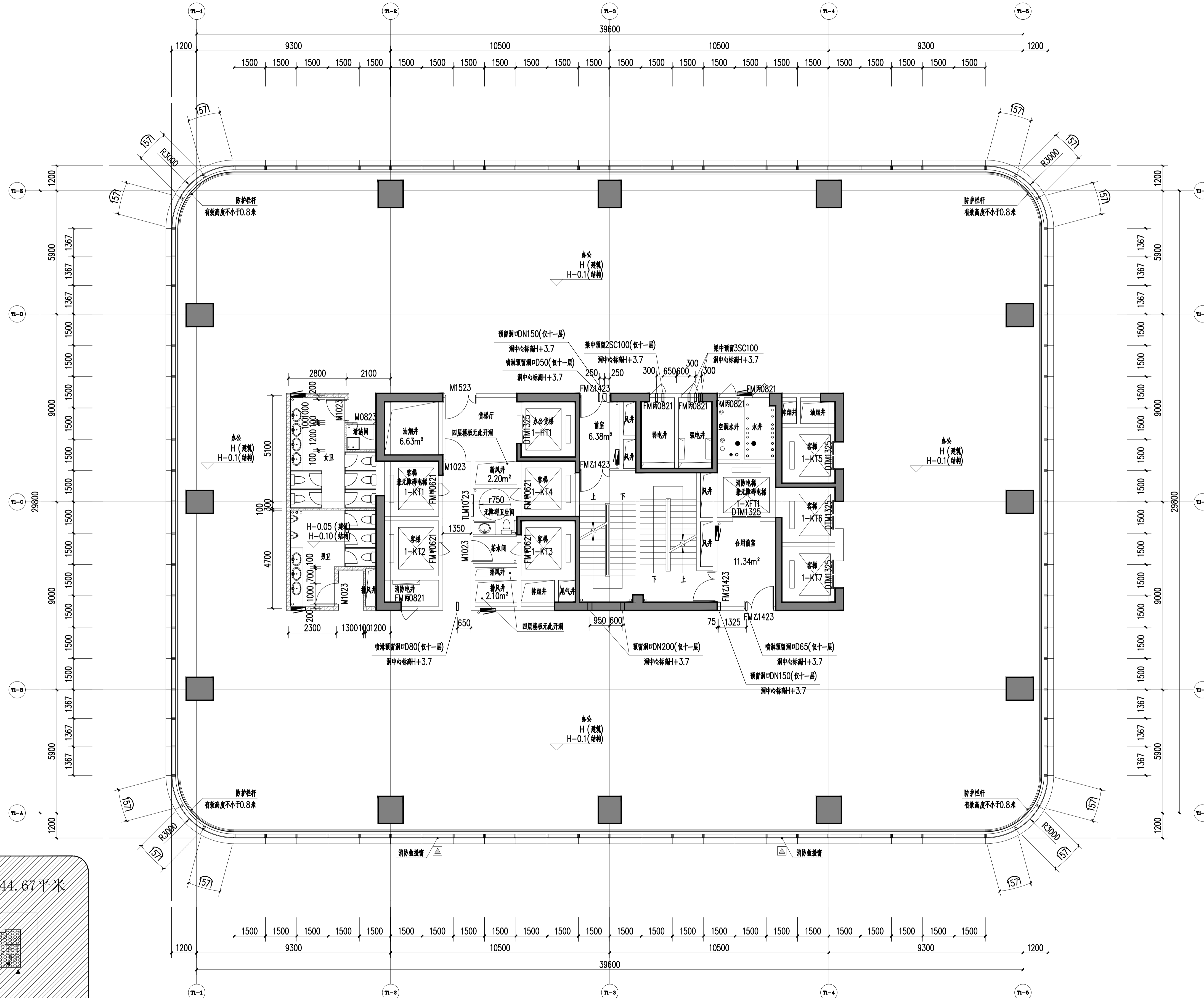
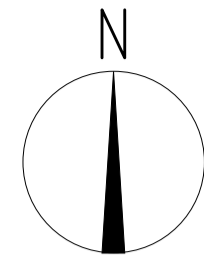

防火分区面积1344.67平米

防火分区示意图

四层至十一层平面图 1:100

本层建筑面积: 1344.67平米
注: 1-KT1~1-KT4共5、7、9、11层设置电梯井道安全门, 需满足《电梯制造与安装安全规范》的要求, 门洞底耐火200mm高。

面积	计算人数	所需宽度	设计宽度	备注
1344.67平米	150人	1.5米	2.4米	人数按建筑面积9平米/人计算, 疏散宽度取1米/百人

说明
Illustration

- 图例
 钢筋混凝土
 烧结页岩砖
 蒸压加气混凝土精确砌块
 ALC条板
 防火卷帘
 消防栓箱
 (交房完成面标高)
 结构面标高
- 墙体采用200(100)mm厚烧结页岩空心砖、蒸压加气混凝土隔墙条板(ALC条板)、蒸压加气混凝土精确砌块及钢筋混凝土, 轴线居中, 特注除外。凡未标注门洞均为100mm。
- 凡窗台低于800mm高设防护栏杆, 净高不低于800mm。
- 剪力墙、柱的尺寸及定位详结构。

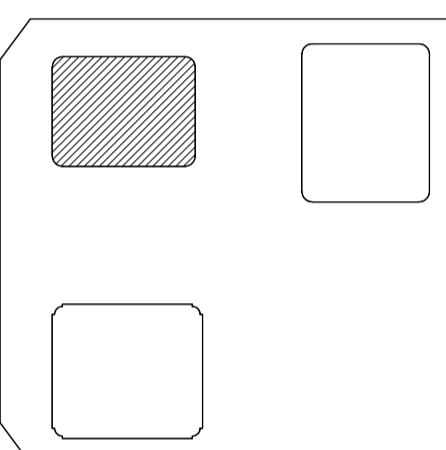

序号	名称	日期
06		
05		
04		
03		
02		
01		

重庆市设计院有限公司
CHONGQING ARCHITECTURAL DESIGN RESEARCH CO., LTD.

建筑设计
ARCHITECTURE CONSULTANT

幕墙设计
CURTAIN WALL CONSULTANT

Gensler

AT

项目统筹	李兵
Project Manager	李兵
设计 in Charge	蒋欣
项目负责	蒋欣
Design Responsible	蒋欣
注册建筑师证书号码	185000733
Registered Architect's No.	185000733
注册印章号码	5000289-042
Registered Seal No.	5000289-042
注册工程师	吴胜达
Registered Engineer	吴胜达
注册证书号码	S115000680
Registered Certificate No.	S115000680
注册印章号码	5000289-S013
Registered Seal No.	5000289-S013

专业负责	刘宇
Specialty Responsible	刘宇
设计	刘宇
Designer	刘宇
校对	罗小军
Proofreader	罗小军
审查	张引
Examiner	张引
核定	汤启明
Approval	汤启明

楼层	建筑标高(H)
11F	46.350
10F	42.250
9F	38.150
8F	34.050
7F	29.950
6F	25.850
5F	21.750
4F	17.650

建设单位	重庆市江北嘴置业有限公司
项目	江北嘴金融城6号项目
子项	1号楼
层数	四层至十一层平面图
工程编号	2018JZ-0201
工程名称	江北嘴金融城6号项目
比例	1:100
日期	
图号	A1-1-004

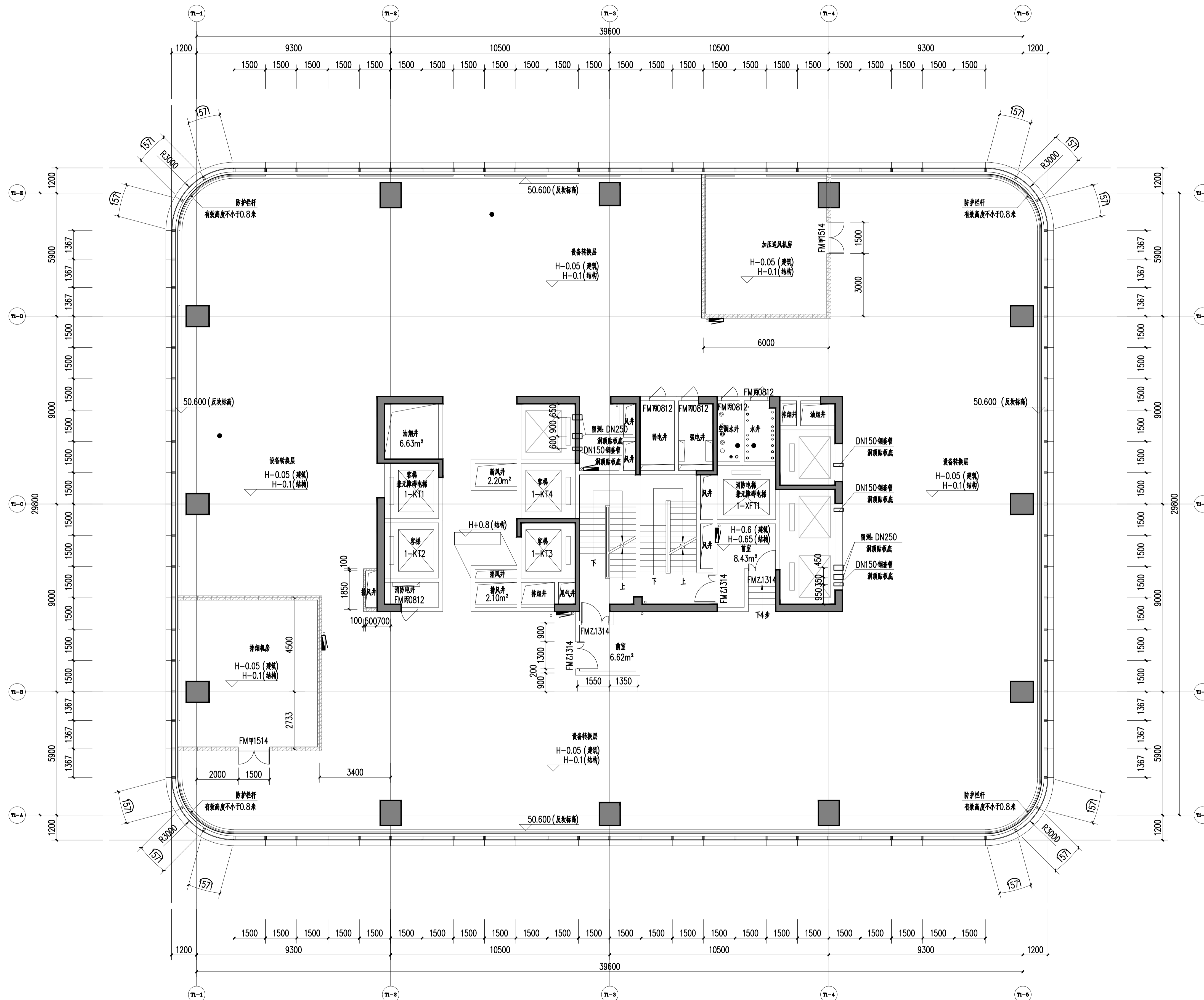
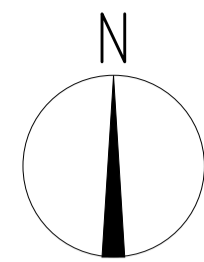

十二层(设备转换层)平面图 1:100

说明
Illustration

- 图例
 钢筋混凝土
 烧结页岩砖
 蒸压加气混凝土砌块
 ALC条板
 防火卷帘
 消防栓箱
 (交房完成面标高)
 结构面标高
- 墙体采用200(100)mm厚烧结页岩空心砖、蒸压加气混凝土砌块、ALC条板、蒸压加气混凝土砌块及钢筋混凝土,轴线居中,特注除外。凡未标注门垛均为100mm。
- 凡窗台低于800mm高设防护栏杆,净高不低于800mm。
- 剪力墙、柱的尺寸及定位详施。

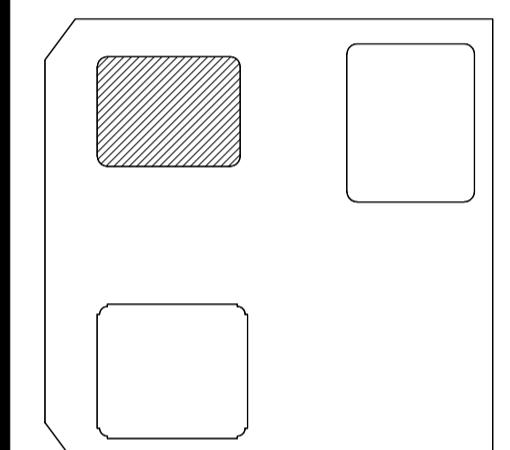

06	
05	
04	
03	
02	
01	
00	

重庆市设计院有限公司
CHONGQING ARCHITECTURAL DESIGN & RESEARCH CO., LTD.

ARCHITECTURE CONSULTANT

Gensler

ARCHITECTURE CONSULTANT

AT

项目统筹	李兵
Project Manager	李兵
design in Charge	蒋欣
项目负责	蒋欣
Design Responsible	蒋欣
注册建筑师证书号码	185000733
Registered Architect No.	185000733
注册印章号码	5000289-042
Registered Seal No.	5000289-042
注册工程师	吴胜达
Registered Engineer	吴胜达
注册证书号码	S115000680
Registered Certificate No.	S115000680
注册印章号码	5000289-S013
Registered Seal No.	5000289-S013
专业负责	刘宇
Specialty in Charge	刘宇
设计	刘宇
Designer	刘宇
校对	罗小军
Proofreader	罗小军
审查	张引
Examiner	张引
核定	汤启明
Approver	汤启明

建设单位 重庆市江北嘴置业有限公司

项目名称 江北嘴金融城6号项目

子项名称 1号楼

层数 十二层(设备转换层)平面图

楼层	12F
建筑标高(H)	50.450
工程编号	2018JZ-0201
工程名称	江北嘴金融城6号项目
比例	1:100
日期	2018.12.01
图号	A1-1-005

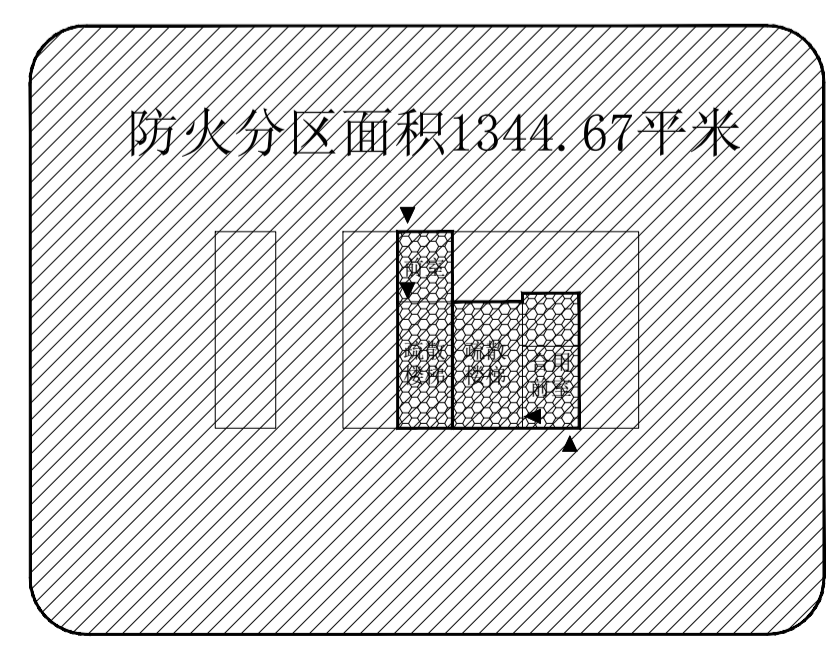
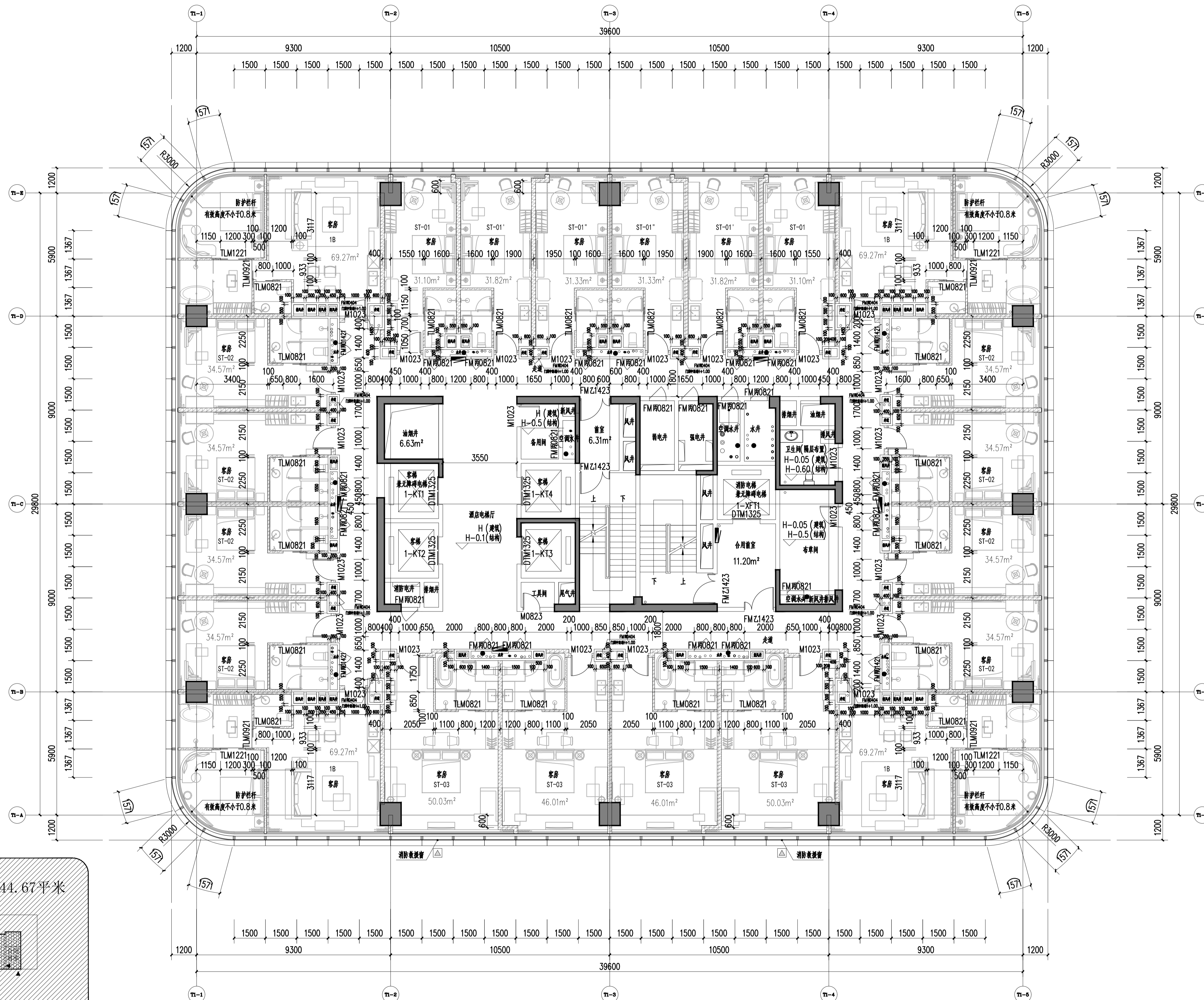
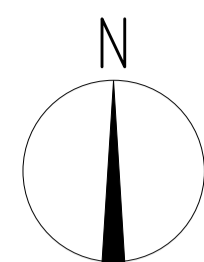

防火分区示意图

十三层平面图 1:100

本层建筑面积: 1344.67平米
注: 卫生间(隔层布置)指此层在3、15、17、19、21、23层为卫生间, 其余楼层此层为储藏间。

- 说明
Illustration
- 图例
 钢筋混凝土
 烧结页岩砖
 蒸压加气混凝土砌块
 ALC条板
 防火卷帘
 消防栓箱
 (交房完成面标高)
 结构面标高
 - 墙体采用200(100)mm厚烧结页岩空心砖、蒸压加气混凝土隔墙条板(ALC条板)、蒸压加气混凝土砌块及钢筋混凝土, 轴线居中, 特注除外。凡未标注门框均为100mm。
 - 凡窗台低于800mm高设防护栏杆, 净高不低于800mm。
 - 剪力墙、柱的尺寸及定位详结构。

- 凡窗台低于800mm高设防护栏杆, 净高不低于800mm。
- 剪力墙、柱的尺寸及定位详结构。

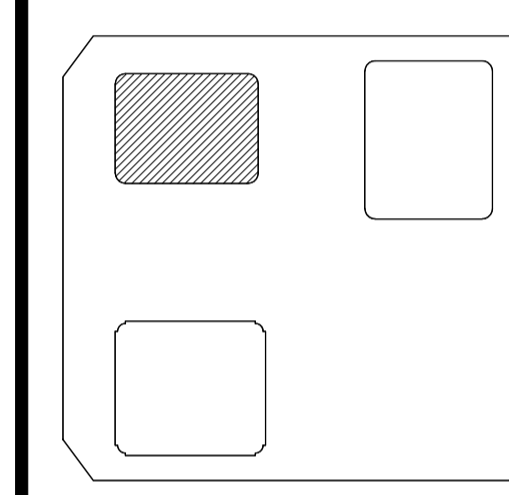

06	
05	
04	
03	
02	
01	
00	

重庆市设计院有限公司
CHONGQING ARCHITECTURAL DESIGN RESEARCH CO., LTD.

建筑设计
ARCHITECTURE
CONSULTANT

幕墙设计
CURTAIN WALL
CONSULTANT

Gensler

AT

项目统筹 Project Manager design in Charge	李兵
设计 Designer	蒋欣
项目负责 design in Charge	蒋欣
注册建筑师证书号码 Registered Architect No.	185000733
注册印章号码 Registered Seal No.	5000289-042
注册工程师 Registered engineer	吴胜达
注册证书号码 Registered Certificate No.	S115000680
注册印章号码 Registered Seal No.	5000289-S013
专业负责 Specialty in Charge	刘宇
设计 Designer	刘宇
校对 Checker	罗小军
审查 Reviewer	张引
核定 Approver	汤启明

建设单位	重庆市江北嘴置业有限公司
项目名称 PROJECT	江北嘴金融城6号项目
子项名称 SUB PROJECT	1号楼
图名 DRAWING TITLE	十三层平面图
工程编号 JOB NO.	2018JZ-0201
日期 DATE	
比例 SCALE	
专业 DISCIPLINE	
日期 DATE	

楼层	建筑标高(H)
13F	52.550

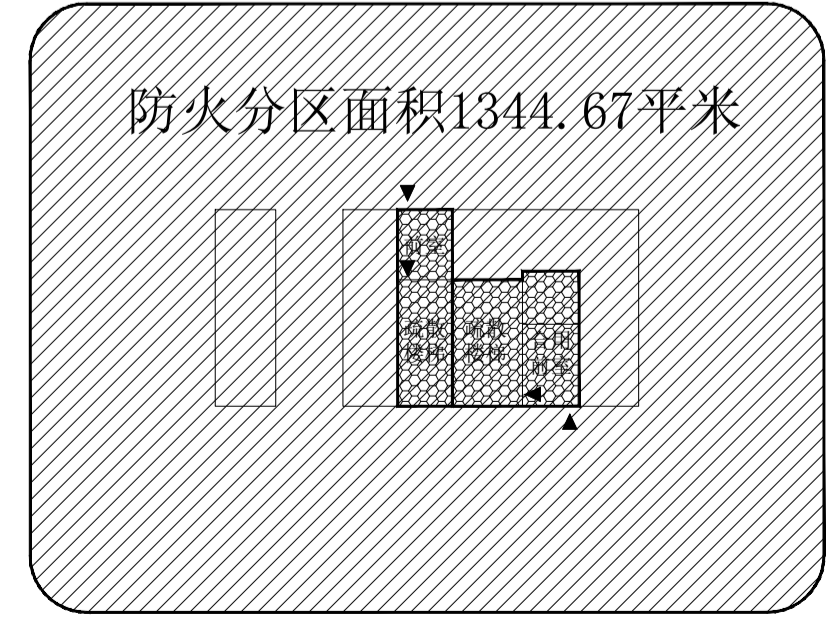
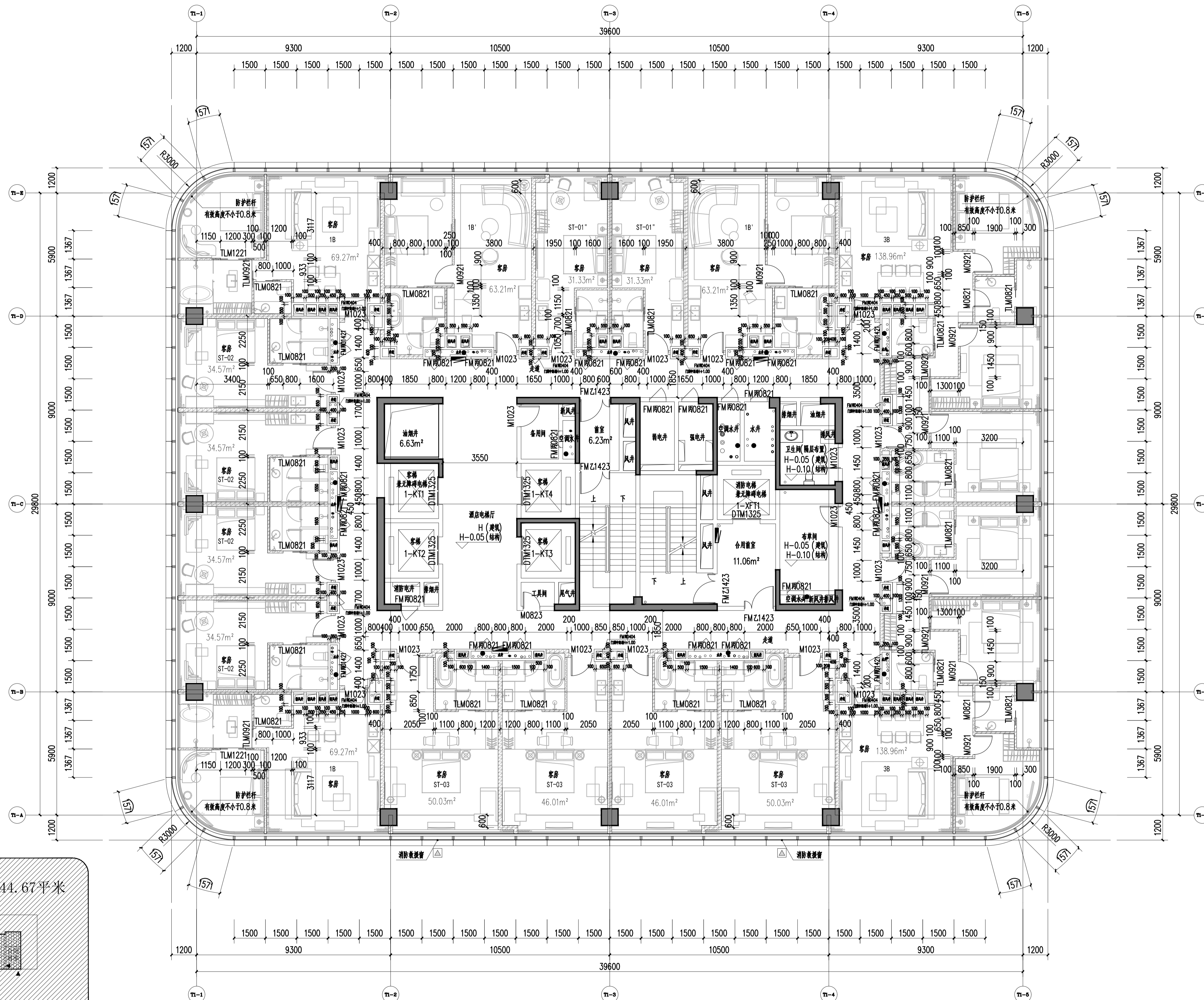
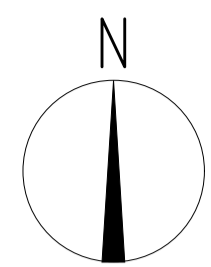

防火分区示意图

二十三层平面图 1:100

本层建筑面积: 1344.67平米
注: 卫生间(隔层布置)指此层在3、15、17、19、21、23层为卫生间, 其余楼层此层为洁具间。

- 说明
Illustration
- 图例
 钢筋混凝土
 烧结页岩砖
 蒸压加气混凝土精确砌块
 ALC条板
 防火卷帘
 消防栓箱
 (交房完成面标高)
 结构面标高

- 墙体采用200(100)mm厚烧结页岩空心砖、蒸压加气混凝土隔墙条板(ALC条板)、蒸压加气混凝土精确砌块及钢筋混凝土, 轴线居中, 特注除外。凡未标注门垛均为100mm。
- 凡窗台低于800mm高设防护栏杆, 净高不低于800mm。
- 剪力墙、柱的尺寸及定位详结施。

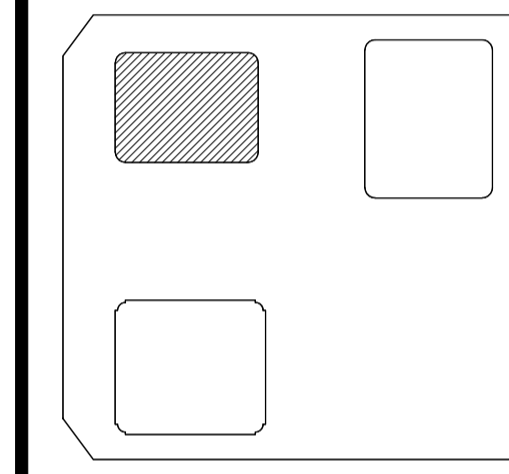

06		
05		
04		
03		
02		
01	重庆江北嘴置业有限公司	2022.10.17
说明	100% FACADE DESIGN DEVELOPMENT SUBMISSION	日期
NO.	NO.	NO.
NO.	NO.	NO.
NO.	NO.	NO.

重庆市设计院有限公司
CHONGQING ARCHITECTURAL DESIGN RESEARCH COLLECTIVE

建筑设计
ARCHITECTURE
CONSULTANT

幕墙设计
CURTAIN WALL
CONSULTANT

Gensler

AT

项目统筹	李兵
Project Manager	李兵
design in Charge	蒋欣
项目负责	蒋欣
design in Charge	
注册建筑师证书号码	185000733
Registered Certificate No.	
注册印章号码	5000289-042
Registered Stamp No.	
注册工程师	吴胜达
Registered engineer	
注册证书号码	S115000680
Registered Certificate No.	
注册印章号码	5000289-S013
Registered Stamp No.	
专业负责	刘宇
Specialty in Charge	
设计	刘宇
Designer	
校对	罗小军
Frontender	
审查	张引
Examiner	
核定	汤启明
Approver	

建设单位	重庆市江北嘴置业有限公司
建设单位	重庆市江北嘴置业有限公司
项目名称	江北嘴金融城6号项目
PROJECT	江北嘴金融城6号项目
子项目名称	1号楼
SUB PROJECT	1号楼
图名	二十三层平面图
DRAWING TITLE	二十三层平面图
工程编号	2018JZ-0201
JOB NO.	2018JZ-0201
比例	1:100
SCALE	1:100
日期	
DATE	
楼层	23F
FLOOR	23F
建筑标高(H)	90.050
ARCHITECTURE ELEVATION (H)	90.050
图号	A1-1-009
DRAWING NO.	A1-1-009

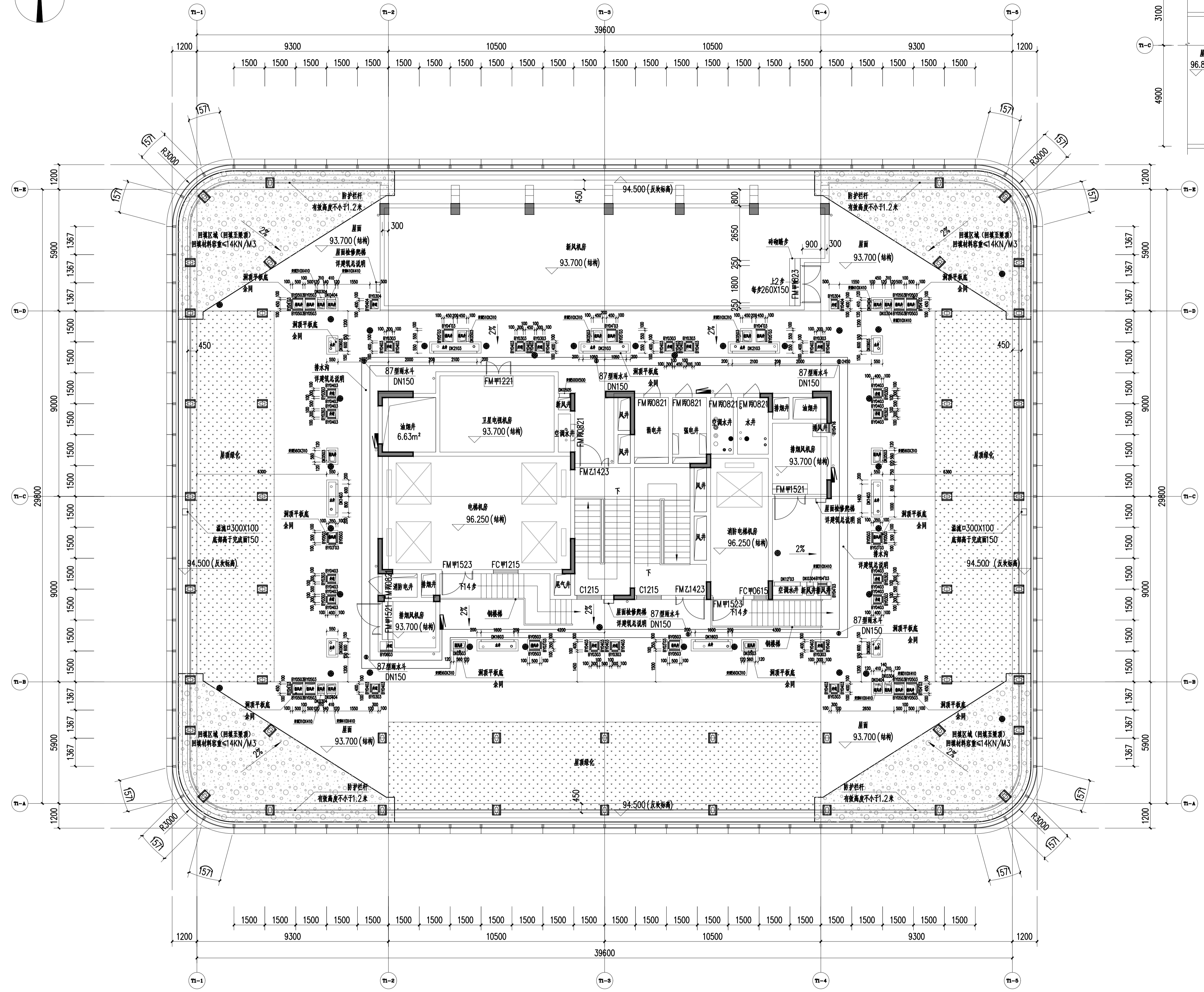
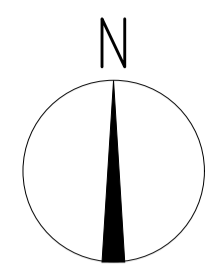

屋顶设备层平面图 1:100

本层建筑面积: 374.50平方米
 屋顶绿化面积: 231.30平方米
 屋顶可绿化面积: 460.01平方米

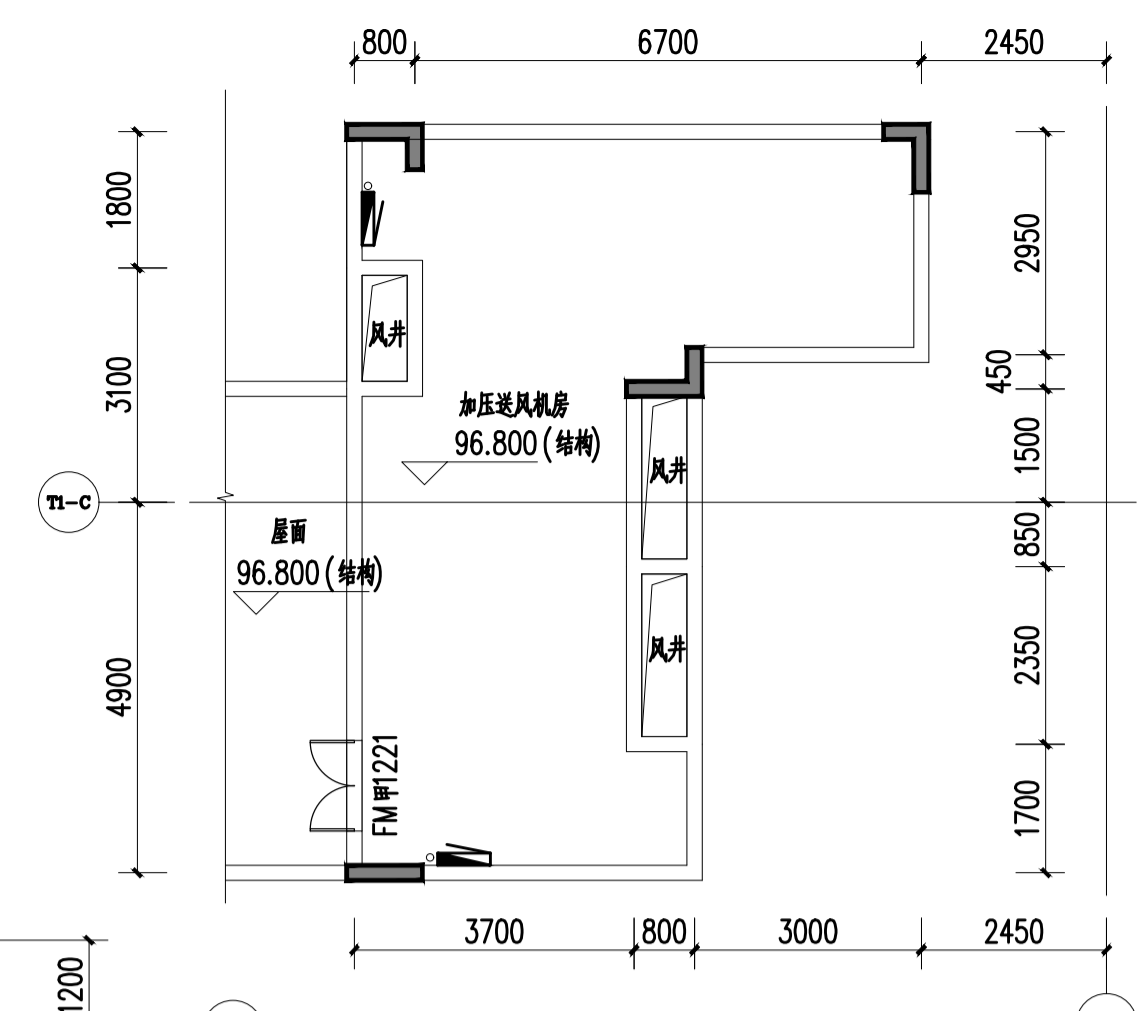

夹层机房平面图 1:100

- 说明
Illustration
- 图例
 钢筋混凝土
 烧结页岩砖
 蒸压加气混凝土精确砌块
 ALC条板
 防火卷帘
 消防栓箱
 (交房完成面标高)
 结构面标高
 - 墙体采用200(100)mm厚烧结页岩空心砖、蒸压加气混凝土隔墙条板(ALC条板)、蒸压加气混凝土精确砌块及钢筋混凝土, 轴线居中, 特注除外。凡未标注门垛均为100mm。
 - 凡窗台低于800mm高设防护栏杆, 净高不低于800mm。
 - 剪力墙、柱的尺寸及定位详结构。

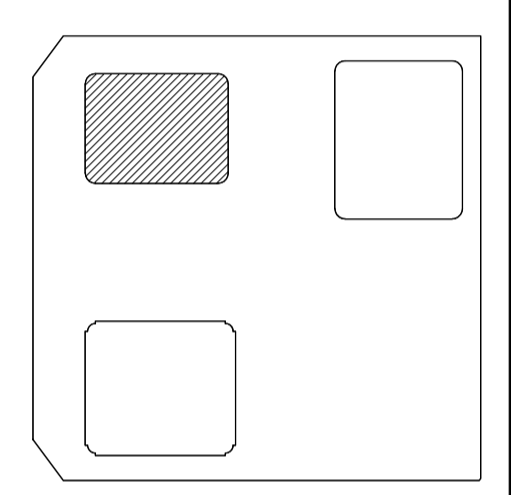

06	
05	
04	
03	
02	
01	

重庆市设计院有限公司
CHONGQING ARCHITECTURAL DESIGN INSTITUTE CO., LTD.

建筑设计
ARCHITECTURE CONSULTANT

幕墙设计
CURTAIN WALL CONSULTANT

Gensler

AT

项目统筹 Project Manager design in Charge	李兵
项目负责 Design Rise in Charge	蒋欣
注册建筑师证书号码 Registered Credentials No.	185000733
注册印章号码 Registered Signal No.	5000289-042
注册工程师 Registered engineer	吴胜达
注册证书号码 Registered Credentials No.	S115000680
注册印章号码 Registered Signal No.	5000289-S013
专业负责 Specialty in Charge	刘宇
设计 Designer	刘宇
校对 Proofreader	罗小军
审查 Examiner	张引
核定 Approver	汤启明

建设单位	重庆市江北嘴置业有限公司
项目名称 PROJECT	江北嘴金融城6号项目
子项名称 SUB PROJECT	1号楼
图名 DRAWING TITLE	屋顶设备层平面图
工程编号 JOB NO.	2018JZ-0201
日期 DATE	2018
比例 SCALE	1:100
专业 DISCIPLINE	建筑
日期 DATE	2018
图号 DRAWING NO.	A1-1-010

楼层	屋顶标高(H)
屋面	93.800

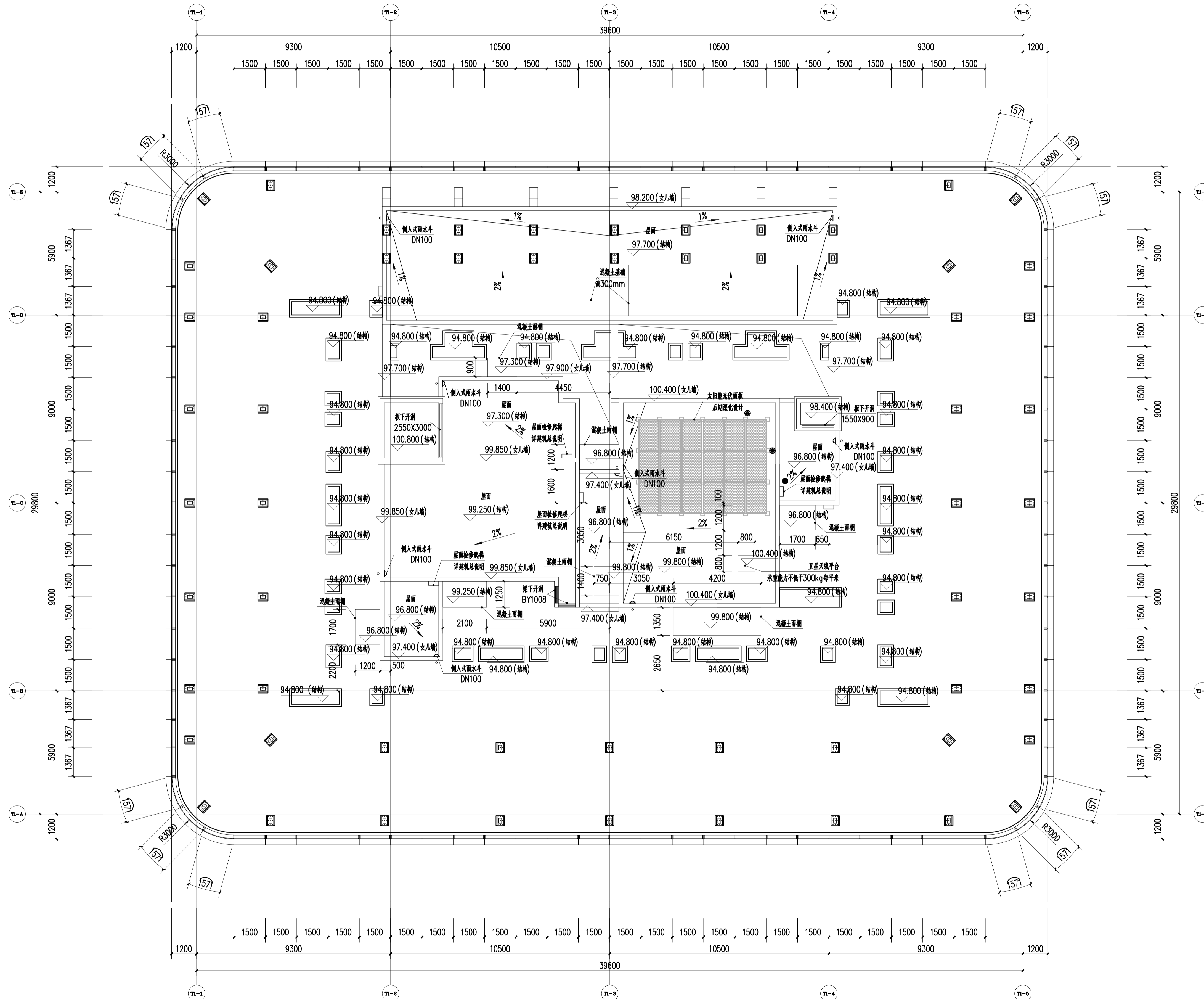
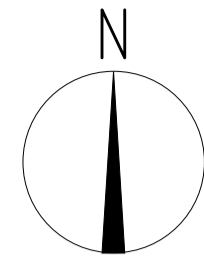

说明
Illustration

1. 图例

- 钢筋混凝土
- 烧结页岩砖
- 蒸压加气混凝土砌块
- ALC条板
- 防火卷帘
- 消防栓箱
- (交房完成面标高)
- 结构面标高

2. 墙体采用200(100)mm厚烧结页岩砖、蒸压加气混凝土砌块条板(ALC条板)、蒸压加气混凝土砌块及钢筋混凝土, 轴线居中, 特注除外。凡未标注门垛均为100mm。
3. 凡窗台低于800mm高设护窗栏杆, 净高不低于800mm。
4. 剪力墙、柱的尺寸及定位详结施。

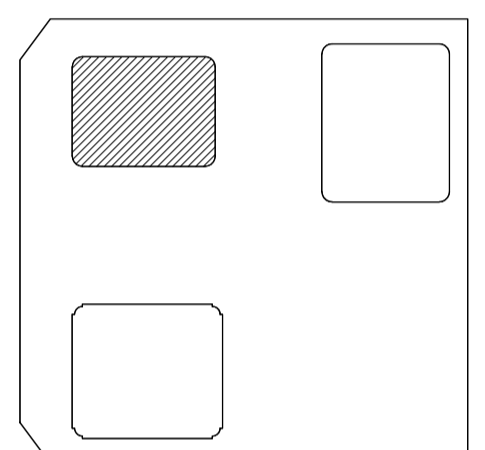

06	
05	
04	
03	
02	
01	
设计	100% FACES DESIGN DEVELOPMENT SUBMISSION
审核	审核
日期	DATE

重庆市设计院有限公司
CHONGQING ARCHITECTURAL DESIGN INSTITUTE CO., LTD.

建筑设计院
ARCHITECTURE CONSULTANT

幕墙设计
CURTAIN WALL CONSULTANT

Gensler

AT

项目统筹	李兵
Project Manager	李兵
design in Charge	蒋欣
项目负责	蒋欣
Design Responsible	蒋欣
注册建筑师证书号码	185000733
Registered Architect's No.	185000733
注册印章号码	5000289-042
Registered Seal No.	5000289-042
注册工程师	吴胜达
Registered Engineer	吴胜达
注册证书号码	S115000680
Registered Engineer's No.	S115000680
注册印章号码	5000289-S013
Registered Seal No.	5000289-S013
专业负责	刘宇
Specialty in Charge	刘宇
设计	刘宇
Designer	刘宇
校对	罗小军
Proofreader	罗小军
审查	张引
Examiner	张引
核定	汤启明
Approver	汤启明

建设单位	重庆市江北嘴置业有限公司
建设单位	重庆市江北嘴置业有限公司
项目名称	江北嘴金融城6号项目
PROJECT	江北嘴金融城6号项目
子项目名称	1号楼
SUB PROJECT	1号楼
图名	屋顶层平面图
DRAWING TITLE	屋顶层平面图
工程编号	2018JZ-001
JOB NO.	2018JZ-001
日期	日期
SCALE	比例
DISCIPLINE	专业
DATE	日期
DRAWING NO.	A1-1-011

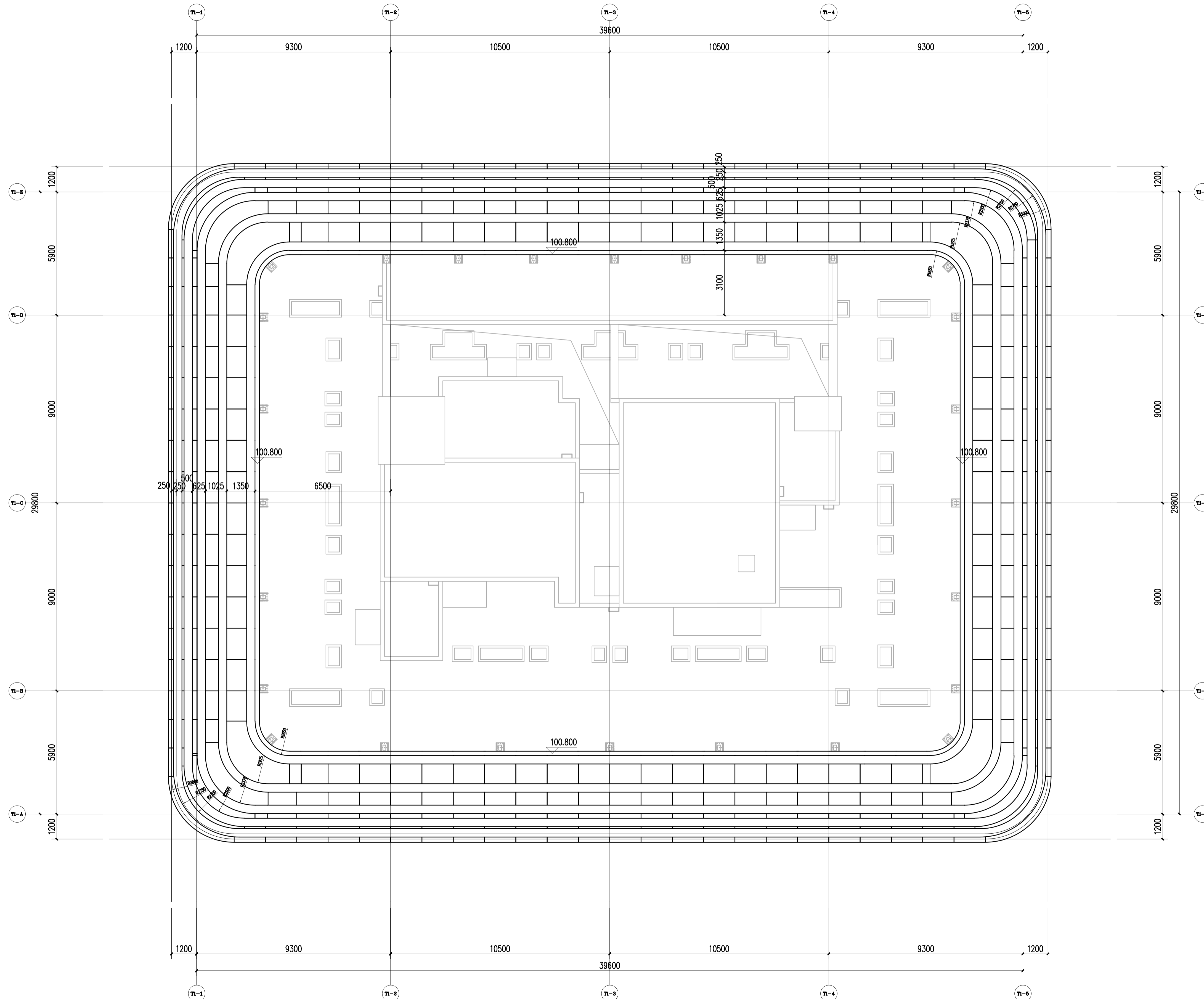
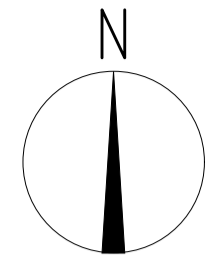

屋顶平面图 1:100

说明
Illustration

1. 图例

- 钢筋混凝土
- 烧结实岩砖
- 蒸压加气混凝土精确砌块
- ALC条板
- 防火卷帘
- 消防栓箱
- (交房完成面标高)
- 结构面标高

2. 墙体采用200(100)mm厚烧结实岩空心砖、蒸压加气混凝土隔墙条板(ALC条板)、蒸压加气混凝土精确砌块及钢筋混凝土, 轴线居中, 特注除外。凡未标注门垛均为100mm。
3. 凡窗台低于800mm高设护窗栏杆, 净高不低于800mm。
4. 剪力墙、柱的尺寸及定位详结施。

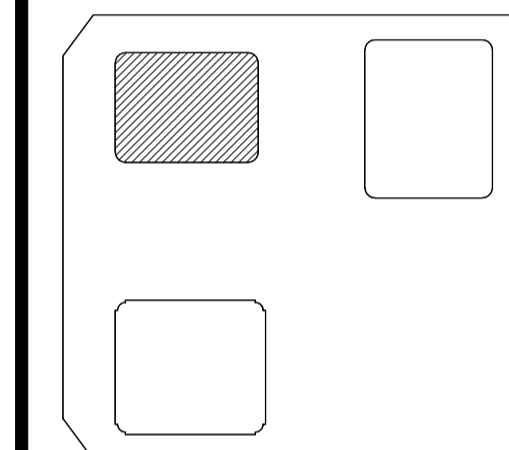

06		
05		
04		
03		
02		
01	幕墙工程设计文件	2022.10.17
序号	100% FACADE DESIGN DEVELOPMENT SUBMISSION	日期
NO.	DESCRIPTION	DATE
盖章	SEAL	

重庆市设计院有限公司
CHONGQING ARCHITECTURAL DESIGN RESEARCH CO., LTD.

建筑设计顾问
ARCHITECTURE CONSULTANT

幕墙设计顾问
CURTAIN WALL CONSULTANT

Gensler

AT

项目统筹 Project Manager design in Charge	李兵
项目负责 Design Person in Charge	蒋欣
注册建筑师证书号码 Registered Credentials No.	185000733
注册印章号码 Registered Signal No.	5000289-042
注册工程师 Registered engineer	吴胜达
注册证书号码 Registered Credentials No.	S115000680
注册印章号码 Registered Signal No.	5000289-S013
专业负责 Specialty in Charge	刘宇
设计 Designer	刘宇
校对 Proofreader	罗小军
审查 Examiner	张引
核定 Approval	汤启明

建设单位 重庆市江北嘴置业有限公司

项目名称 江北嘴金融城6号项目

子项目名称 1号楼

图名 屋顶平面图

工程编号 2018JZ-0201 阶段 STATUS

比例 SCALE 专业 DISCIPLINE

日期 DATE 图号 DRAWING NO. A1-1-012

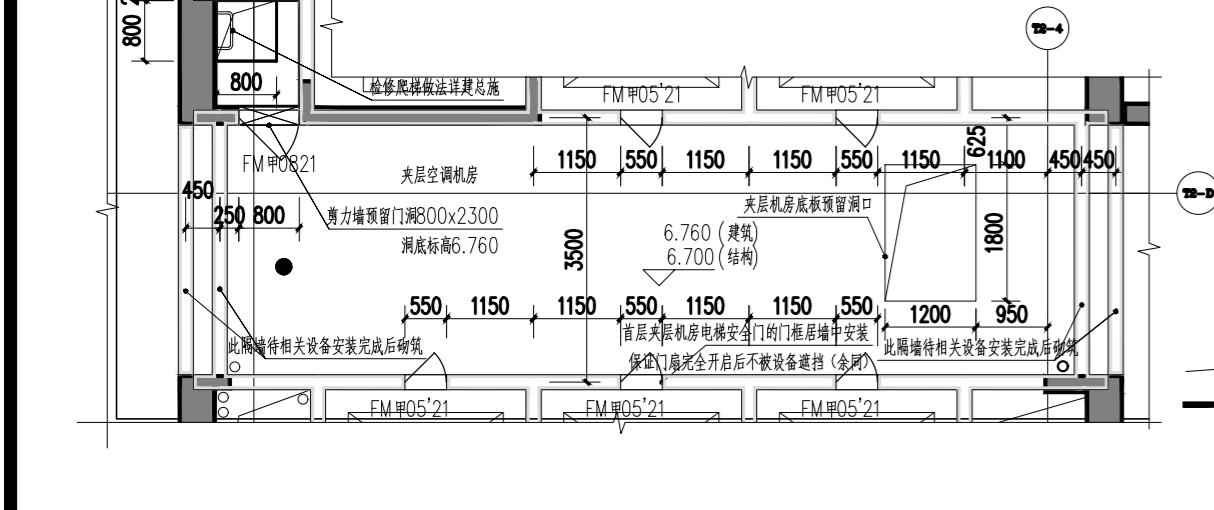
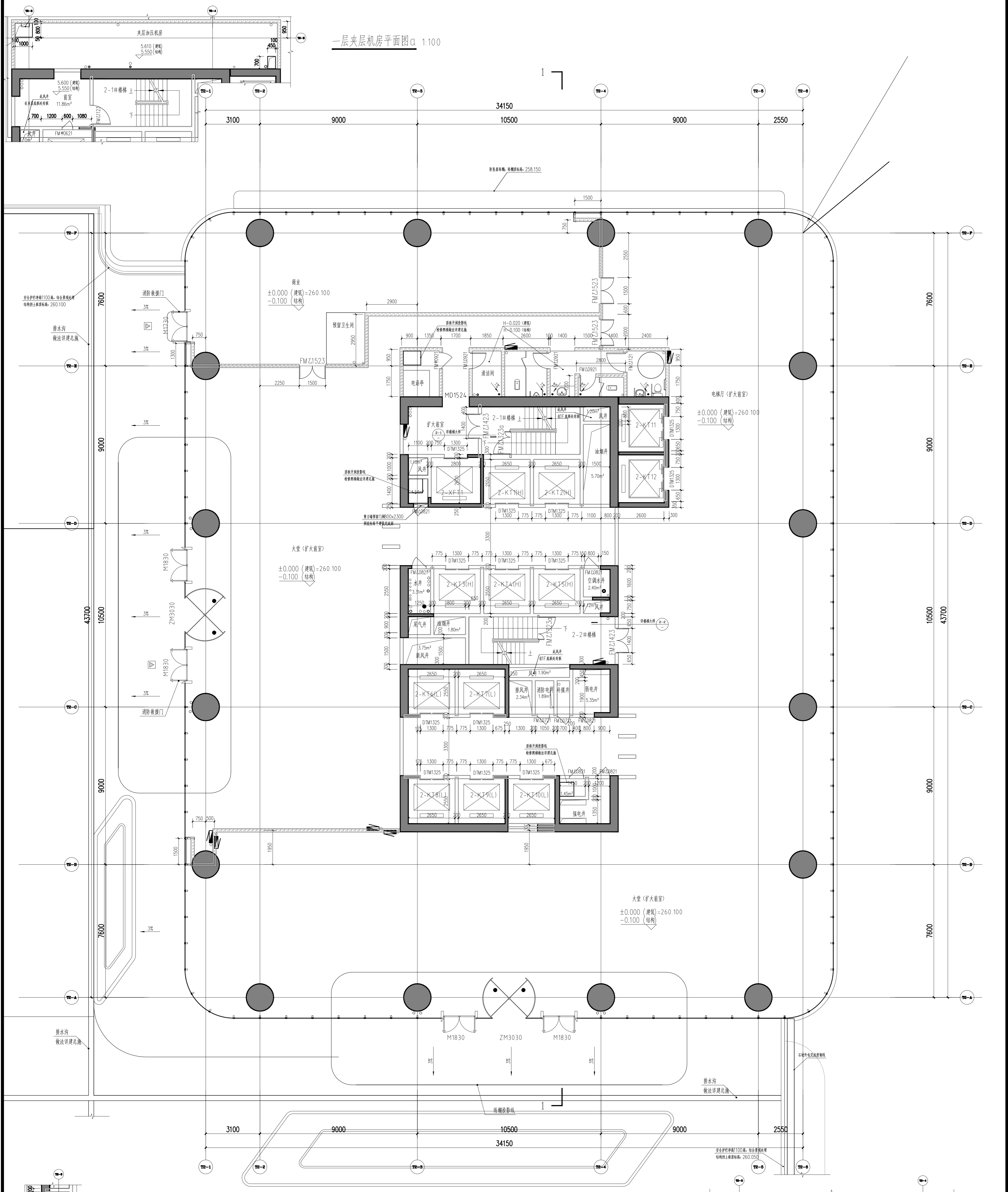

一层夹层机房平面图 a 1:100

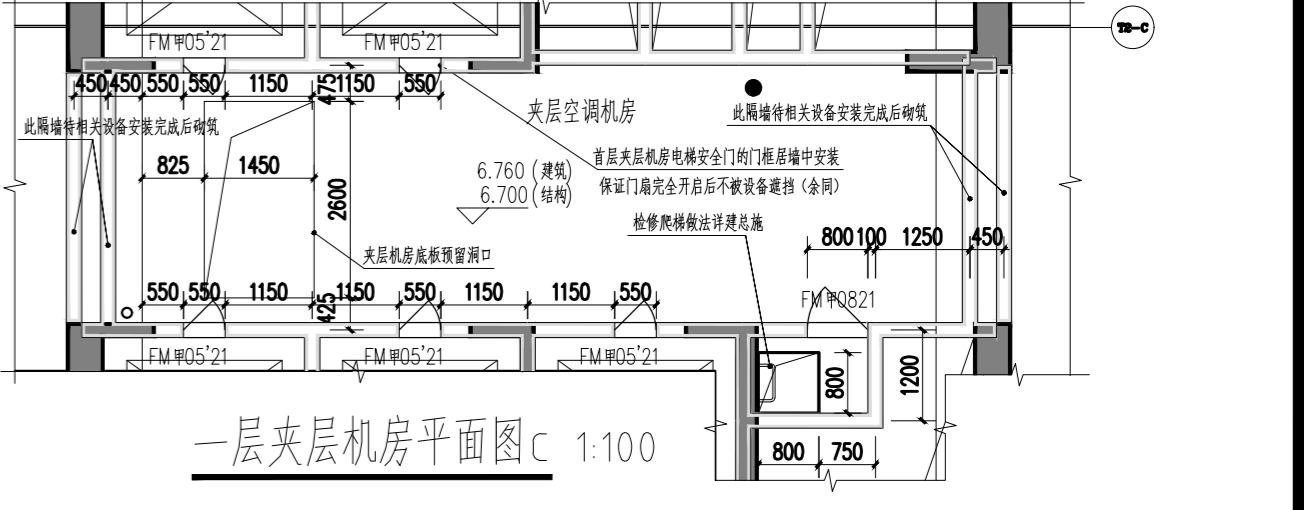

一层夹层机房平面图 c 1:100

一层平面图 1:100

±0.000 (260.1)

本层建筑面积: 194.482平方米
其中 大堂建筑面积: 160.911平方米
商业建筑面积: 168.244平方米
夹层机房建筑面积: 167.577平方米

本层计容面积: 244.954平方米
其中 大堂计容面积: 160.911平方米
商业计容面积: 672.96平方米
夹层机房计容面积: 167.577平方米

<p>1. 图例</p> <p>钢筋混凝土 块状面层 柱状面层 ALC条板 防火卷帘 消防栓 交房完成面 结构标高</p>		<p>2. 墙体采用200(100)mm厚 块状面层 ALC条板 耐火等级 耐火极限 耐火等级</p>		<p>3. 凡标注尺寸均按图例00mm。 4. 所有门、窗、柱、梁尺寸均按图例。</p>	
<p>项目总师: 李兵</p> <p>项目负责人: 蒋欣</p> <p>设计: 蒋欣</p> <p>校对: 刘宇</p> <p>审核: 张引</p> <p>注册工程师: 吴理达</p> <p>注册编号: S115000680</p> <p>注册印章号码: 5000289-012</p> <p>注册印章号码: 5000289-013</p>		<p>建设单位: 重庆两江新区置业有限公司</p> <p>设计单位: 重庆市设计院有限公司</p> <p>设计日期: 2018.12.01</p> <p>图名: 一层平面图、一层夹层机房平面图</p> <p>比例: 1:100</p> <p>图号: AI-2-001</p>		<p>重庆市设计院有限公司</p> <p>CHONGQING DESIGN INSTITUTE CO., LTD.</p> <p>Gensler</p> <p>ARCHITECTURE</p> <p>注册建筑师: 吴理达</p> <p>注册编号: S115000680</p> <p>注册印章号码: 5000289-012</p> <p>注册印章号码: 5000289-013</p>	

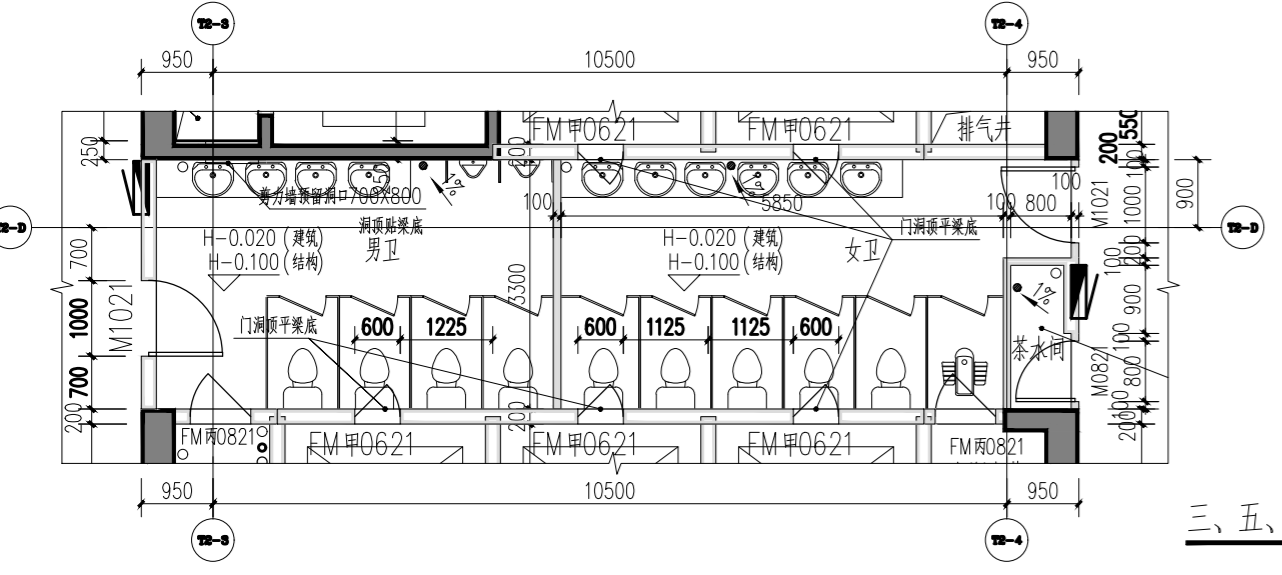
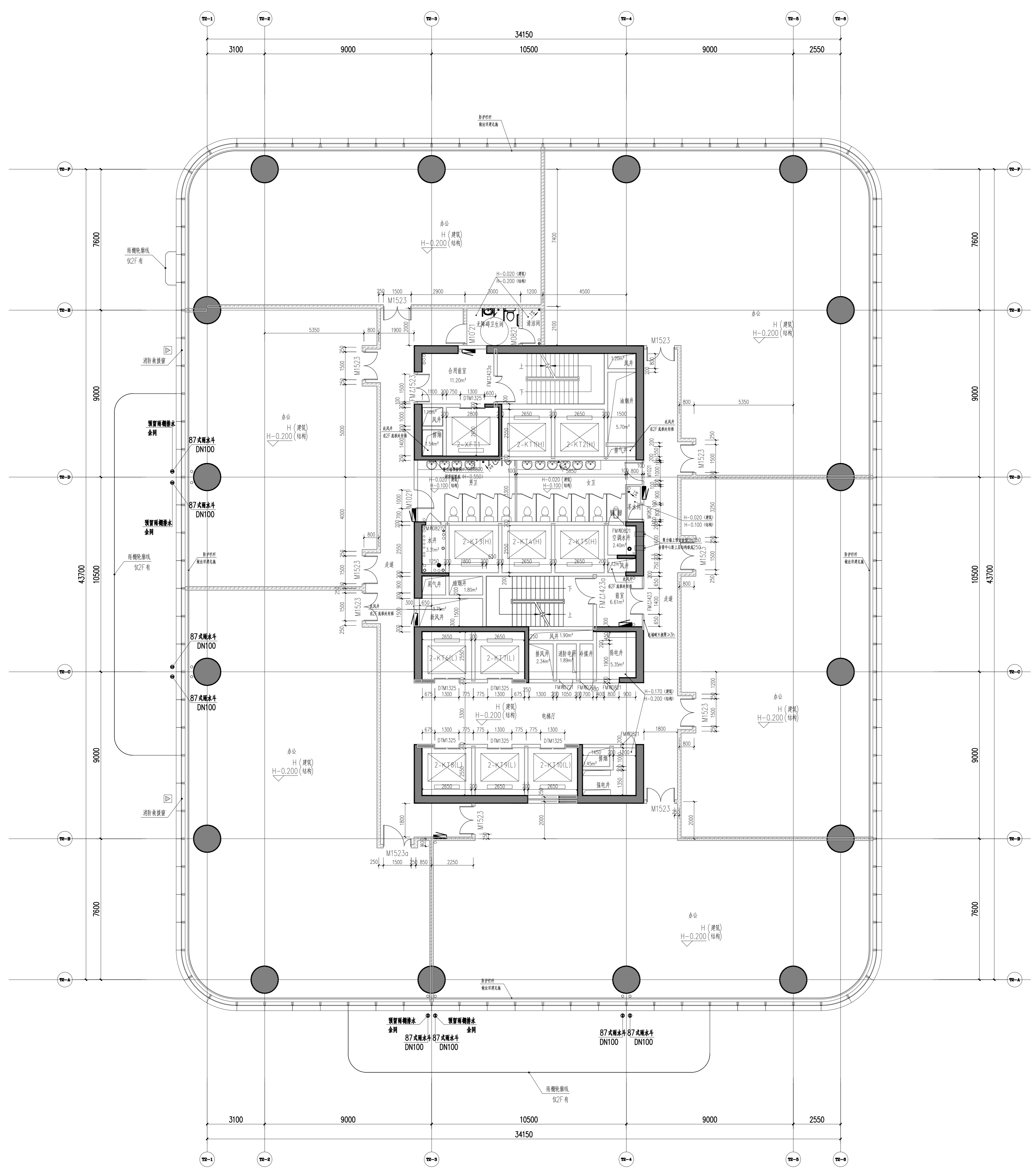

二~七层平面图 1:100

本层建筑面积: 1736.03平方米
 本层所需最小疏散宽度: 1736.03/9/100=1.93米
 本层实际疏散宽度: 2.5米(满足要求)

图二 七层平面图 1:100

说明

1. 图例
 - 钢筋混凝土
 - ▨ 加气混凝土砌块
 - ▧ 挤塑聚苯乙烯保温板
 - ▩ 挤塑聚苯乙烯保温板
 - ALC条板
 - 防火卷帘
 - ▬ 消火栓箱
 - ▭ (交房完成面标高) (0)
 - ▮ 结构标高
2. 墙体采用200(100)mm厚
3. 凡标高低于800mm 需加护脚
4. 剪力墙、柱的尺寸及定位详结构。

NO.	DATE	DESCRIPTION	BY	CHECK
01	2023.11.17	方案报批	李兵	蒋欣
02	2023.11.17	方案报批	李兵	蒋欣
03	2023.11.17	方案报批	李兵	蒋欣
04	2023.11.17	方案报批	李兵	蒋欣
05	2023.11.17	方案报批	李兵	蒋欣
06	2023.11.17	方案报批	李兵	蒋欣

重庆设计院有限公司
 CHONGQING DESIGN INSTITUTE CO., LTD.
 注册建筑师: 吴琳达
 注册结构工程师: 李兵
 注册暖通工程师: 蒋欣
 注册给排水工程师: 蒋欣
 注册电气工程师: 蒋欣
 注册公用设备工程师: 蒋欣
 注册安全工程师: 蒋欣
 注册消防工程师: 蒋欣
 注册环境影响评价工程师: 蒋欣
 注册城乡规划师: 蒋欣
 注册土地估价师: 蒋欣
 注册测绘师: 蒋欣
 注册资产评估师: 蒋欣
 注册税务师: 蒋欣
 注册造价工程师: 蒋欣
 注册监理工程师: 蒋欣
 注册造价工程师: 蒋欣
 注册造价工程师: 蒋欣

项目统筹: 李兵
 项目负责: 蒋欣
 设计: 刘宇
 校对: 罗小军
 审核: 张引
 核定: 汤自明

建设单位: 重庆江北嘴置业有限公司
 项目名称: 江北嘴金融城地6号项目
 楼栋名称: 2号楼
 图名: 二~七层平面图 (VIP)
 日期: 2023.11.17
 比例: 1:100
 图号: AI-2-002

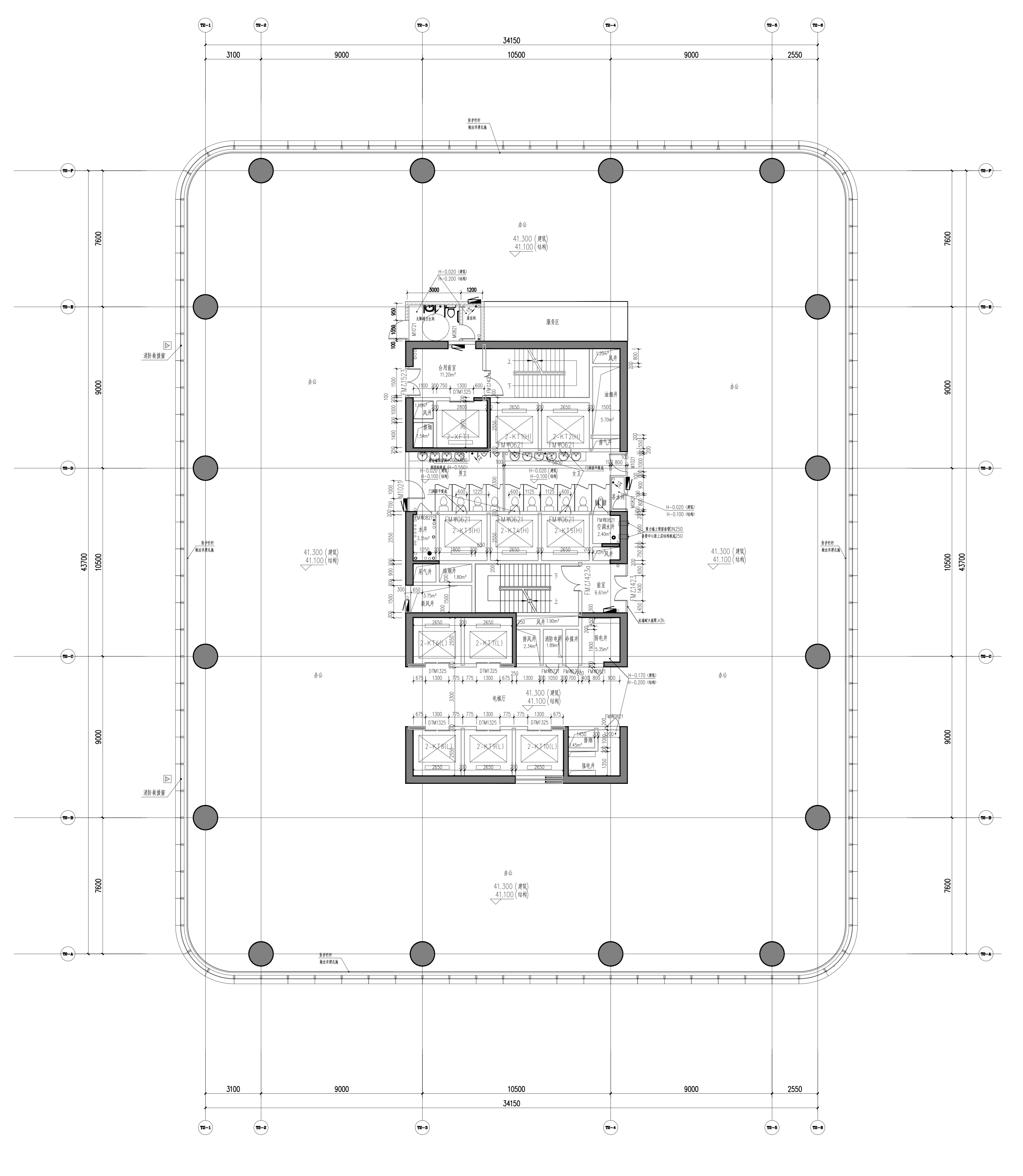

九层平面图 (VIP) 1:100

本层建筑面积: 1736.03平方米
 本层所需最小疏散宽度: 1736.03/9/100=1.69米
 本层实际疏散宽度: 2.5米(满足要求)

说明

1. 图例
 - 钢筋混凝土
 - 烧结页岩砖
 - 加气混凝土砌块
 - ALC条板
 - 防火卷帘
 - 消火栓箱
 - (交房完成面标高) (0)
 - 结构面标高
2. 墙体采用200(100)mm厚
 烧结页岩空心砖, 蒸压加气混凝土砌块条板
 (ALC条板) 及密实混凝土, 柱居中,
 隔墙采用200mm厚蒸压加气混凝土
 砌块条板, 柱居中
 柱连接处, 凡未标注门垛均列100mm。
3. 几层的低柱800mm 窗套护壁
 杯, 净高不低于800mm。
4. 剪力墙、柱的尺寸及定位详图略。

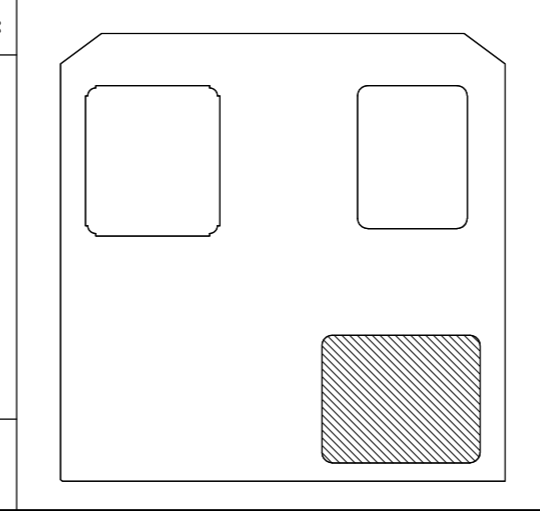

NO.	REVISION	DATE
01	0001	2022.11.17
02	0002	2022.11.17
03	0003	2022.11.17
04	0004	2022.11.17
05	0005	2022.11.17
06	0006	2022.11.17

重庆设计院有限公司
 CHONGQING DESIGN INSTITUTE CO., LTD.

项目统筹	李兵
Project Manager	李兵
设计	蒋欣
Design	蒋欣
注册工程师	吴雅洁
Registered Engineer	吴雅洁
注册印章号码	5000289-012
Registered Stamp No.	5000289-012
注册印章号码	5115000680
Registered Stamp No.	5115000680
注册印章号码	5000289-S013
Registered Stamp No.	5000289-S013

建设单位	重庆江北嘴置业有限公司
Client	重庆江北嘴置业有限公司
设计单位	重庆设计院有限公司
Designer	重庆设计院有限公司
项目名称	江北嘴金融城6号项目
Project Name	江北嘴金融城6号项目
建筑名称	2号楼
Building Name	2号楼
出图日期	2022.12.01
Issue Date	2022.12.01
出图比例	1:100
Issue Scale	1:100
图号	AT-2-001
Drawing No.	AT-2-001

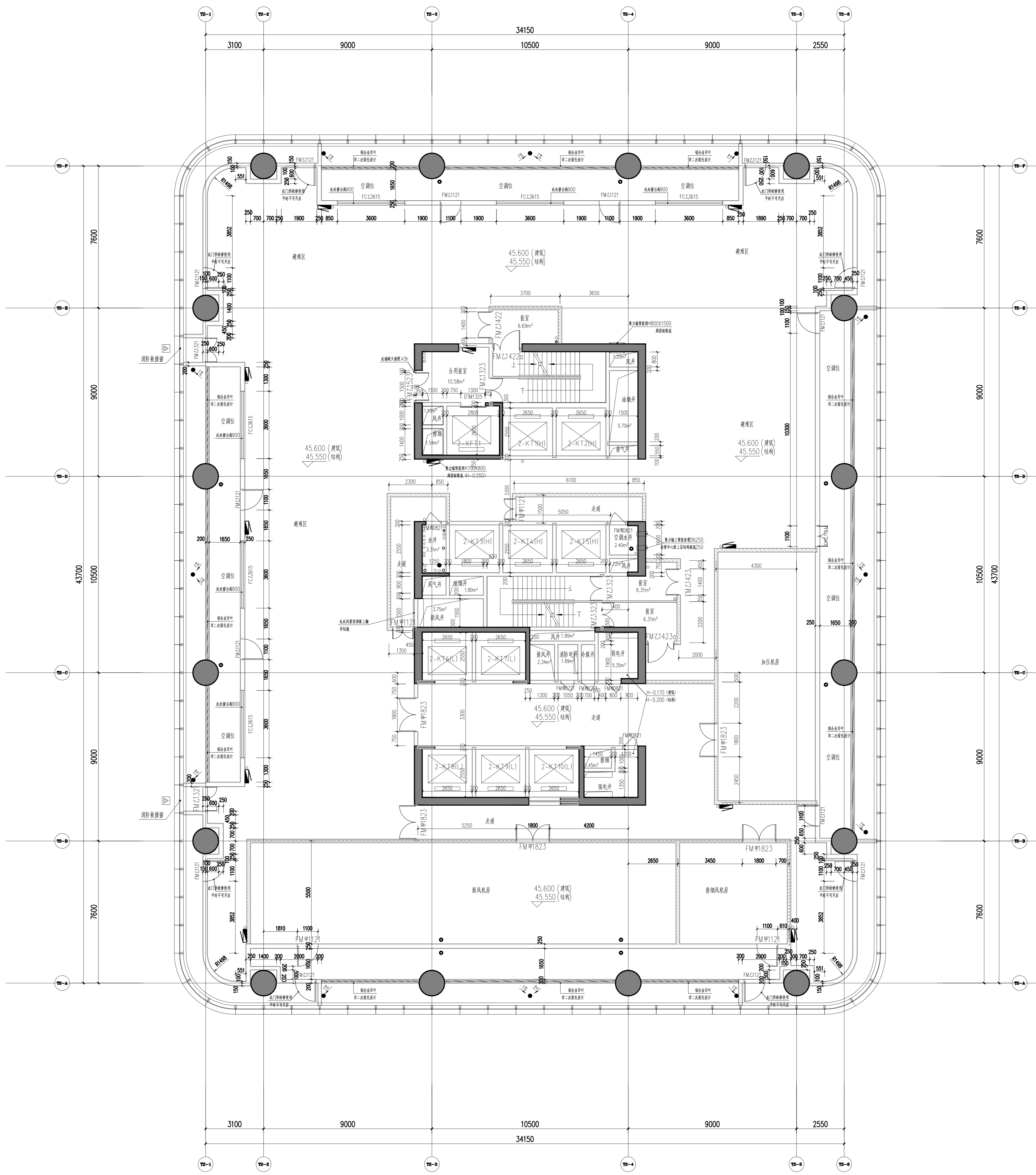

十层平面图(避难层) 1:100

45.600
 45.550
 45.600 (建筑)
 45.550 (结构)

十层平面图(避难层) 1:100

45.600
 45.550
 45.600 (建筑)
 45.550 (结构)

说明

1. 图例

- 钢筋混凝土
- 烧结页岩空心砖
- 加气混凝土砌块
- ALC条板
- 防火卷帘
- 消火栓箱
- (交房完成面标高)
- 结构面标高

2. 墙体采用200(100)mm厚

3. 几层的底标高800mm 精装修完成面净高不低于800mm。

4. 剪力墙、柱的尺寸及定位按结构图。

5. 凡未标注门垛均列 00mm。

6. 凡未标注门垛均列 00mm。

7. 凡未标注门垛均列 00mm。

8. 凡未标注门垛均列 00mm。

9. 凡未标注门垛均列 00mm。

10. 凡未标注门垛均列 00mm。

项目总览

Project Manager: 李兵

Design in Charge: 蒋欣

Project Name: 江北嘴金融城6号项目

Project Address: 重庆江北嘴

Project No: 5000289-012

Registration No: S115000680

Registration No: 5000289-012

Registration No: 5000289-013

专业负责人

刘宇

刘宇

罗小军

张引

汤启明

建设单位

重庆江北嘴置业有限公司

设计单位

重庆建筑设计院有限公司

CHONGQING ARCHITECTURAL DESIGN & RESEARCH INSTITUTE CO., LTD.

监理单位

ATIT

勘察单位

Gensler

编制日期

2018.07.01

编制人

李兵

审核人

蒋欣

批准人

刘宇

编制日期

2018.07.01

编制人

李兵

审核人

蒋欣

批准人

刘宇

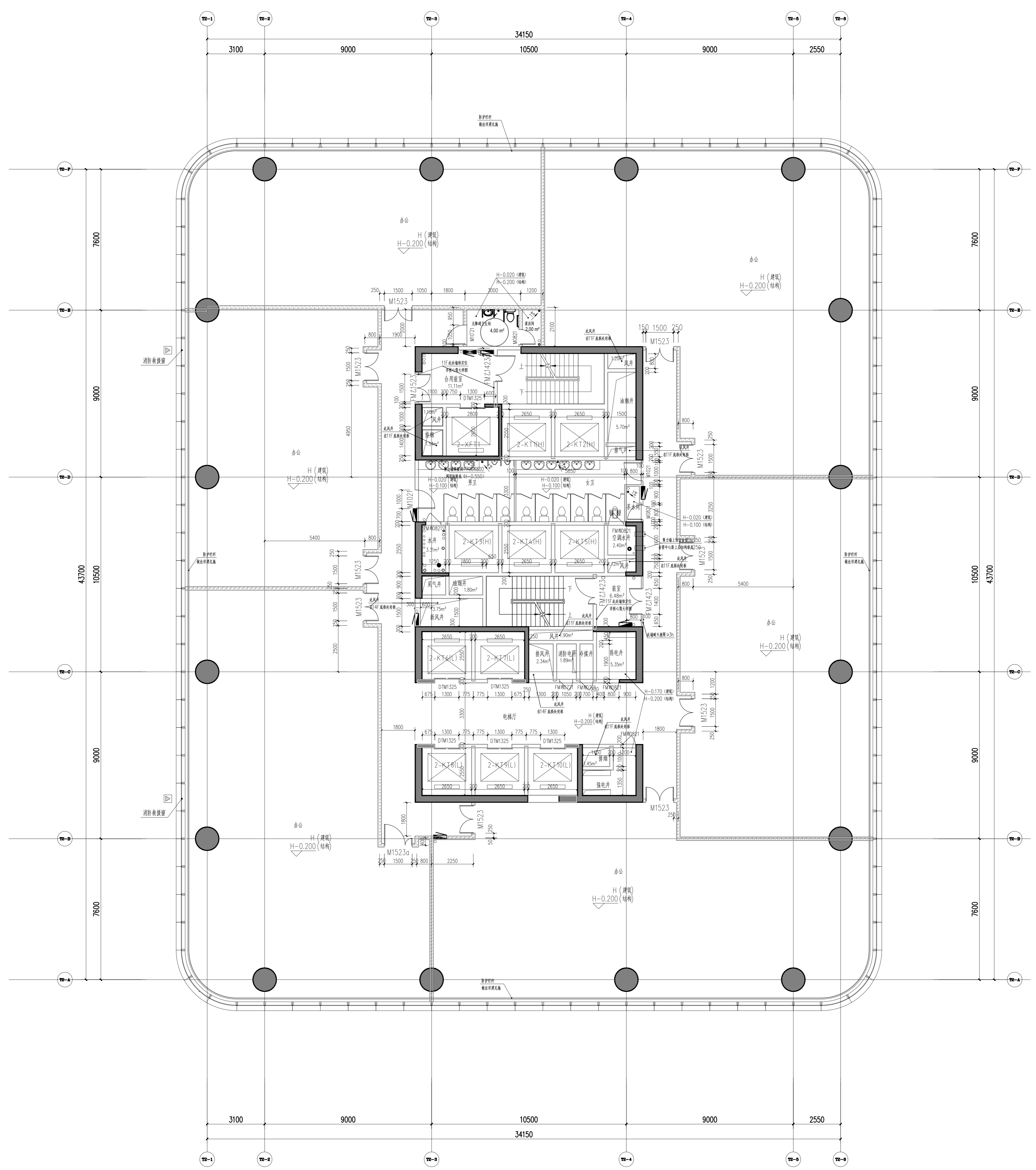

十一层平面图 1:100

本层建筑面积: 1736.03平方米

本层所需最小疏散宽度: 1736.03/9/100=1.93米

本层实际疏散宽度: 2.5米(满足要求)

76.200
71.900
67.600
63.300
59.000
54.700
H=50.400

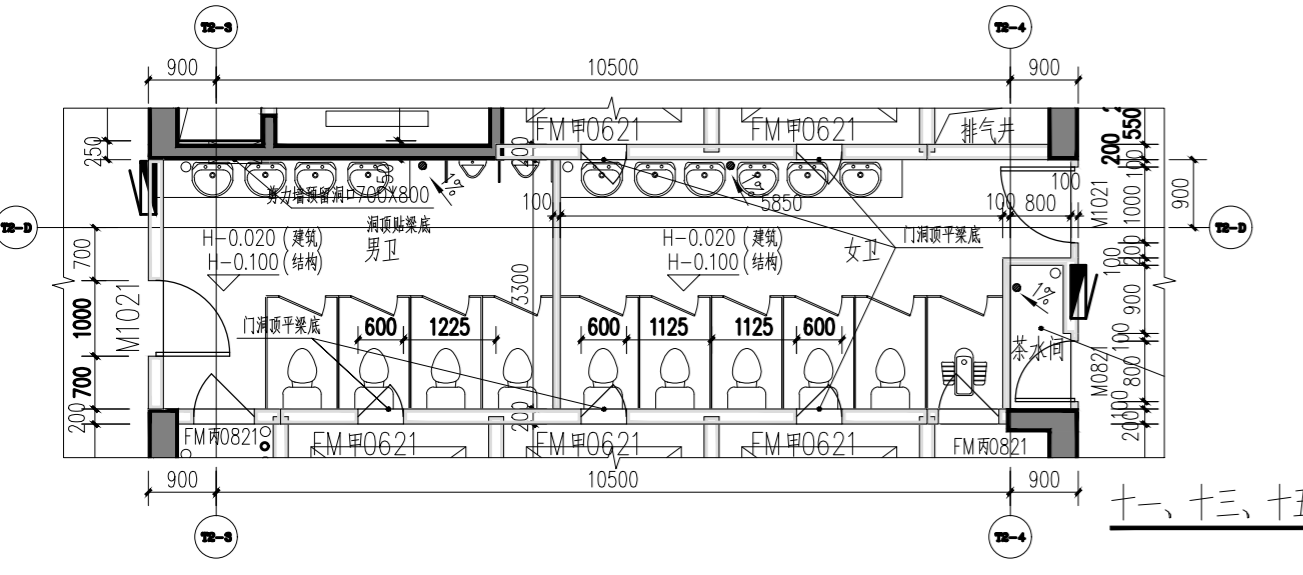

十一、十二、十三、十四层设电梯安全门层平面图 1:100

说明

1. 图例
 - 钢筋混凝土
 - 烧结页岩空心砖
 - 加气混凝土砌块
 - ALC条板
 - 防火卷帘
 - 消火栓箱
 - (交房完成面标高)
 - 结构标高
2. 墙体采用200(100)mm厚烧结页岩空心砖、蒸压加气混凝土砌块条板(ALC条板)及微膨胀混凝土, 墙体居中, 厚墙采用260mm厚蒸压加气混凝土砌块条板, 墙体居中
3. 几层台底柱800mm 圆形保护层杯, 净高不低于800mm。
4. 剪力墙、柱的R15及定位销插筋。

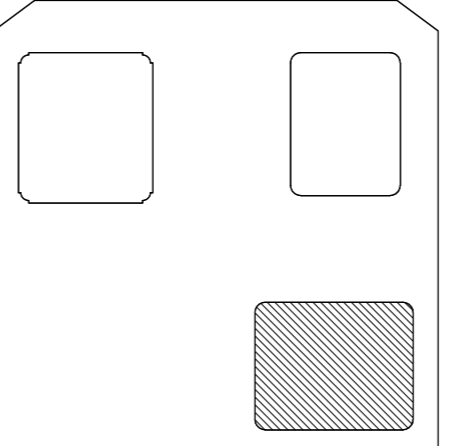

NO.	REVISION	DATE
01	0906/2022	2022.07.01
02		
03		
04		
05		
06		

重庆设计院有限公司
CHONGQING DESIGN INSTITUTE CO., LTD.

Gensler

注册建筑师
吴琳琳
5000289-012

注册结构工程师
刘宇
5000289-5013

项目统筹	李兵
项目经理	蒋欣
项目负责	蒋欣
设计	刘宇
校核	罗小军
审核	张引
核校	汤自明

建设单位: 重庆江北嘴置业有限公司
项目名称: 江北嘴金融城6号项目
建筑名称: 2号楼
日期: 2023.07.01
比例: 1:100
图名: 十一层平面图
图号: AI-2-006

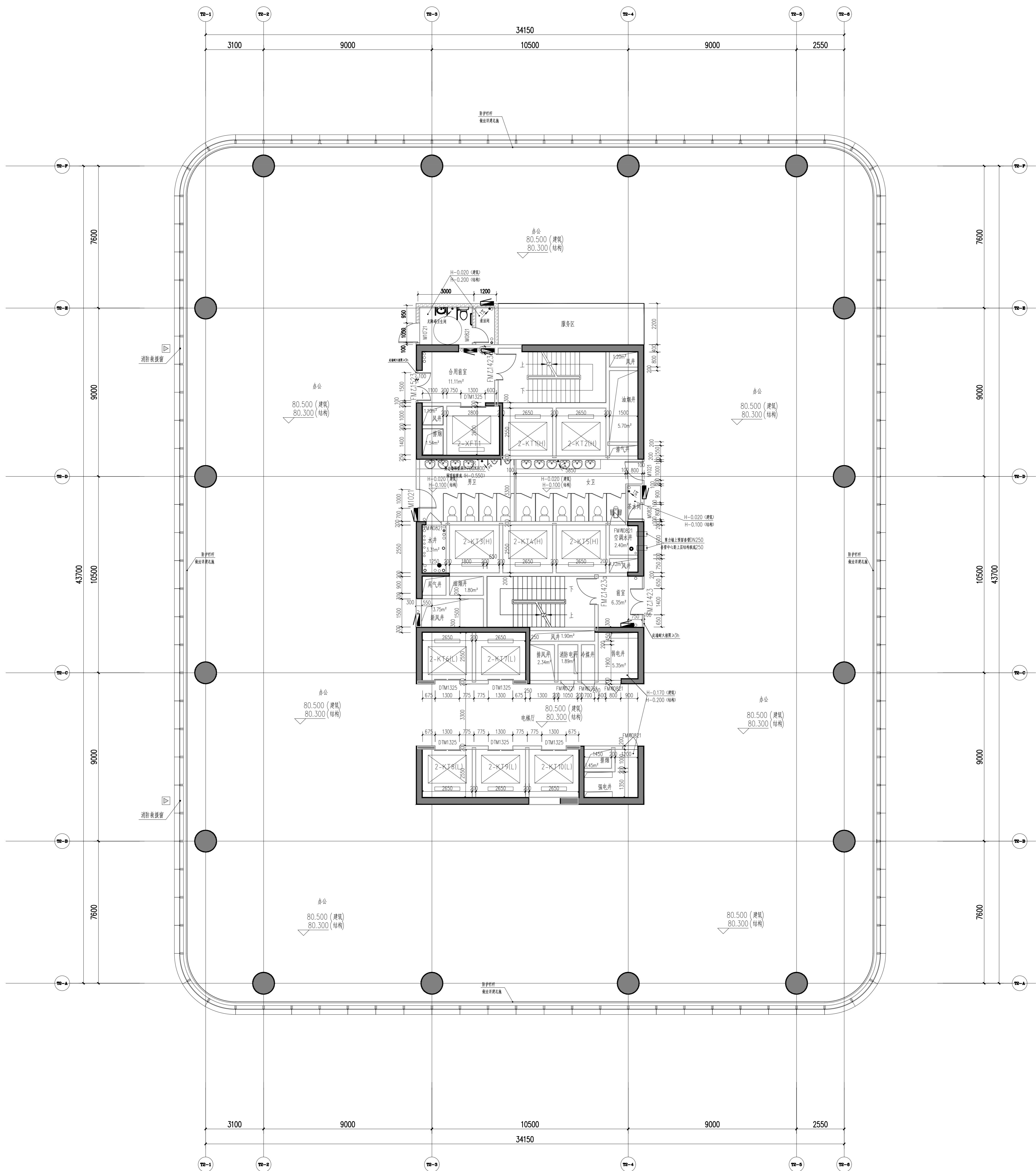

十八层平面图 (VIP) 1:100

80.500
 本层建筑面积: 1736.03平方米
 本层所需最小疏散宽度: 1736.03/9/100=1.93米
 本层实际疏散宽度: 2.5米(满足要求)

说明
 Illustration

1. 图例
 钢筋混凝土
 烧结页岩砖
 加气混凝土砌块
 ALCC条板
 防火卷帘
 消火栓箱
 (交房完成面标高) (0)
 结构标高
2. 墙体采用200(100)mm厚
 烧结页岩空心砖, 蒸压加气混凝土砌块条板
 (ALCC条板) 及密实混凝土, 柱核居中,
 门窗洞口采用200mm厚蒸压加气混凝土
 填充砌块, 墙垛居中
 非连接处, 凡未标注门垛均列100mm。
3. 凡标注标高800mm 均为建筑标高
 杯, 净高不低于800mm。
4. 剪力墙、柱的尺寸及定位详注释。

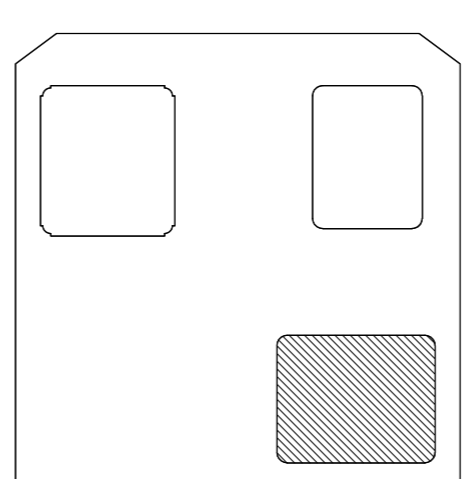

NO.	REVISION	DATE
01	0001	2023.10.17
02	0002	2023.10.17
03	0003	2023.10.17
04	0004	2023.10.17
05	0005	2023.10.17
06	0006	2023.10.17

重庆市设计院有限公司
 CHONGQING ARCHITECTURAL DESIGN INSTITUTE CO., LTD.
Gensler
 AIT

项目统筹 Project Manager	李兵
设计负责人 Design in Charge	蒋欣
项目负责 Design Team in Charge	蒋欣
注册建筑师证书号码 Registered Architects No.	185000733
注册印章号码 Registered Stamp No.	5000289-012
注册工程师 Registered Engineer	吴雅洁
注册证书号码 Registered Certificate No.	S115000680
注册印章号码 Registered Stamp No.	5000289-5013
专业负责 Specialty in Charge	刘宇
设计 Designer	刘宇
校对 Checker	罗小军
审核 Reviewer	张引
核定 Approval	汤启明
建设单位 Client	重庆市江北嘴置业有限公司
设计单位 Designer	江北嘴金融城6号项目
工程名称 Project Name	2号楼
出图日期 Issue Date	2023.10.17
出图比例 Issue Scale	1:100
图号 Drawing No.	AI-2-007

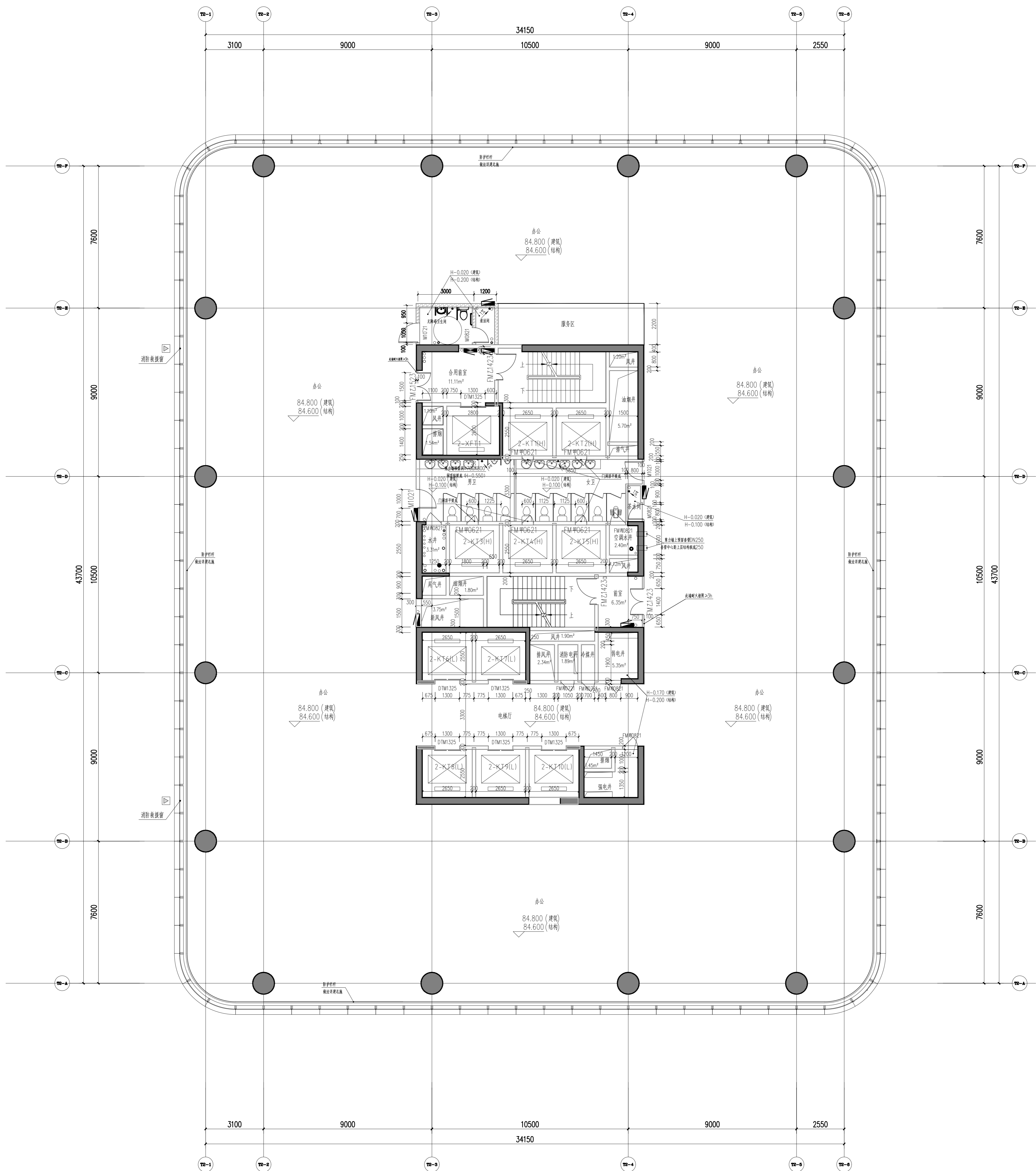

十九层平面图 (VIP) 1:100

本层建筑面积: 1736.03平方米
 本层所需最小疏散宽度: 1736.03/9/100=1.69米
 本层实际疏散宽度: 2.5米(满足要求)

说明

1. 图例
 钢筋混凝土
 烧结页岩砖
 加气混凝土砌块
 ALCC条板
 防火卷帘
 消火栓箱
 (交房完成面标高) (0)
 结构面标高
2. 墙体采用200(100)mm厚
 烧结页岩空心砖, 蒸压加气混凝土砌块条板
 (ALCC条板) 及密实混凝土, 柱截面中,
 筒壁墙采用260mm厚蒸压加气混凝土
 实心砌块, 柱截面中
3. 凡标注门洞均列 00mm。
 4. 剪力墙、柱的尺寸及定位详注释。

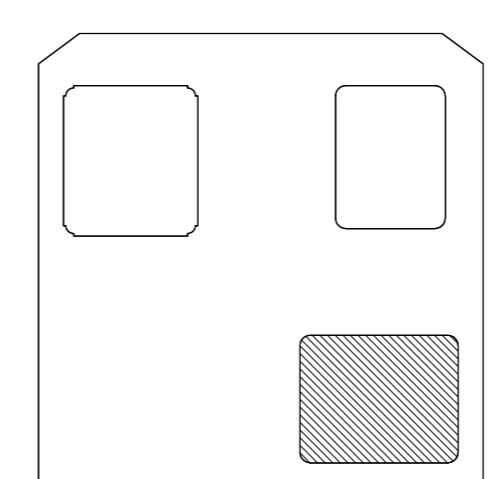

设计单位	重庆设计研究院有限公司	CHONGQING DESIGN RESEARCH INSTITUTE CO., LTD.
项目负责人	李兵	Project Manager
项目负责	蒋欣	Design in Charge
注册建筑师证书号码	185000733	Registered Architect No.
注册工程师证书号码	5000289-012	Registered Engineer No.
注册印章号码	5000289-5013	Registered Stamp No.
专业负责	刘宇	Specialist in Charge
设计	刘宇	Design
校对	罗小军	Check
审核	张引	Review
核 定	汤昌明	Approval
建设单位	重庆市江北嘴置业有限公司	Client
项目名称	江北嘴金融城6号项目	Project Name
工程名称	2号楼	Building Name
日期	2018.7.01	Date
比例	1:100	Scale
图号	19-2-008	Drawing No.

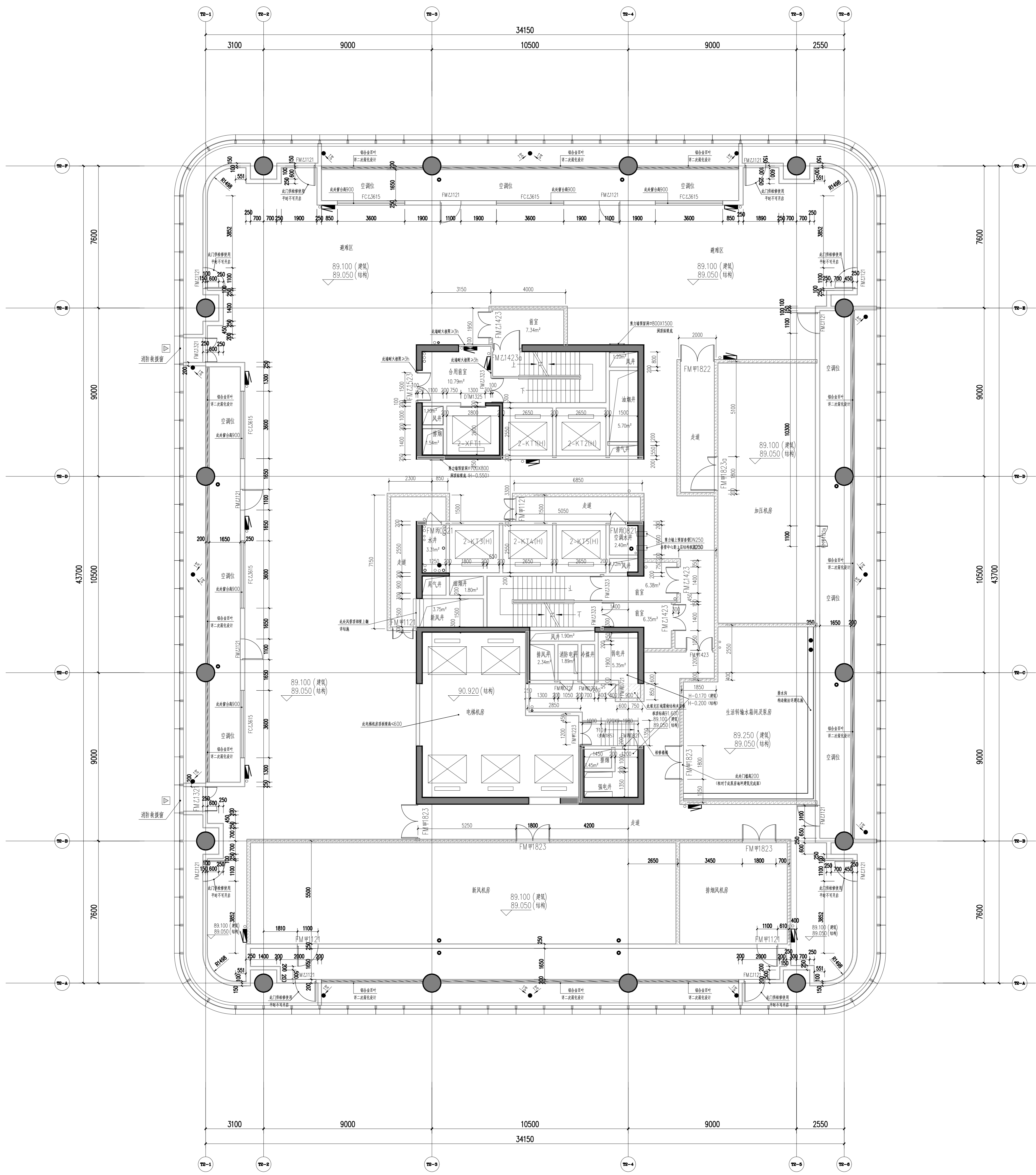

二十层平面图(避难层) 1:100

本层建筑面积: 1736.03平方米
 本层避难区设置面积: 1736.03/9X7/5=270.05平方米
 本层避难区需实际设置面积: 506.67平方米(满足要求)
 本层所需最小疏散宽度: 1736.03/9/100=193米
 本层实际疏散宽度: 2.5米(满足要求)

89.100

1. 图例 钢筋混凝土 烧结页岩空心砖 加气混凝土砌块 ALC条板 防火卷帘 消火栓箱 (交房完成面标高) (0) 结构标高		2. 墙体 200(100)mm厚 烧结页岩空心砖、蒸压加气混凝土砌块条板 (ALC条板)及密实混凝土、加气混凝土、页岩空心砖、蒸压加气混凝土砌块条板、加气混凝土条板 注: 除特别说明外, 凡未标注一律为100mm。		3. 几股 几股直径800mm 圆形排烟管 几股直径800mm 圆形排烟管 几股直径800mm 圆形排烟管		4. 其他 几股直径800mm 圆形排烟管 几股直径800mm 圆形排烟管	
说明 Illustration				项目信息 项目名称: 江北嘴金融城6号项目 建设单位: 重庆江北嘴置业有限公司 设计单位: 重庆市设计院有限公司 设计人: 李兵 审核人: 蒋欣 注册工程师: 吴胜达 注册编号: S115000680 注册印章号码: 5000289-012 注册印章号码: 5000289-013			
项目信息 项目名称: 江北嘴金融城6号项目 建设单位: 重庆江北嘴置业有限公司 设计单位: 重庆市设计院有限公司 设计人: 李兵 审核人: 蒋欣 注册工程师: 吴胜达 注册编号: S115000680 注册印章号码: 5000289-012 注册印章号码: 5000289-013				项目信息 项目名称: 江北嘴金融城6号项目 建设单位: 重庆江北嘴置业有限公司 设计单位: 重庆市设计院有限公司 设计人: 李兵 审核人: 蒋欣 注册工程师: 吴胜达 注册编号: S115000680 注册印章号码: 5000289-012 注册印章号码: 5000289-013			

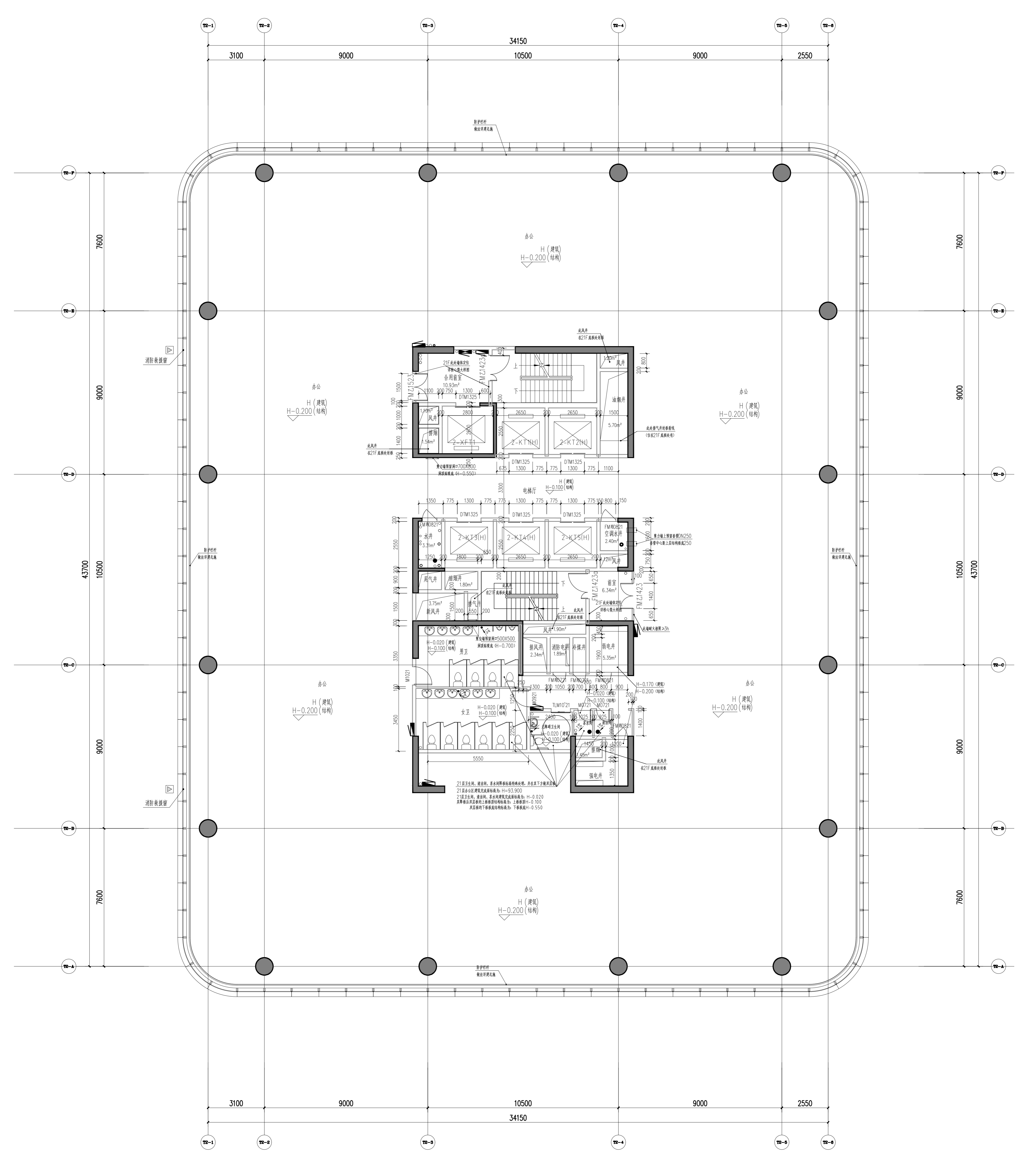

二十一~二十四层平面图 1:100
 本层建筑面积: 1736.03平方米

本层所管最小疏散宽度: 1736.03/9/100=193米
 本层实际疏散宽度: 2.5米(满足要求)

106.800
102.500
98.200
H=93.900

说明
Illustration

1. 图例
 钢筋混凝土
 烧结页岩空心砖
 加气混凝土砌块
 ALCC条板
 防火卷帘
 消火栓箱
 (交房完成面标高) (0)
 结构面标高
2. 墙柱采用200(100)mm厚
 烧结页岩空心砖、蒸压加气混凝土砌块条板
 (ALCC条板)及密实混凝土,柱核心区,
 筒仓筒壁采用260mm厚蒸压加气混凝土
 砌块条板,柱核心区
 柱核心区,凡未标注门垛均列100mm。
3. 凡标注标高800mm高度处均指
 杯,净高不低于800mm。
4. 剪力墙、柱的尺寸及定位详结构。

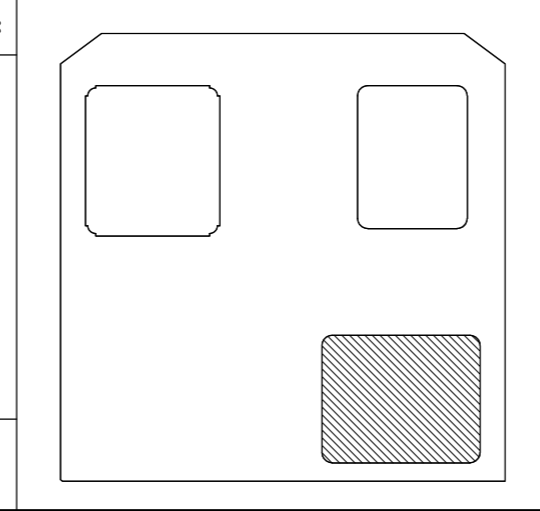

06	07	08	09	10	11	12	13	14	15	16	17	18	19	20	21	22	23	24	25	26	27	28	29	30	31	32	33	34	35	36	37	38	39	40	41	42	43	44	45	46	47	48	49	50	51	52	53	54	55	56	57	58	59	60	61	62	63	64	65	66	67	68	69	70	71	72	73	74	75	76	77	78	79	80	81	82	83	84	85	86	87	88	89	90	91	92	93	94	95	96	97	98	99	100
----	----	----	----	----	----	----	----	----	----	----	----	----	----	----	----	----	----	----	----	----	----	----	----	----	----	----	----	----	----	----	----	----	----	----	----	----	----	----	----	----	----	----	----	----	----	----	----	----	----	----	----	----	----	----	----	----	----	----	----	----	----	----	----	----	----	----	----	----	----	----	----	----	----	----	----	----	----	----	----	----	----	----	----	----	----	----	----	----	----	----	----	----	----	-----

重庆市设计院有限公司
 CHONGQING DESIGN INSTITUTE CO., LTD.
 Gensler
 AIT

项目统筹	李兵
项目经理	蒋欣
项目负责	蒋欣
设计负责人	刘宇
设计	刘宇
校核	罗小军
审核	张引
核定	汤昌明
注册工程师	吴胜达
注册证书号码	5000289-012
注册印章号码	18500733
注册印章号码	5000289-012
注册印章号码	S115000680
注册印章号码	5000289-5013

建设单位	重庆市江北嘴置业有限公司
设计单位	重庆市设计院有限公司
项目名称	江北嘴金融城6号项目
工程名称	2号楼
设计日期	2018.7-10.01
设计阶段	施工图
比例	1:100
图幅	A1-2-010

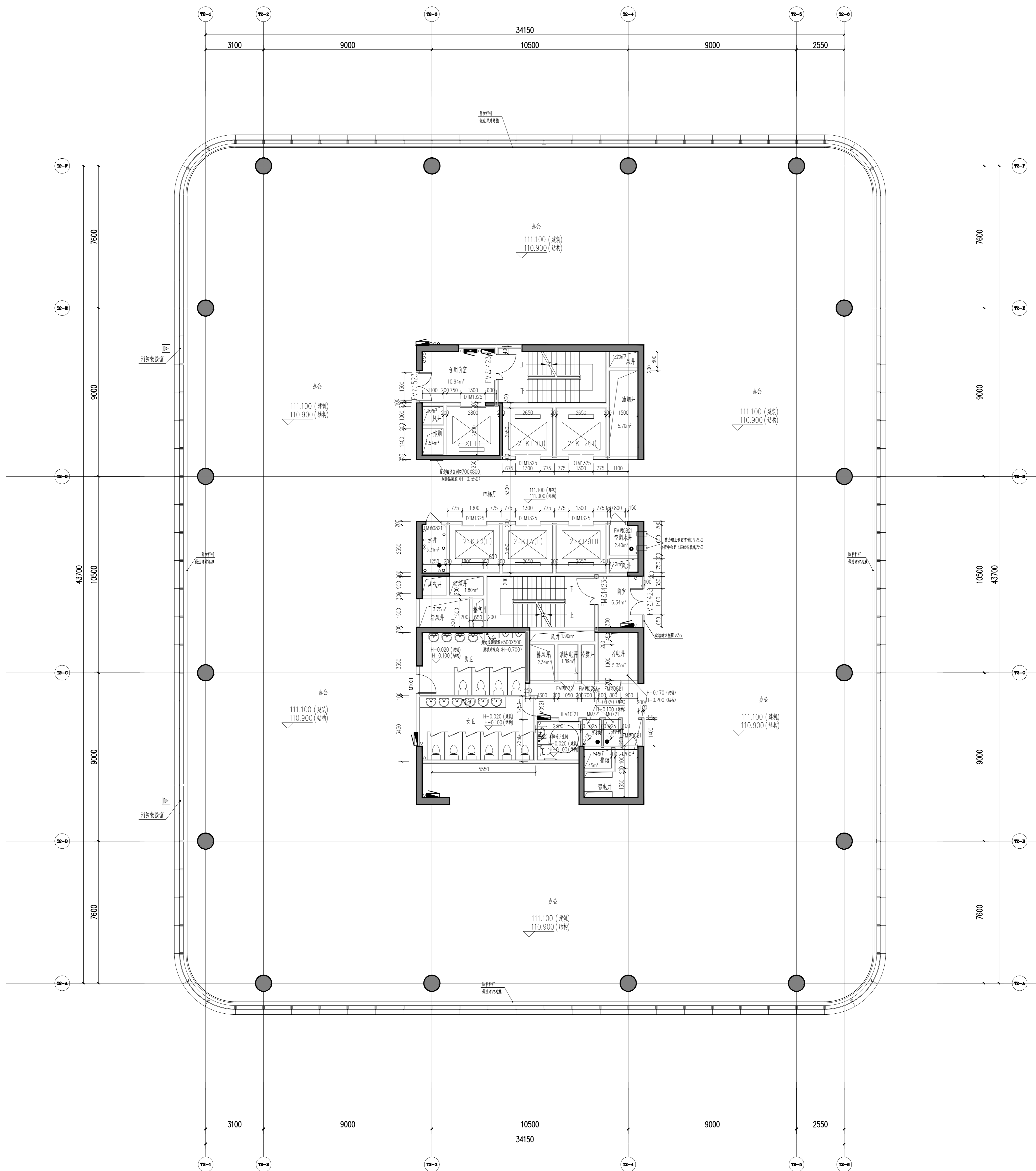

二十五层平面图(VIP) 1:100

本层建筑面积: 1736.03平方米
 本层所需最小疏散宽度: 1736.03/9/100=1.93米
 本层实际疏散宽度: 2.5米(满足要求)

111.100

说明
Illustration

1. 图例
 钢筋混凝土
 烧结页岩砖
 加气混凝土砌块
 ALU条板
 防火卷帘
 消火栓箱
 (交房完成面标高) (0)
 结构面标高

2. 墙体采用200(100)mm厚
 烧结页岩空心砖、蒸压加气混凝土砌块条板
 (ALU条板)及微膨胀混凝土,墙体居中,
 隔墙墙体采用260mm厚蒸压加气混凝土
 墙体砌筑,墙体居中
 柱连接处,凡未标注门垛均列100mm。
3. 凡标注标高800mm 窗洞预留注
 杯,净高不低于800mm。
4. 剪力墙、柱的尺寸及定位详注释。

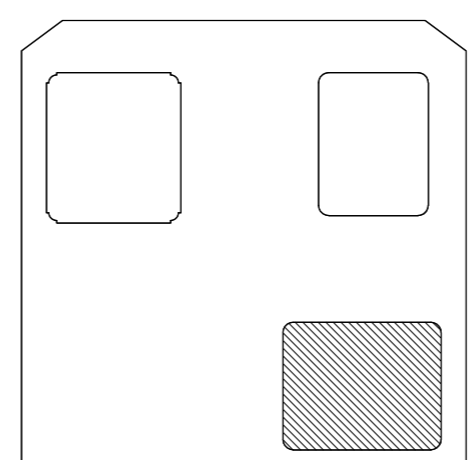

NO.	REVISION	DATE
01	0906/1602/2016	2016.07.01
02		
03		
04		
05		
06		

重庆设计院有限公司
 CHONGQING DESIGN INSTITUTE CO., LTD.
 注册建筑师
 REGISTERED ARCHITECT
Gensler
 注册结构师
 REGISTERED STRUCTURAL ENGINEER
AIT

姓名	职务	注册编号
李兵	项目经理	185000733
蒋欣	项目负责人	185000733
吴胜达	注册工程师	5000289-012
刘宇	设计	5000289-5013
刘宇	设计	5000289-5013
罗小军	设计	5000289-5013
张引	设计	5000289-5013
汤昌明	设计	5000289-5013

名称	内容
建设单位	重庆市江北嘴置业有限公司
设计单位	重庆设计院有限公司
项目名称	江北嘴金融城6号项目
建筑名称	2号楼
图名	二十五层平面图(VIP)
日期	2016.7.01
比例	1:100
图号	AI-2-011

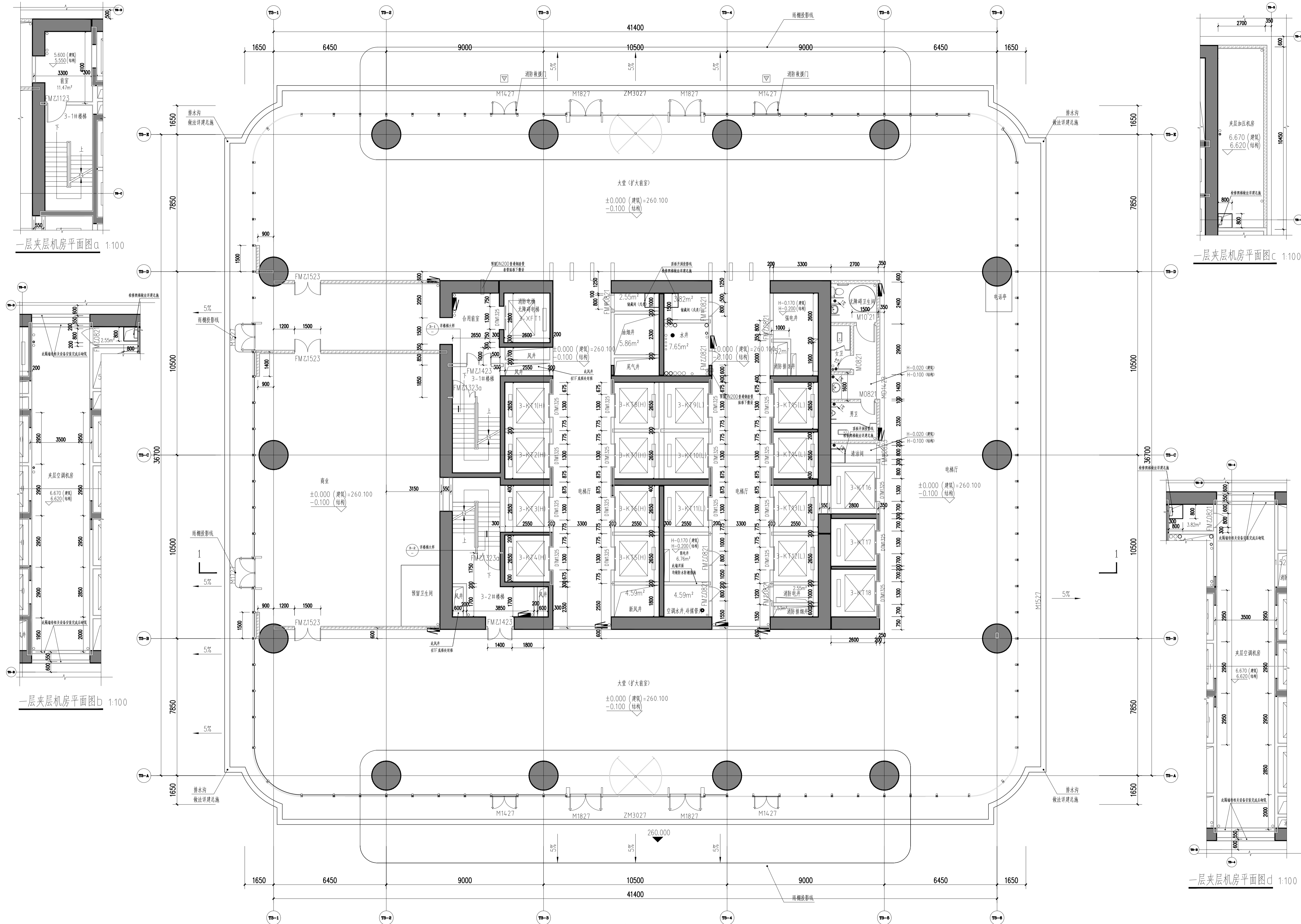

一层夹层机房平面图a 1:100

一层夹层机房平面图b 1:100

一层夹层机房平面图d 1:100

一层平面图 1:100

±0.000(260.100)
 本层建筑面积: 2032.18平方米
 其中 大堂建筑面积: 1653.75平方米
 商业建筑面积: 171.36平方米
 夹层机房建筑面积: 207.07平方米
 本层计容面积: 2678.02平方米
 其中 大堂计容面积: 1785.51平方米
 商业计容面积: 685.44平方米
 夹层机房计容面积: 207.07平方米

说明
 Illustration

- 图例
 钢筋混凝土
 烧结页岩砖
 蒸压加气混凝土砌块
 ALC条板
 防火卷帘
 防火门
 消火栓
 (交房完成面标高)
 结构面标高
- 墙体采用200(100)mm厚烧结页岩空心砖、蒸压加气混凝土砌块条板(ALC条板)及钢筋混凝土,轴线居中,局部墙体采用260mm厚蒸压加气混凝土砌块,轴线居中
 特注除外,凡未标注门垛均为100mm。
 3. 凡窗台低于800mm高设防护栏杆,净高不低于800mm。
 4. 剪力墙、柱的尺寸及定位详结构;

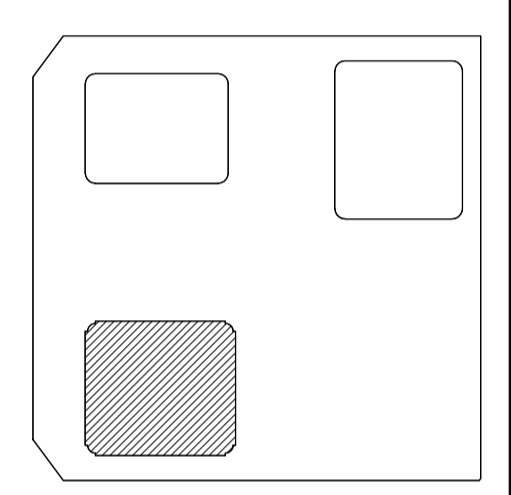

06	
05	
04	
03	
02	
01	

重庆市设计院有限公司
 CHONGQING ARCHITECTURAL DESIGN & RESEARCH CO., LTD.

ARCHITECTURE CONSULTANT
Gensler

ARCHITECTURAL CONSULTANT
AT

项目统筹	李兵
Project Manager	李兵
design in Charge	蒋欣
项目负责	蒋欣
Design Responsible in Charge	
注册建筑师证书号码	185000733
Registered Architect No.	
注册印章号码	5000289-042
Registered Seal No.	
注册工程师	吴胜达
Registered engineer	
注册证书号码	S115000680
Registered Architect No.	
注册印章号码	5000289-S013
Registered Seal No.	
专业负责	刘宇
Specialty in Charge	
设计	刘宇
Designer	
校对	罗小军
Frontender	
审查	张引
Examiner	
核定	汤启明
Approver	

建设单位	重庆市江北嘴置业有限公司
Project	
项目名称	江北嘴金融城6号项目
Project Name	
子项名称	3号楼
Sub Project	
图名	一层平面图, 一层夹层机房平面图
Drawing Title	
工程编号	2018JZ-0201
Job No.	
日期	
Date	
比例	
Scale	
专业	建筑
Discipline	
日期	
Date	
图号	A1-3-001
Drawing No.	

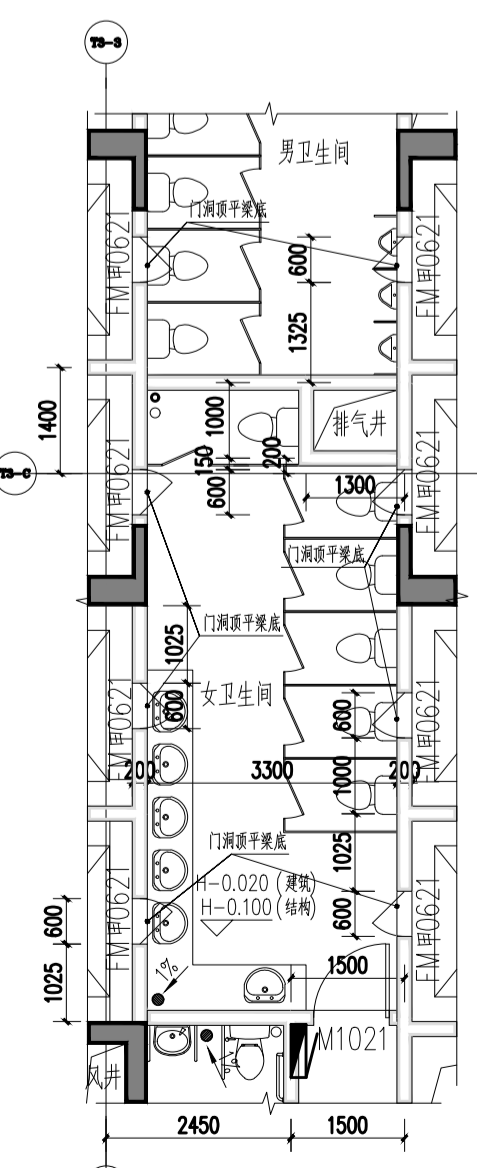
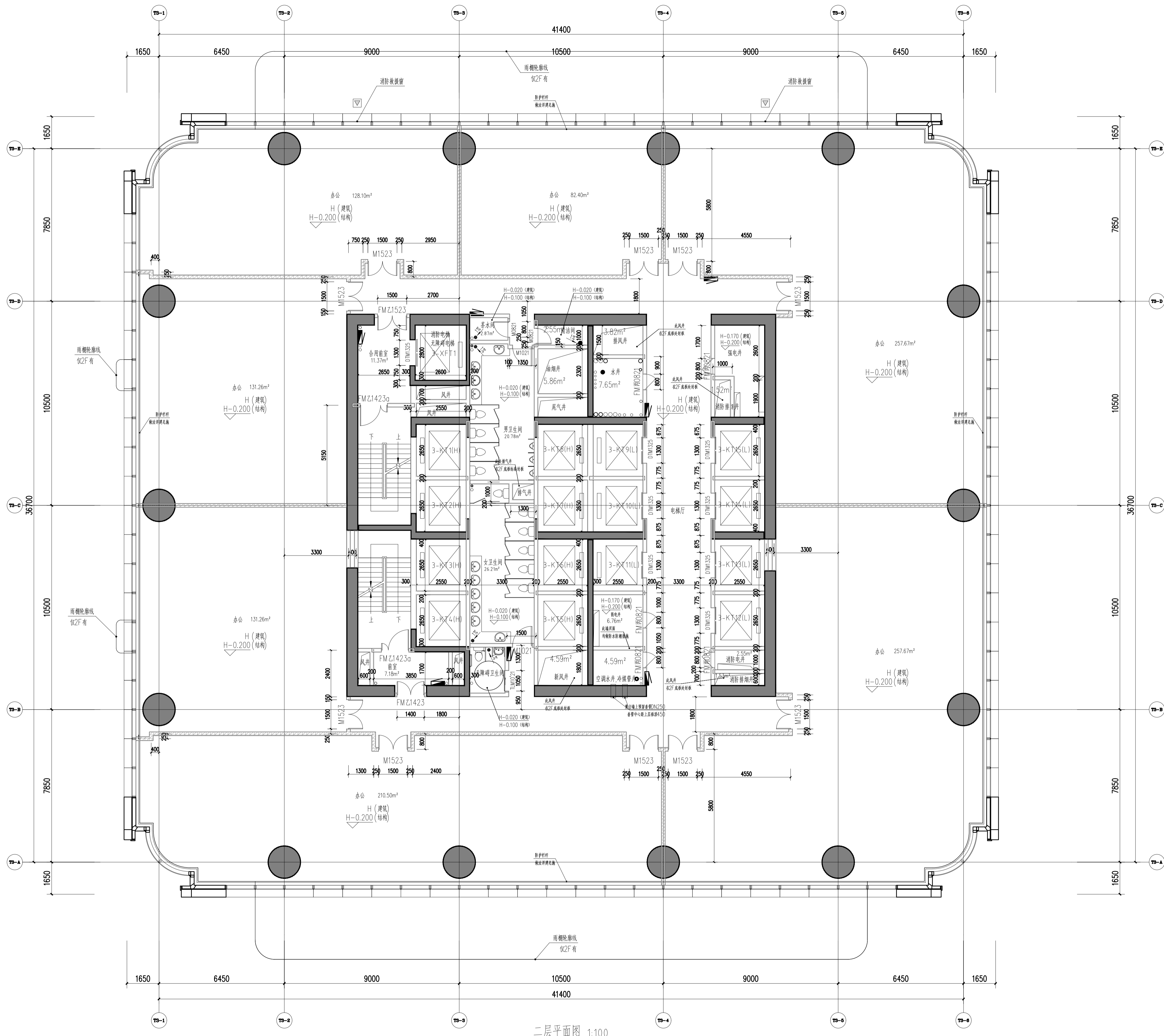

二、四、六、八、十层电梯安全门局部平面图 1:100

二层平面图 1:100

建筑面积: 1726.52平方米
 最大疏散宽度: 1726.52/9/100=1.92米
 实际疏散宽度: 2.5米(满足要求)

11.200

- 说明
 Illustration
- 图例
 钢网混凝土
 烧结页岩砖
 蒸压加气混凝土砌块
 ALC条板
 防火卷帘
 消火栓箱
 (交房完成面标高) (a)
 结构面标高 (A)

- 墙体采用200(100)mm厚烧结页岩空心砖、蒸压加气混凝土隔墙条板(ALC条板)及钢网混凝土,轴线居中,局部墙体采用260mm厚蒸压加气混凝土砌块,轴线居中
 特注除外,凡未标注门垛均为100mm。
- 凡窗台低于800mm高设防护栏杆,净高不低于800mm。
- 剪力墙、柱的尺寸及定位详结构;

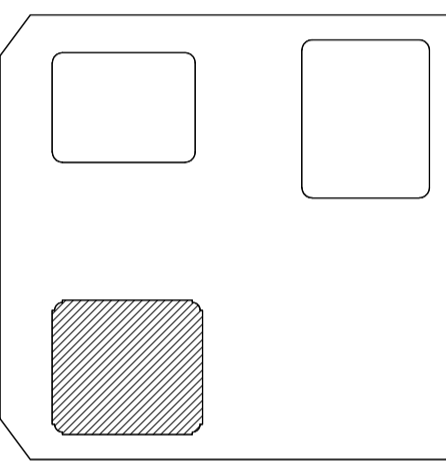

06			
05			
04			
03			
02			
01	重庆江北嘴设计中心 100% FACIES DESIGN DEVELOPMENT SUBMISSION	日期 DATE	2022.10.17

重庆市设计院有限公司
 CHONGQING ARCHITECTURAL DESIGN & RESEARCH CO., LTD.

建筑设计顾问
 ARCHITECTURE CONSULTANT
Gensler

幕墙设计顾问
 CURTAIN WALL CONSULTANT
AT

项目统筹 Project Manager design in Charge	李兵
设计	蒋欣
项目负责 design in Charge	蒋欣
注册建筑师证书号码 Registered Credentials No.	185000733
注册印章号码 Registered Signal No.	5000289-042
注册工程师 Registered engineer	吴胜达
注册证书号码 Registered Credentials No.	S115000680
注册印章号码 Registered Signal No.	5000289-S013
专业负责 Specialty in Charge	刘宇
设计 Designer	刘宇
校对 Proofreader	罗小军
审查 Examiner	张引
核定 Approver	汤启明

建设单位	重庆市江北嘴置业有限公司
项目名称 PROJECT	江北嘴金融城6号项目
子项名称 SUB PROJECT	3号楼
图名 DRAWING TITLE	二层平面图
工程编号 JOB NO.	2018JZ-0201
日期 DATE	10.17
比例 SCALE	1:100
专业 DISCIPLINE	建筑
日期 DATE	2022.10.17
图号 DRAWING NO.	A1-3-002

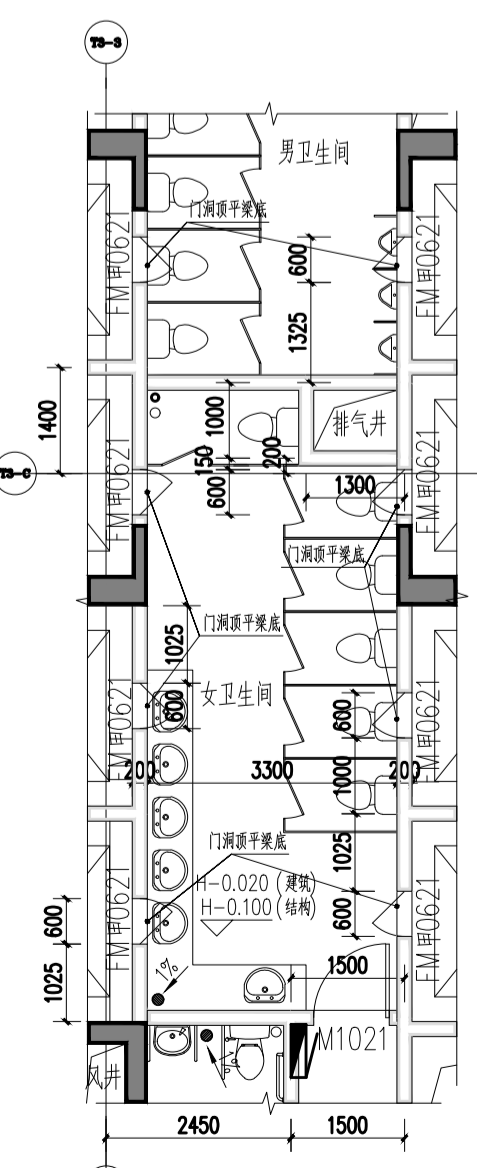
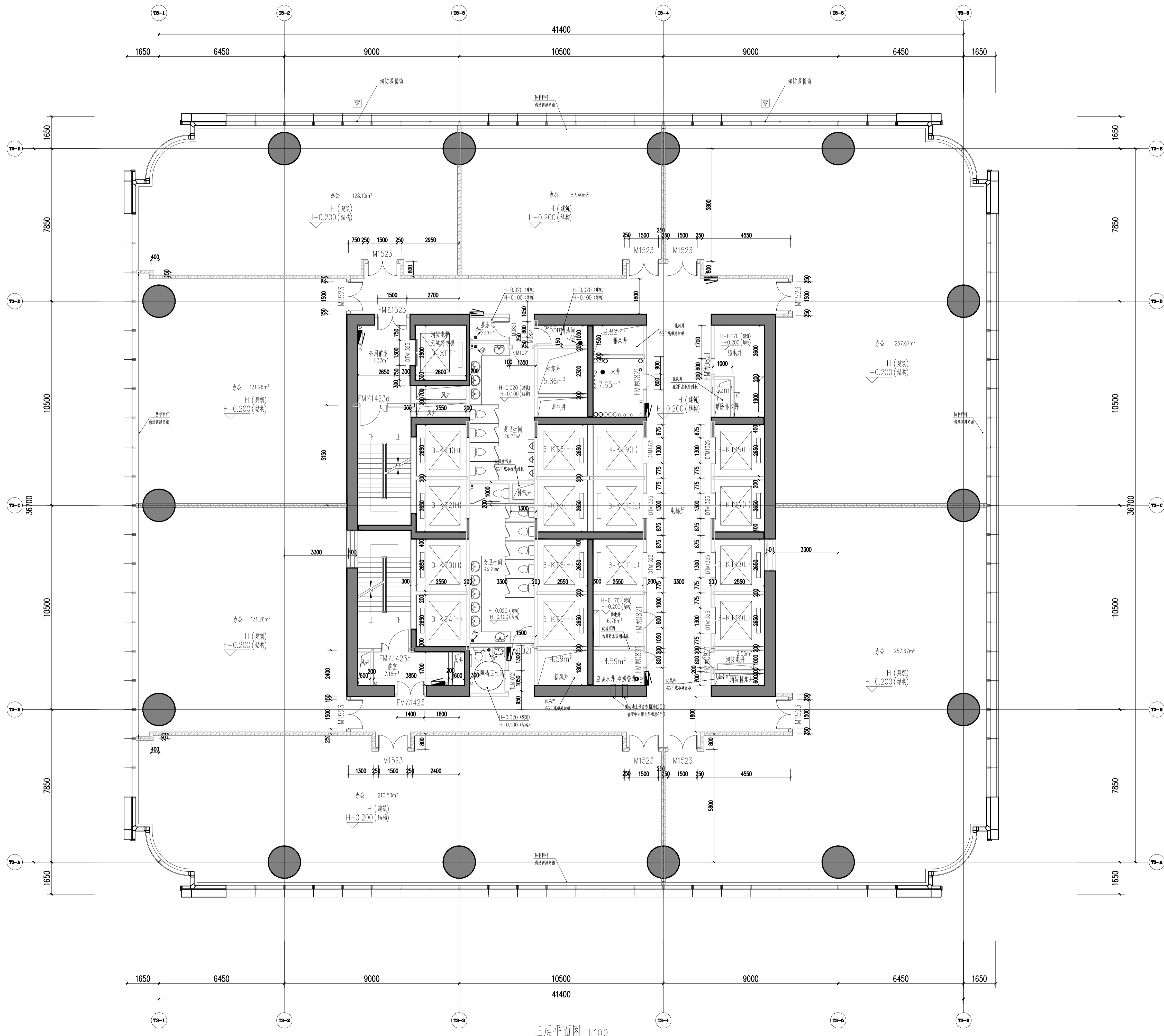

二、四、六、八、十层设电梯安全门局部平面图 1:100

三层平面图 1:100

建筑面积: 1726.52平方米
 最大疏散宽度: 1726.52/9/100=1.92米
 实际疏散宽度: 2.5米(满足要求)

说明
 Illustration

- 图例
 - 钢筋混凝土
 - 烧结页岩砖
 - 蒸压加气混凝土砌块
 - ALC条板
 - 防火卷帘
 - 消火栓箱
 - (交房完成面标高) (a)
 - 结构面标高
- 墙体采用200(100)mm厚烧结页岩空心砖、蒸压加气混凝土隔墙条板(ALC条板)及钢筋混凝土, 轴线居中, 局部墙体采用260mm厚蒸压加气混凝土砌块, 轴线居中
- 凡窗台低于800mm高设防护栏杆, 净高不低于800mm。
- 剪力墙、柱的尺寸及定位详结构;

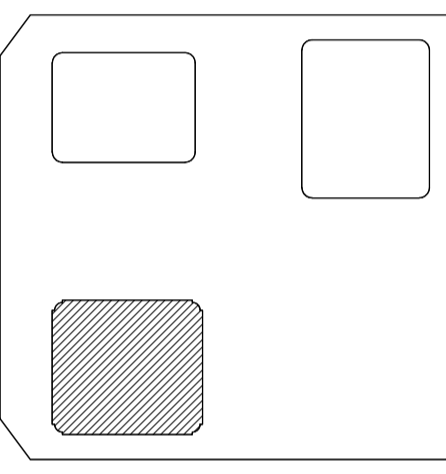

06			
05			
04			
03			
02			
01	重庆江北嘴置业有限公司	100% FACADE DESIGN DEVELOPMENT SUBMISSION	2022.10.17
序号 NO.	描述 DESCRIPTION	日期 DATE	
盖章 SEAL			

重庆市设计院有限公司
 CHONGQING ARCHITECTURAL DESIGN & RESEARCH CO., LTD.

建筑设计顾问
 ARCHITECTURE CONSULTANT

幕墙设计顾问
 CURTAIN WALL CONSULTANT

Gensler

AT

项目统筹 Project Manager design in Charge	李兵
项目负责 design in Charge	蒋欣
注册建筑师证书号码 Registered Credentials No.	185000733
注册印章号码 Registered Signal No.	5000289-042
注册工程师 Registered engineer	吴胜达
注册证书号码 Registered Credentials No.	S115000680
注册印章号码 Registered Signal No.	5000289-S013
专业负责 Specialty in Charge	刘宇
设计 Designer	刘宇
校对 Proofreader	罗小军
审查 Examiner	张引
核定 Approver	汤启明

建设单位	重庆市江北嘴置业有限公司
项目名称 PROJECT	江北嘴金融城6号项目
子项名称 SUB PROJECT	3号楼
图名 DRAWING TITLE	三层平面图
工程编号 JOB NO.	2018JZ-0201
日期 DATE	
比例 SCALE	
专业 DISCIPLINE	
日期 DATE	
图号 DRAWING NO.	A1-3-003

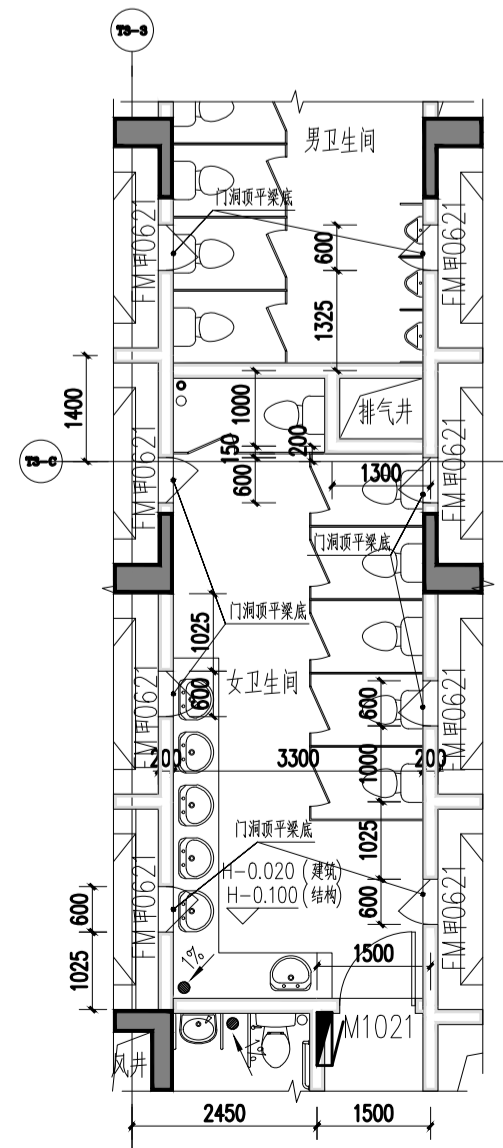
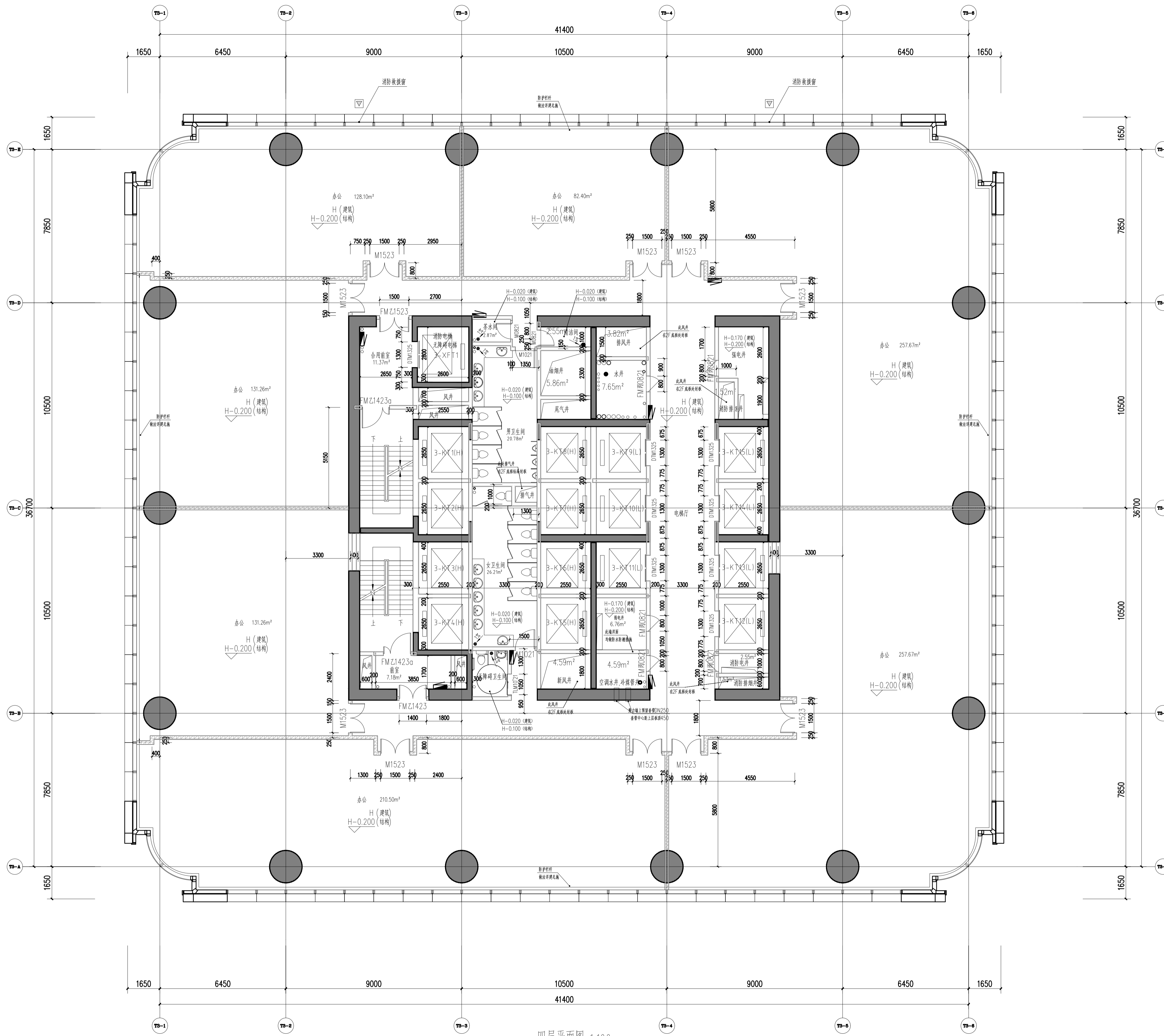

二、四、六、八、十层设电梯安全门局部平面图 1:100

四层平面图 1:100

建筑面积: 1725.72平方米
 最大疏散宽度: 1725.72/9/100=1.92米
 实际疏散宽度: 2.5米(满足要求)

19,800
 .800

说明
 Illustration

- 图例
 - 钢筋混凝土
 - 烧结页岩砖
 - 蒸压加气混凝土砌块
 - ALC条板
 - 防火卷帘
 - 消火栓箱
 - (交房完成面标高) (a)
 - 结构面标高 A
- 墙体采用200(100)mm厚烧结页岩空心砖、蒸压加气混凝土隔墙条板(ALC条板)及钢筋混凝土, 轴线居中, 局部墙体采用260mm厚蒸压加气混凝土砌块, 轴线居中
- 凡窗台低于800mm高设防护栏杆, 净高不低于800mm。
- 剪力墙、柱的尺寸及定位详结构;

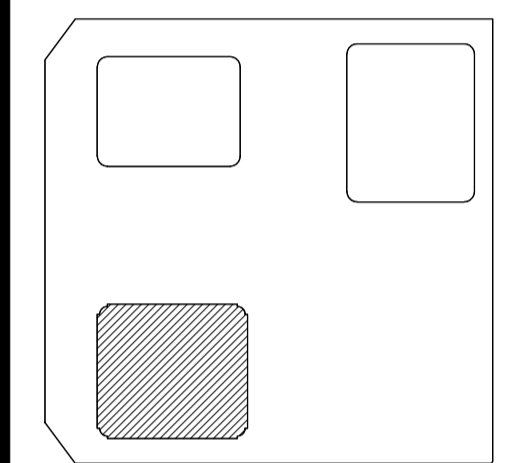

06		
05		
04		
03		
02		
01	重庆江北嘴置业有限公司	2022.10.17
设计	100% FACIES DESIGN DEVELOPMENT SUBMISSION	日期
审核	DESCRIPTION	日期
盖章	SEAL	

重庆市设计院有限公司
 CHONGQING ARCHITECTURAL DESIGN RESEARCH CO., LTD.

建筑设计顾问
 ARCHITECTURE CONSULTANT

幕墙设计顾问
 CURTAIN WALL CONSULTANT

Gensler

AT

项目统筹 Project Manager design in Charge	李兵
项目负责 design in Charge	蒋欣
注册建筑师证书号码 Registered Credentials No.	185000733
注册印章号码 Registered Signal No.	5000289-042
注册工程师 Registered engineer	吴胜达
注册证书号码 Registered Credentials No.	S115000680
注册印章号码 Registered Signal No.	5000289-S013
专业负责 Specialty in Charge	刘宇
设计 Designer	刘宇
校对 Proofreader	罗小军
审查 Examiner	张引
核定 Approver	汤启明

建设单位	重庆市江北嘴置业有限公司
项目名称 PROJECT	江北嘴金融城6号项目
子项名称 SUB PROJECT	3号楼
图名 DRAWING TITLE	四层平面图
工程编号 JOB NO.	2018JZ-0201
图号 JOB	408
比例 SCALE	1:100
日期 DATE	2022.10.17
图号 DRAWING NO.	A1-3-004

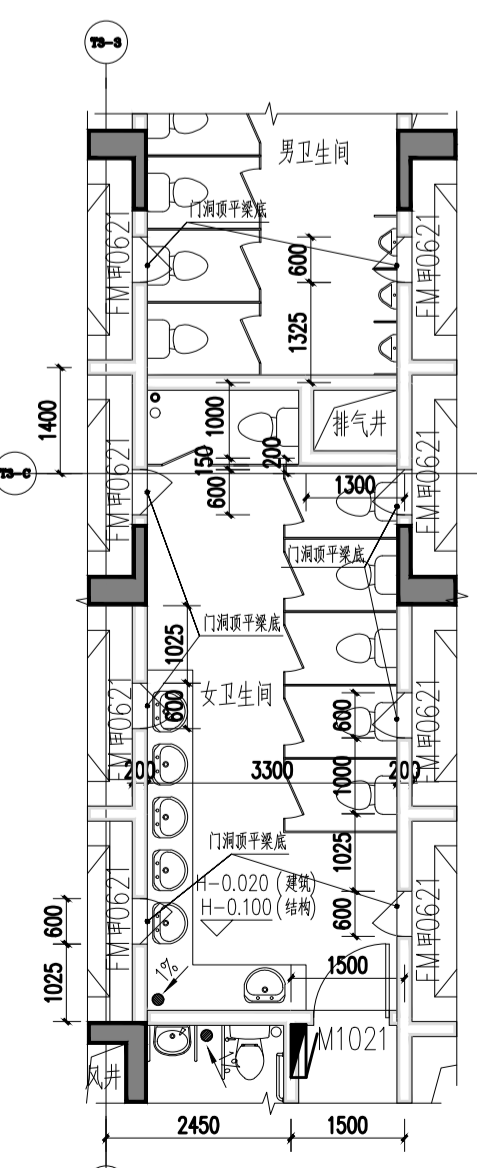
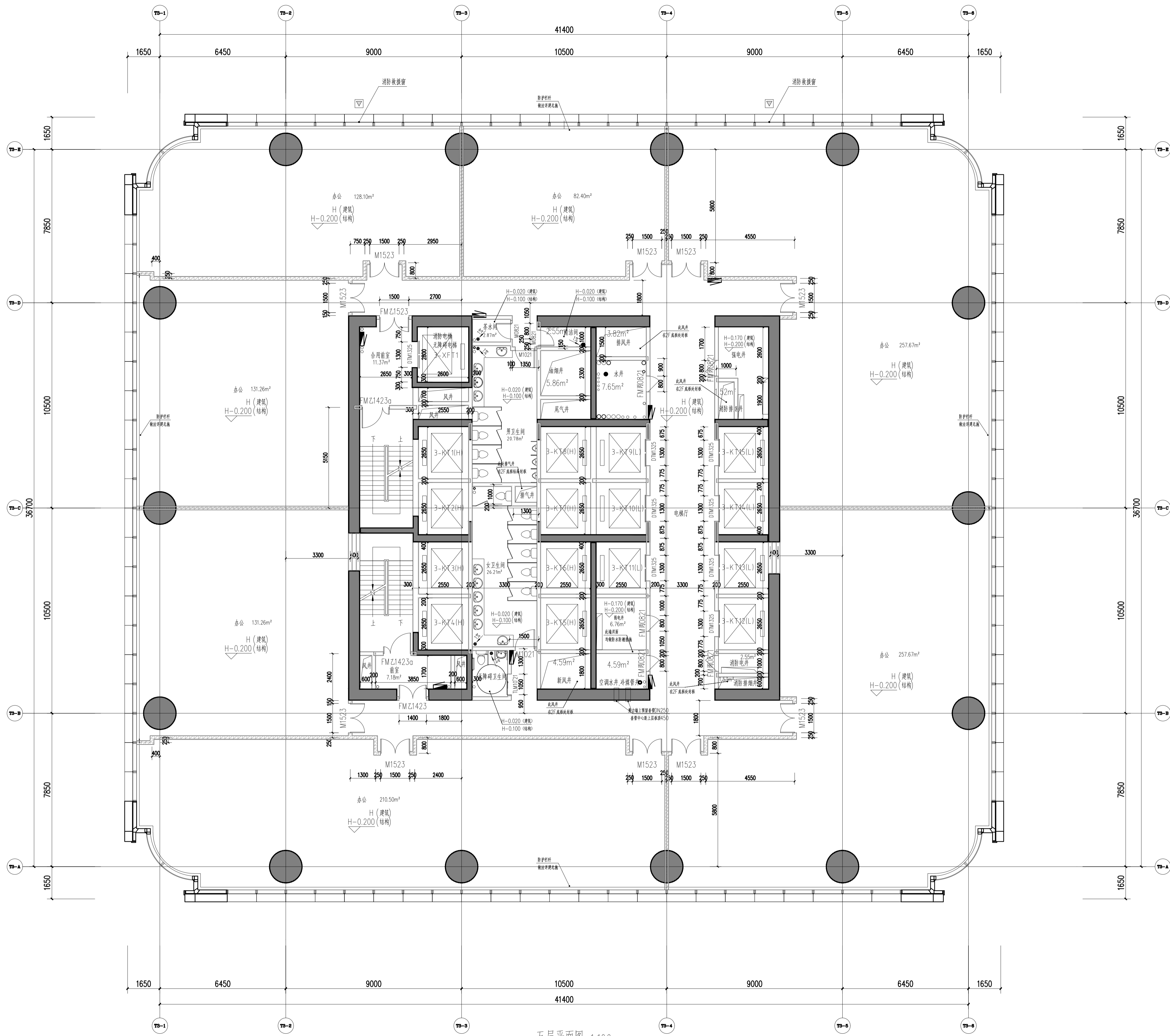

二、四、六、八、十层设电梯安全门局部平面图 1:100

五层平面图 1:100

建筑面积: 1724.61平方米
 最大疏散宽度: 1724.61/9/100=1.92米
 实际疏散宽度: 2.5米(满足要求)

- 说明
 Illustration
- 图例
 钢筋混凝土
 烧结页岩砖
 蒸压加气混凝土砌块
 ALC条板
 防火卷帘
 消防栓箱
 (交房完成面标高) (a)
 结构面标高 A

- 墙体采用200(100)mm厚烧结页岩空心砖、蒸压加气混凝土隔墙条板(ALC条板)及钢筋混凝土,轴线居中,局部墙体采用260mm厚蒸压加气混凝土砌块,轴线居中
- 特注除外,凡未标注门垛均为100mm。
- 凡窗台低于800mm高设防护栏杆,净高不低于800mm。
- 剪力墙、柱的尺寸及定位详结构;

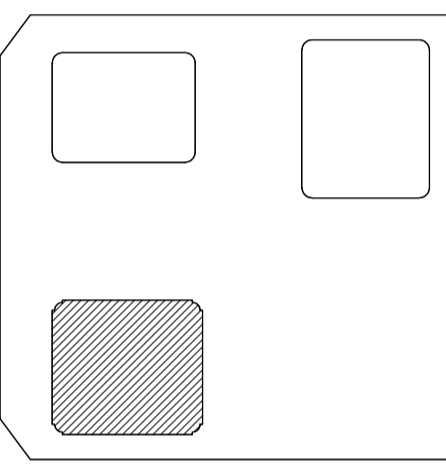

06		
05		
04		
03		
02		
01	重庆江北嘴置业有限公司	2022.10.17
设计	100% FACIES DESIGN DEVELOPMENT SUBMISSION	日期
审核	DESCRIPTION	日期
盖章	SEAL	

重庆市设计院有限公司
 CHONGQING ARCHITECTURAL DESIGN & RESEARCH CO., LTD.

建筑设计顾问
 ARCHITECTURE CONSULTANT

幕墙设计顾问
 CURTAIN WALL CONSULTANT

Gensler

AT

项目统筹 Project Manager design in Charge	李兵
项目负责 design in Charge	蒋欣
注册建筑师证书号码 Registered Credentials No.	185000733
注册印章号码 Registered Signal No.	5000289-042
注册工程师 Registered engineer	吴胜达
注册证书号码 Registered Credentials No.	S115000680
注册印章号码 Registered Signal No.	5000289-S013
专业负责 Specialty in Charge	刘宇
设计 Designer	刘宇
校对 Proofreader	罗小军
审查 Examiner	张引
核定 Approver	汤启明

建设单位	重庆市江北嘴置业有限公司
项目名称 PROJECT	江北嘴金融城6号项目
子项名称 SUB PROJECT	3号楼
图名 DRAWING TITLE	五层平面图
工程编号 JOB NO.	2018JZ-0201
日期 DATE	10B
比例 SCALE	1:100
专业 DISCIPLINE	建筑
日期 DATE	10B
图号 DRAWING NO.	A1-3-005

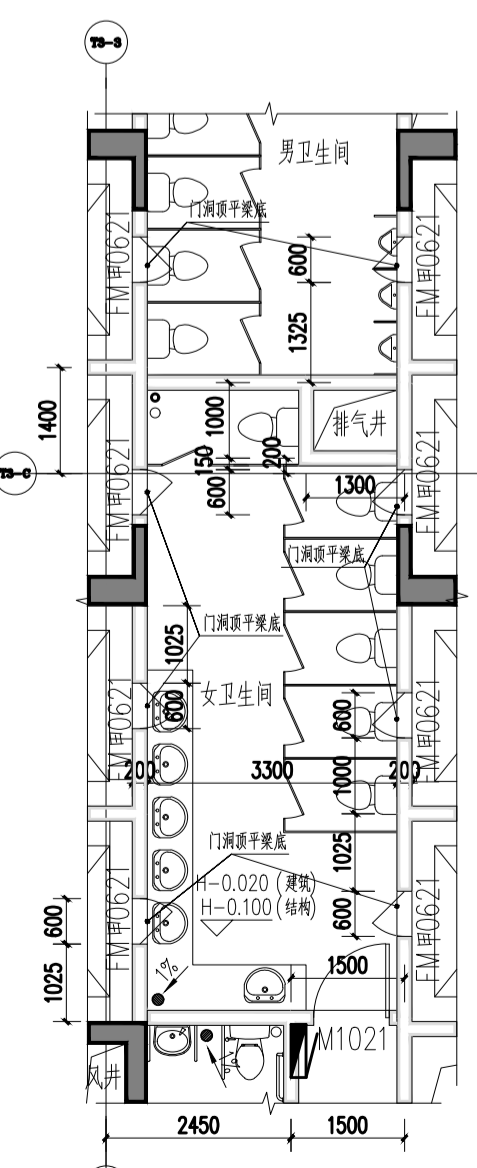
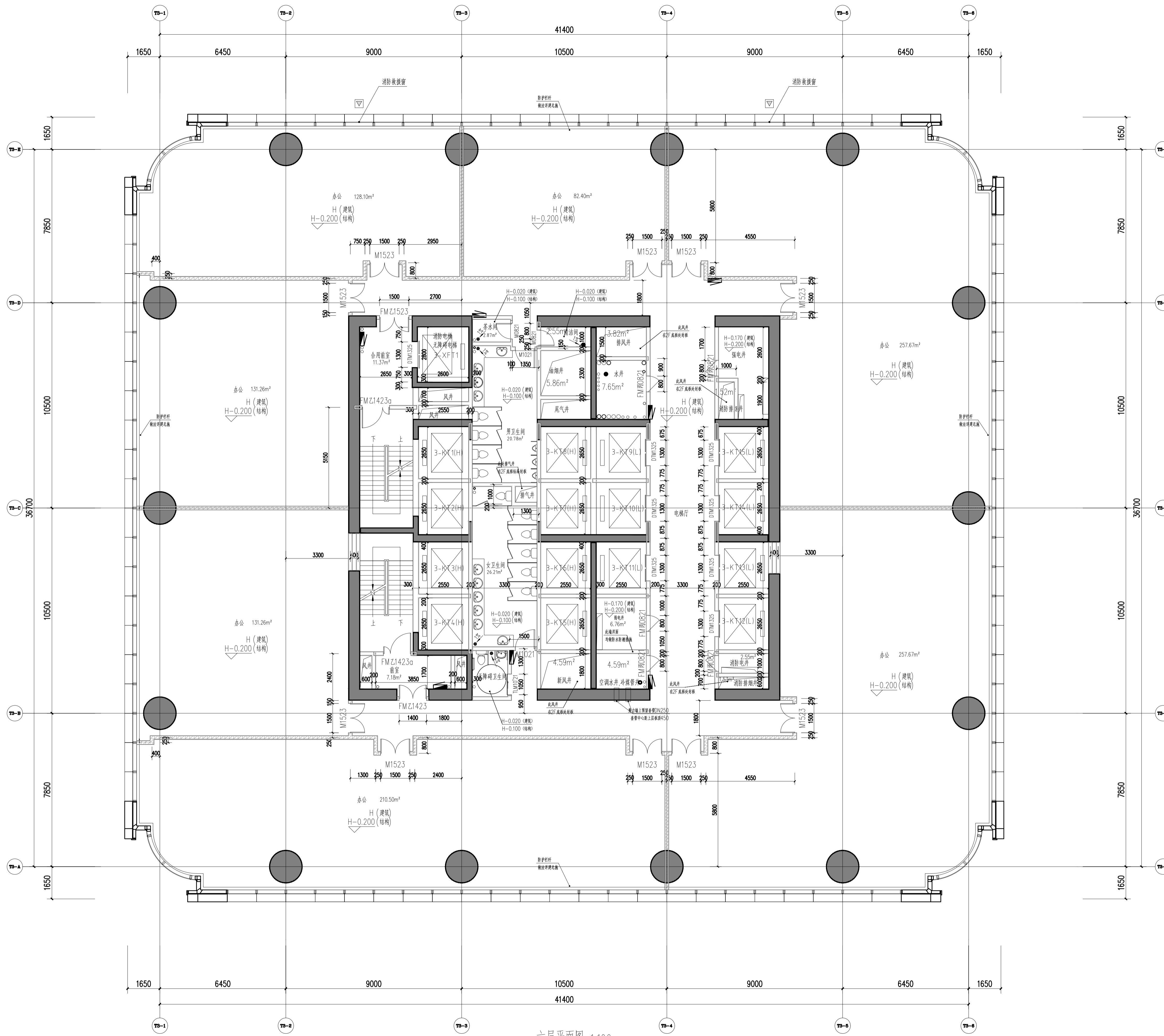

二、四、六、八、十层设电梯安全门局部平面图 1:100

六层平面图 1:100

建筑面积: 1722.96平方米
 最大疏散宽度: 1722.96/9/100=1.92米
 实际疏散宽度: 2.5米(满足要求)

- 说明
 Illustration
- 图例
 钢砼墙
 烧结页岩砖
 蒸压加气砼墙
 ALC条板
 防火卷帘
 消防栓箱
 (交房完成面标高)
 结构面标高

- 墙体采用200(100)mm厚烧结页岩空心砖、蒸压加气砼墙、轴墙居中,局部墙体采用260mm厚蒸压加气砼墙、轴墙居中
- 凡窗台低于800mm高设防护栏杆,净高不低于800mm。
- 剪力墙、柱的尺寸及定位详结构;

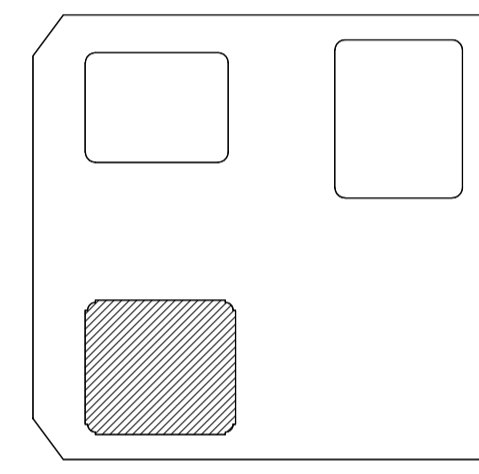

06		
05		
04		
03		
02		
01		
说明	100% FACES DESIGN DEVELOPMENT SUBMISSION	2022.10.17
图号		
日期		

重庆市设计院有限公司
 CHONGQING ARCHITECTURAL DESIGN & RESEARCH CO., LTD.

建筑设计顾问
 ARCHITECTURE CONSULTANT

幕墙设计顾问
 CURTAIN WALL CONSULTANT

Gensler

AT

项目统筹 Project Manager design in Charge	李兵
项目负责 design in Charge	蒋欣
注册建筑师证书号码 Registered Certificate No.	185000733
注册印章号码 Registered Seal No.	5000289-042
注册工程师 Registered engineer	吴胜达
注册证书号码 Registered Certificate No.	S115000680
注册印章号码 Registered Seal No.	5000289-S013
专业负责 Specialty in Charge	刘宇
设计 Designer	刘宇
校对 Proofreader	罗小军
审查 Examiner	张引
核定 Approver	汤启明

建设单位	重庆市江北嘴置业有限公司
项目名称 PROJECT	江北嘴金融城6号项目
子项名称 SUB PROJECT	3号楼
图名 DRAWING TITLE	六层平面图
工程编号 JOB NO.	2018JZ-0201
日期 DATE	
比例 SCALE	
专业 DISCIPLINE	
图号 DRAWING NO.	A1-3-006

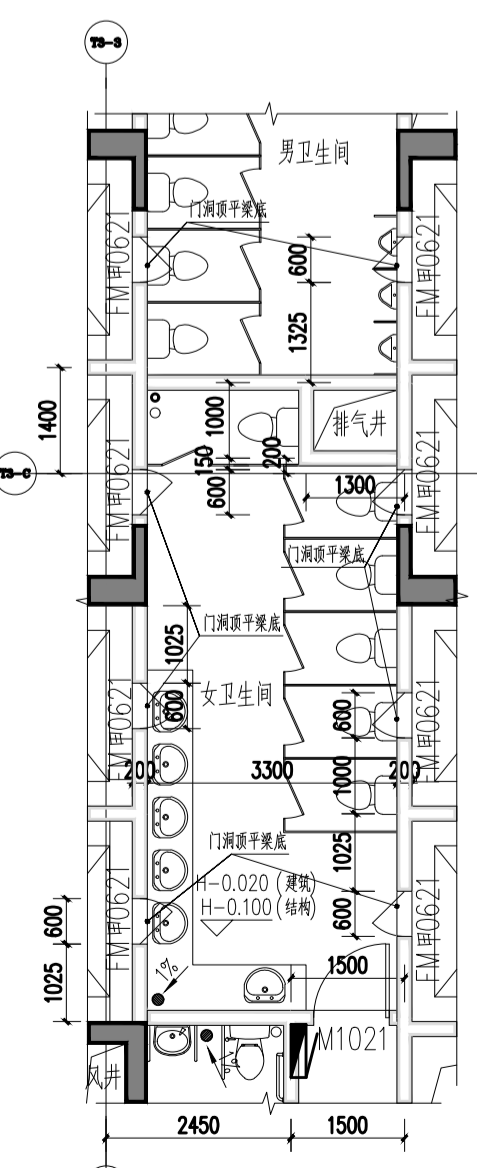
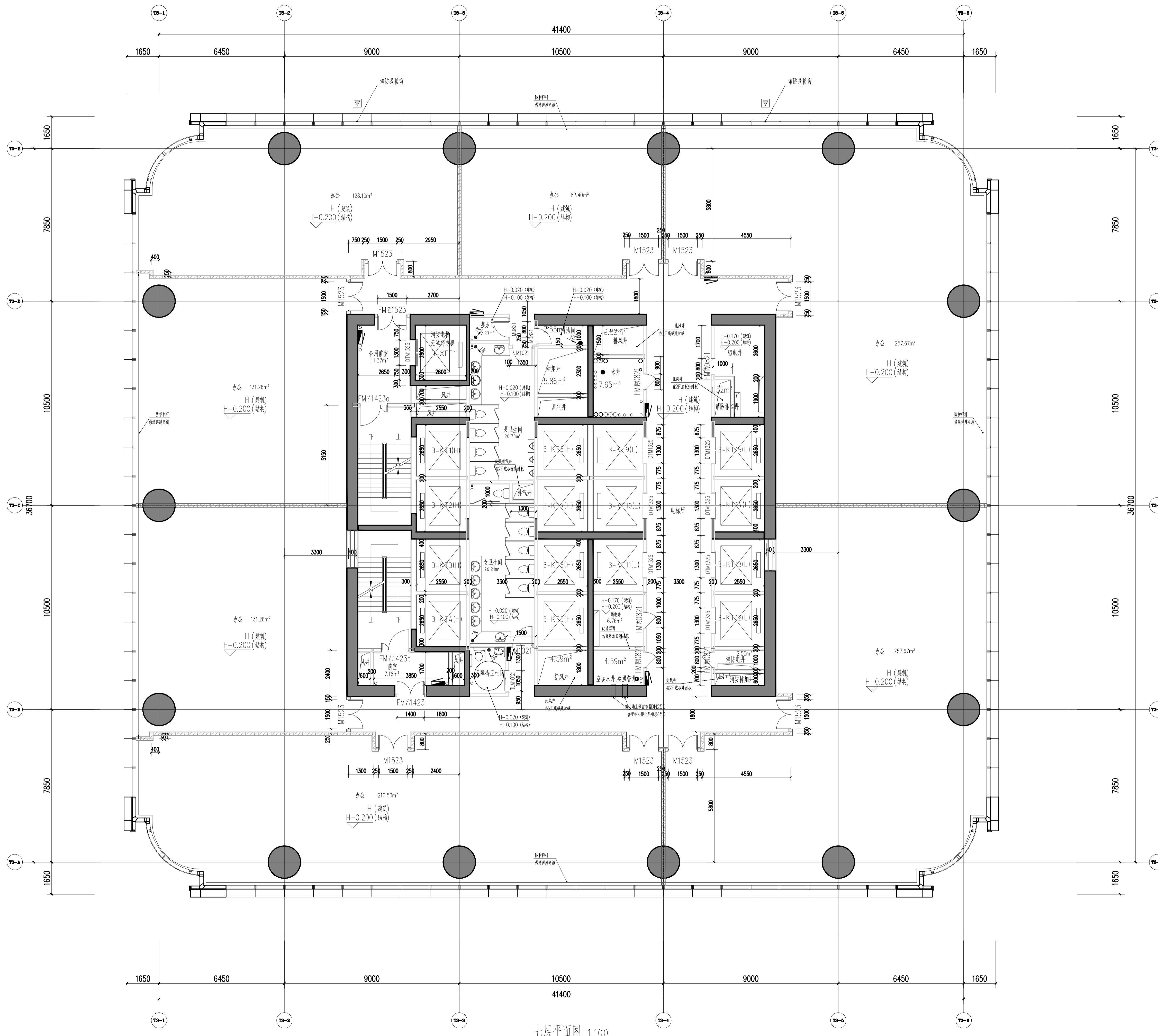

二、四、六、八、十层设电梯安全门局部平面图 1:100

七层平面图 1:100

建筑面积: 1720.74平方米
 最大疏散宽度: 1720.74/9/100=1.92米
 实际疏散宽度: 2.5米(满足要求)

- 说明
Illustration
- 图例
 钢筋混凝土
 烧结页岩砖
 蒸压加气混凝土砌块
 ALC条板
 防火卷帘
 消火栓箱
 (交房完成面标高) (a)
 结构面标高 (A)
 - 墙体采用200(100)mm厚烧结页岩空心砖、蒸压加气混凝土隔墙条板(ALC条板)及钢筋混凝土, 轴线居中, 局部墙体采用260mm厚蒸压加气混凝土砌块, 轴线居中
 - 凡窗台低于800mm高设防护栏杆, 净高不低于800mm。
 - 剪力墙、柱的尺寸及定位详结构;

特注除外, 凡未标注门垛均为100mm。

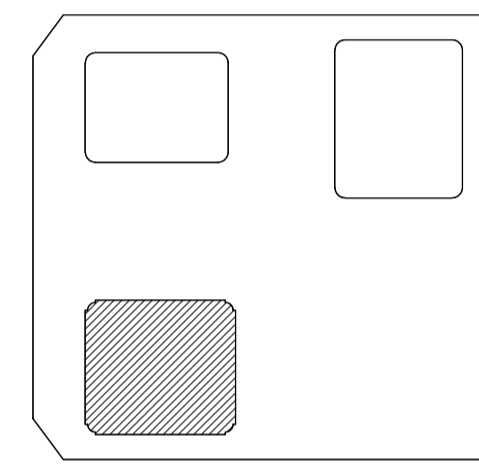

06		
05		
04		
03		
02		
01	重庆江北嘴置业有限公司	2022.10.17
设计	100% FACIES DESIGN DEVELOPMENT SUBMISSION	日期
审核	DESCRIPTION	日期
盖章	SEAL	

重庆市设计院有限公司
 CHONGQING ARCHITECTURAL DESIGN RESEARCH CO., LTD.

建筑设计顾问
 ARCHITECTURE CONSULTANT

幕墙设计顾问
 CURTAIN WALL CONSULTANT

Gensler

AT

项目统筹 Project Manager design in Charge	李兵
项目负责 design in Charge	蒋欣
注册建筑师证书号码 Registered Credentials No.	185000733
注册印章号码 Registered Signal No.	5000289-042
注册工程师 Registered engineer	吴胜达
注册证书号码 Registered Credentials No.	S115000680
注册印章号码 Registered Signal No.	5000289-S013
专业负责 Specialty in Charge	刘宇
设计 Designer	刘宇
校对 Proofreader	罗小军
审查 Examiner	张引
核定 Approver	汤启明

建设单位 重庆市江北嘴置业有限公司

项目名称 PROJECT 江北嘴金融城6号项目

子项名称 SUB PROJECT 3号楼

图名 DRAWING TITLE 七层平面图

工程编号 JOB NO. 2018JZ-0201 工程 STATUS

比例 SCALE 1:100 专业 DISCIPLINE

日期 DATE 2022.10.17 图号 DRAWING NO. A1-3-007

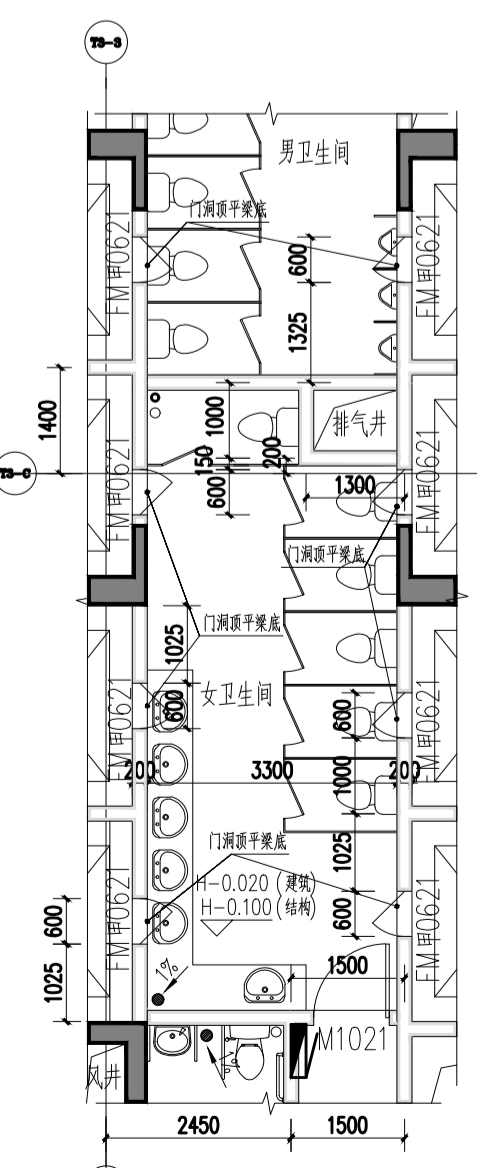
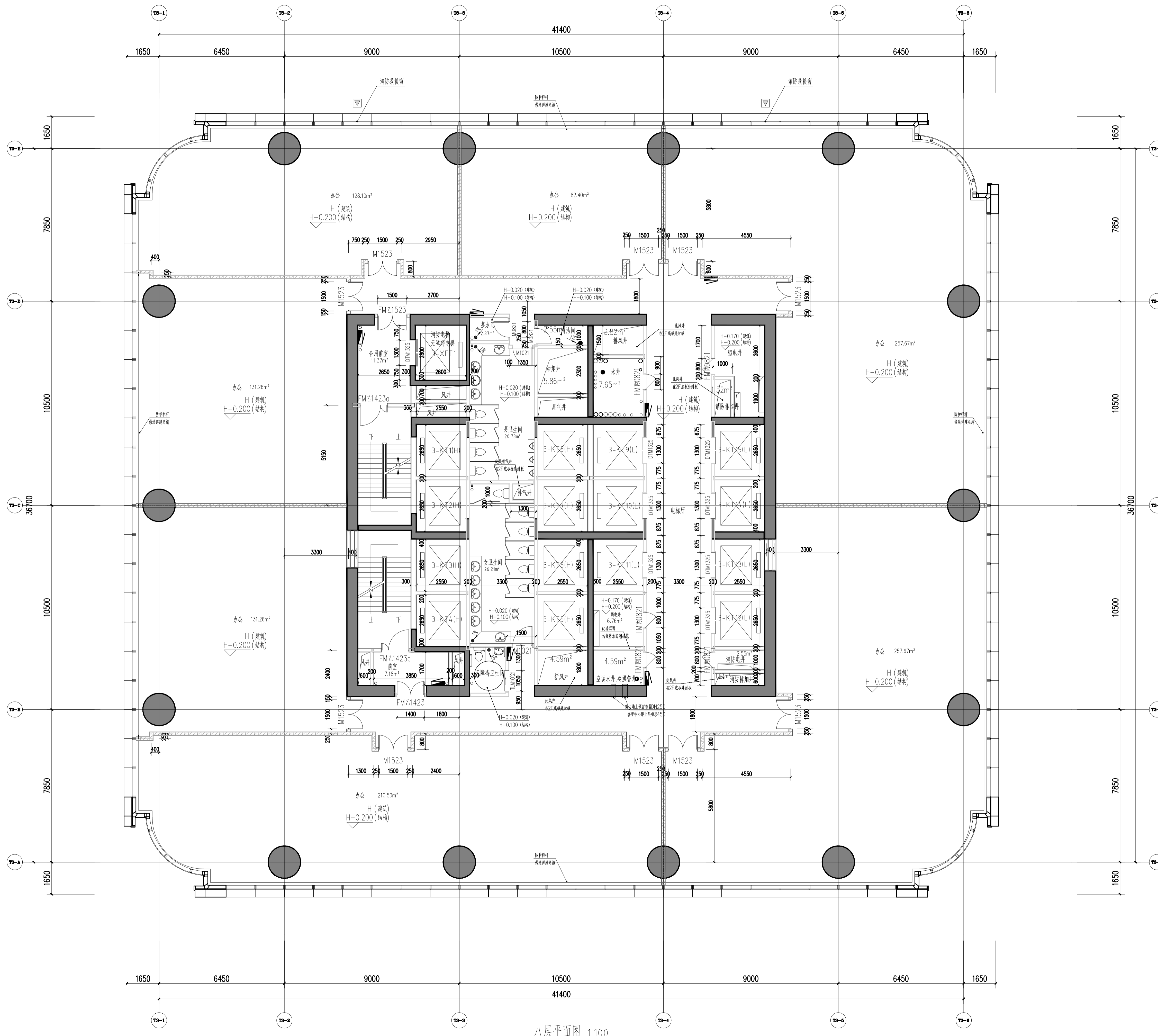

二、四、六、八、十层电梯安全门局部平面图 1:100

八层平面图 1:100

建筑面积: 1718.06平方米
 最大疏散宽度: 1718.06/9/100=1.92米
 实际疏散宽度: 2.5米(满足要求)

37,000
 .000

- 说明
 Illustration
- 图例
 钢筋混凝土
 烧结页岩砖
 蒸压加气混凝土砌块
 ALC条板
 防火卷帘
 消火栓箱
 (交房完成面标高) (a)
 结构面标高 (A)
 - 墙体采用200(100)mm厚烧结页岩空心砖、蒸压加气混凝土隔墙条板(ALC条板)及钢筋混凝土, 轴线居中, 局部墙体采用260mm厚蒸压加气混凝土砌块, 轴线居中
 特注除外, 凡未标注门垛均为100mm。
 - 凡窗台低于800mm高设防护栏杆, 净高不低于800mm。
 - 剪力墙、柱的尺寸及定位详结构;

- 图例
- 墙体采用200(100)mm厚烧结页岩空心砖、蒸压加气混凝土隔墙条板(ALC条板)及钢筋混凝土, 轴线居中, 局部墙体采用260mm厚蒸压加气混凝土砌块, 轴线居中
 特注除外, 凡未标注门垛均为100mm。
- 凡窗台低于800mm高设防护栏杆, 净高不低于800mm。
- 剪力墙、柱的尺寸及定位详结构;

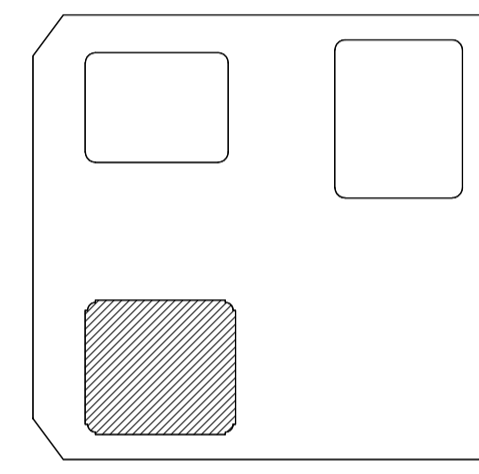

06		
05		
04		
03		
02		
01	重庆江北嘴置业有限公司	2022.10.17
说明	100% FACIES DESIGN DEVELOPMENT SUBMISSION	日期
编号	NO.	DESCRIPTION
日期	DATE	DATE

重庆市设计院有限公司
 CHONGQING ARCHITECTURAL DESIGN & RESEARCH CO., LTD.

建筑设计顾问
 ARCHITECTURE CONSULTANT

幕墙设计顾问
 CURTAIN WALL CONSULTANT

Gensler

AT

项目统筹 Project Manager design in Charge	李兵
项目负责 design in Charge	蒋欣
注册建筑师证书号码 Registered Credentials No.	185000733
注册印章号码 Registered Signal No.	5000289-042
注册工程师 Registered engineer	吴胜达
注册证书号码 Registered Credentials No.	S115000680
注册印章号码 Registered Signal No.	5000289-S013
专业负责 Specialty in Charge	刘宇
设计 Designer	刘宇
校对 Proofreader	罗小军
审查 Examiner	张引
核定 Approver	汤启明

建设单位	重庆市江北嘴置业有限公司
项目名称 PROJECT	江北嘴金融城6号项目
子项名称 SUB PROJECT	3号楼
图名 DRAWING TITLE	八层平面图
工程编号 JOB NO.	2018JZ-0201
工程 JOB	阶段 STATUS
比例 SCALE	专业 DISCIPLINE
日期 DATE	图号 DRAWING NO.

A1-3-008

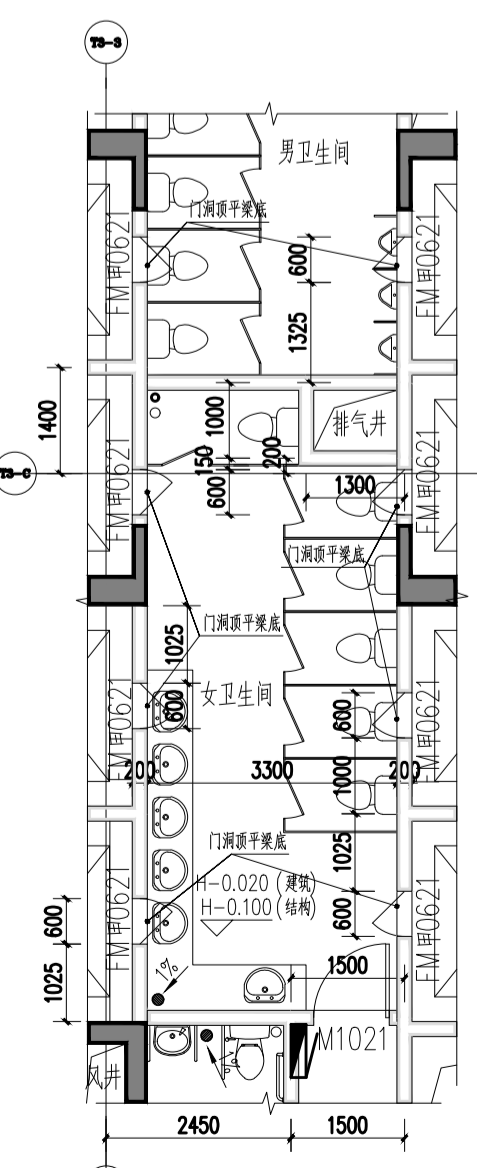
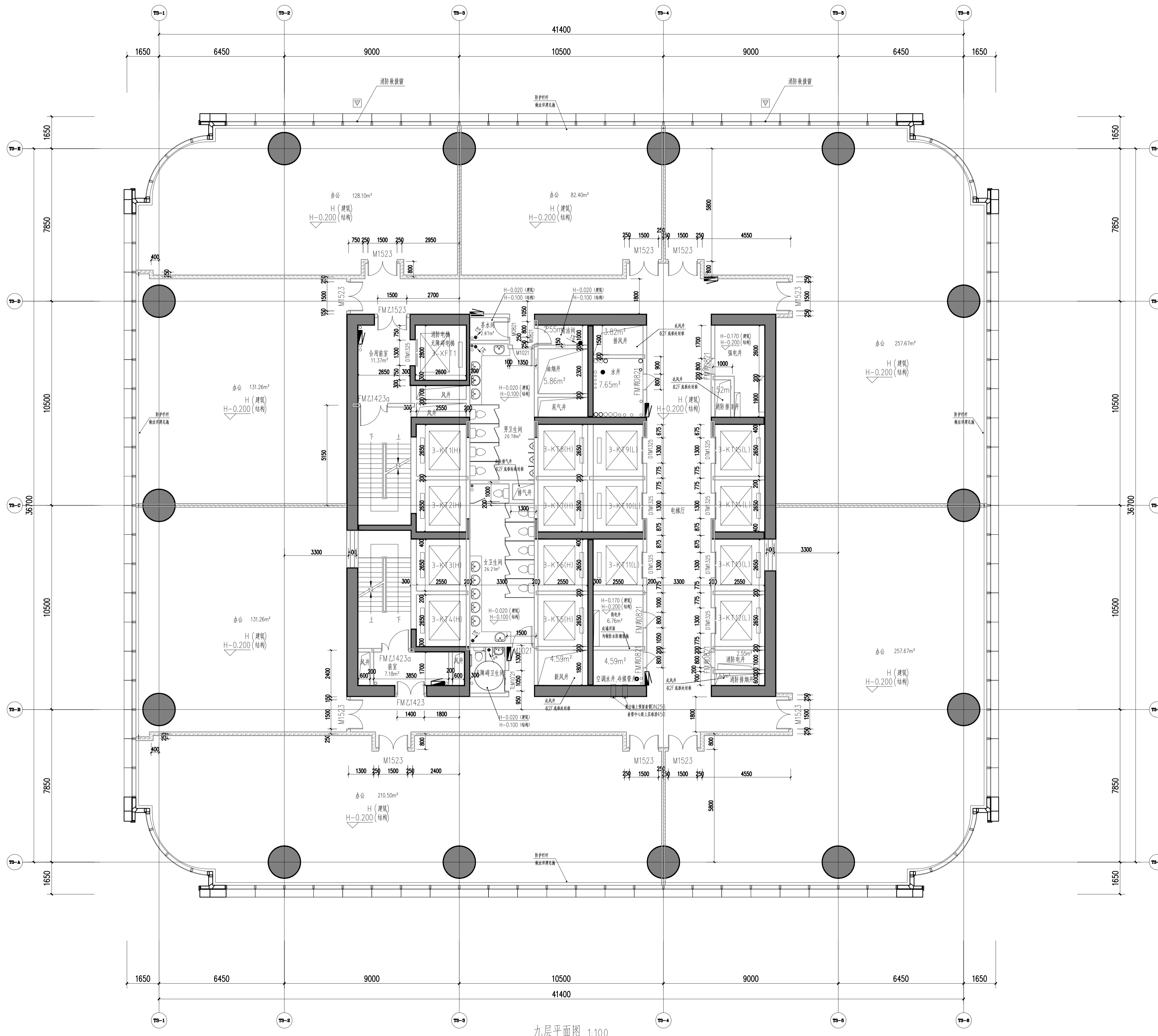

九层平面图 1:100

建筑面积: 1715.26平方米
 最大藏数宽度: 1715.26/9/100=192米
 实际藏数宽度: 2.5米(满足要求)

- 说明
 Illustration
- 图例
 - 钢筋混凝土
 - 烧结页岩砖
 - 蒸压加气混凝土砌块
 - ALC条板
 - 防火卷帘
 - 消火栓箱
 - (交房完成面标高) (a)
 - 结构面标高
 - 墙体采用200(100)mm厚烧结页岩空心砖、蒸压加气混凝土隔墙条板(ALC条板)及钢筋混凝土, 轴线居中, 局部墙体采用260mm厚蒸压加气混凝土砌块, 轴线居中
 - 凡窗台低于800mm高设防护栏杆, 净高不低于800mm。
 - 剪力墙、柱的尺寸及定位详结构;

特注除外, 凡未标注门垛均为100mm。

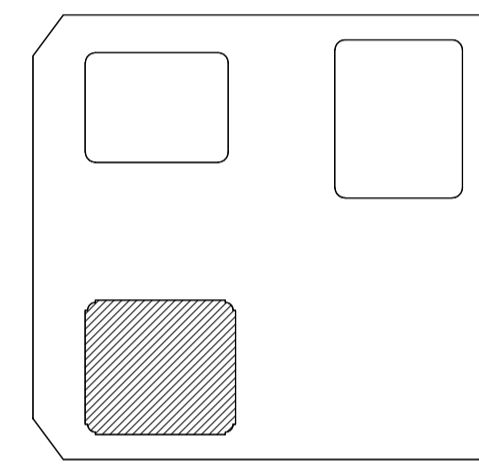

06		
05		
04		
03		
02		
01		
说明	100% FACIES DESIGN SUBMISSION	2022.10.17
序号	DESCRIPTION	日期
图章	SEAL	

重庆市设计院有限公司
 CHONGQING ARCHITECTURAL DESIGN RESEARCH CO., LTD.

建筑设计顾问
 ARCHITECTURE CONSULTANT

幕墙设计顾问
 CURTAIN WALL CONSULTANT

Gensler

AT

项目统筹 Project Manager design in Charge	李兵
项目负责 design in Charge	蒋欣
注册建筑师证书号码 Registered Credentials No.	185000733
注册印章号码 Registered Signal No.	5000289-042
注册工程师 Registered engineer	吴胜达
注册证书号码 Registered Credentials No.	S115000680
注册印章号码 Registered Signal No.	5000289-S013
专业负责 Specialty in Charge	刘宇
设计 Designer	刘宇
校对 Proofreader	罗小军
审查 Examiner	张引
核定 Approver	汤启明

建设单位	重庆市江北嘴置业有限公司
项目名称 PROJECT	江北嘴金融城6号项目
子项名称 SUB PROJECT	3号楼
图名 DRAWING TITLE	九层平面图
工程编号 JOB NO.	2018JZ-0201
工程 JOB	10B
比例 SCALE	1:100
日期 DATE	2022.10.17
图号 DRAWING NO.	A1-3-009

二、四、六、八、十层设电梯安全门局部平面图 1:100

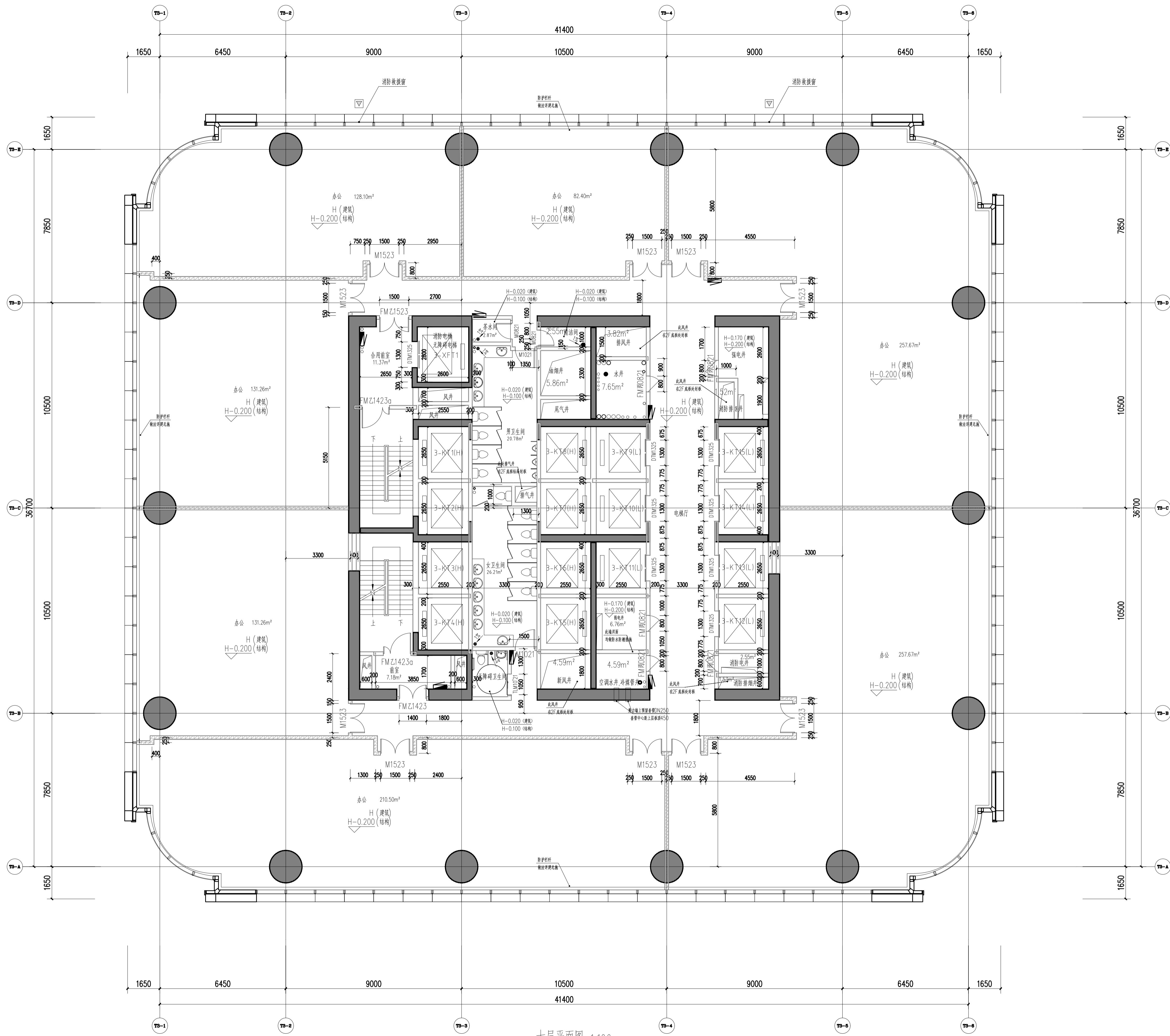

二、四、六、八、十层电梯安全门局部平面图 1:100

说明
Illustration

1. 图例

- 钢筋混凝土
- 烧结页岩砖
- 蒸压加气混凝土砌块
- ALC条板
- 防火卷帘
- 消火栓箱
- (交房完成面标高) (a)
- 结构面标高

2. 墙体采用200(100)mm厚烧结页岩空心砖、蒸压加气混凝土隔墙条板(ALC条板)及钢筋混凝土, 轴线居中, 局部墙体采用260mm厚蒸压加气混凝土砌块, 轴线居中
3. 凡窗台低于800mm高设防护栏杆, 净高不低于800mm。
4. 剪力墙、柱的尺寸及定位详结构;

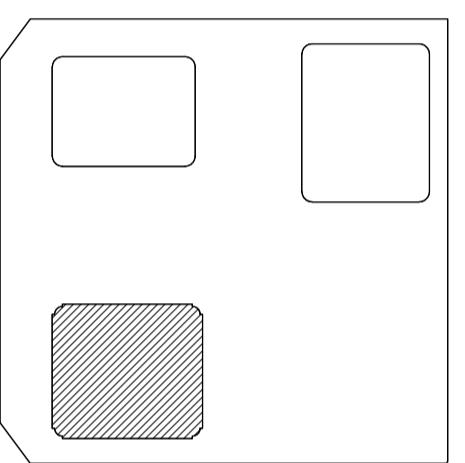

06		
05		
04		
03		
02		
01	重庆江北嘴置业有限公司	2022.10.17
审核	100% FACES DESIGN DEVELOPMENT SUBMISSION	日期
NO.	DESCRIPTION	DATE
姓名	SEAL	

重庆市设计院有限公司
CHONGQING ARCHITECTURAL DESIGN & RESEARCH CO., LTD.

建筑设计顾问
ARCHITECTURE CONSULTANT

幕墙设计顾问
CURTAIN WALL CONSULTANT

Gensler

AT

项目统筹	李兵
Project Manager	李兵
design in Charge	蒋欣
项目负责	蒋欣
Design in Charge	
注册建筑师证书号码	185000733
Registered Architect No.	
注册印章号码	5000289-042
Registered Seal No.	
注册工程师	吴胜达
Registered engineer	
注册证书号码	S115000680
Registered Architect No.	
注册印章号码	5000289-S013
Registered Seal No.	
专业负责	刘宇
Specialty in Charge	
设计	刘宇
Designer	
校对	罗小军
Proofreader	
审查	张引
Examiner	
核定	汤启明
Approver	

建设单位	重庆市江北嘴置业有限公司
Project	
项目名称	江北嘴金融城6号项目
Project Name	
子项名称	3号楼
Sub Project	
图名	十层平面图
Drawing Title	
工程编号	2018JZ-0201
Job No.	
日期	
Date	
比例	
Scale	
专业	
Discipline	
日期	
Date	
图号	A1-3-010
Drawing No.	

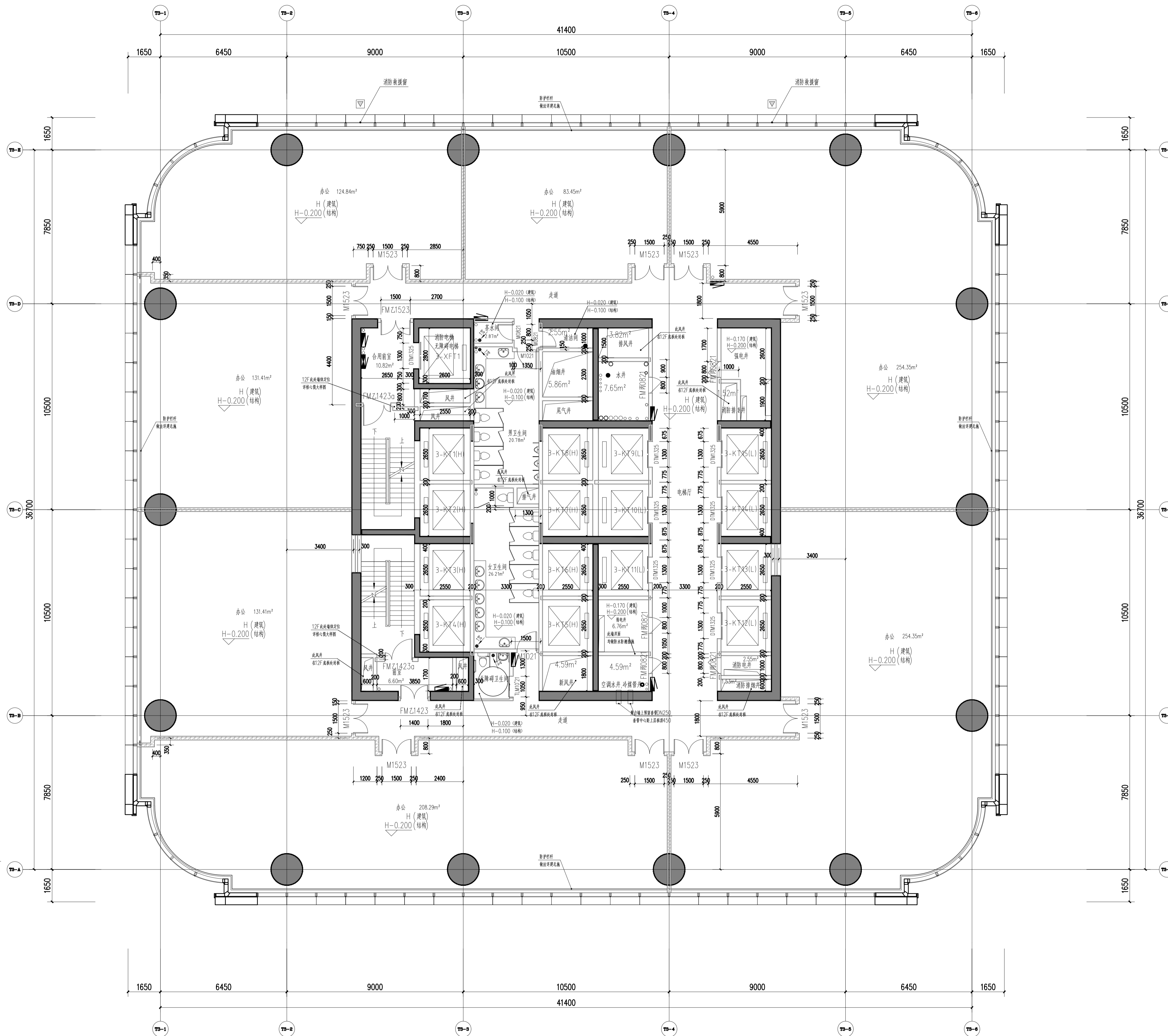

十二、十四、十六、十八层设电梯安全门局部平面图 1:100

十二层平面图 1:100

本层建筑面积: 1707.13平方米
 最大疏散宽度: 1707.13/9/100=1.90米
 实际疏散宽度: 2.5米(满足要求)

说明
 Illustration

- 图例
 钢筋混凝土
 烧结实心砖
 蒸压加气混凝土砌块
 ALC条板
 防火卷帘
 消火栓箱
 (交房完成面标高) (a)
 结构面标高 A
- 墙体采用200(100)mm厚烧结实心砖、蒸压加气混凝土砌块条板(ALC条板)及钢筋混凝土, 轴线居中, 局部墙体采用260mm厚蒸压加气混凝土砌块, 轴线居中
 特注除外, 凡未标注门垛均为100mm。
- 凡窗台低于800mm高设防护栏杆, 净高不低于800mm。
- 剪力墙、柱的尺寸及定位详结构;

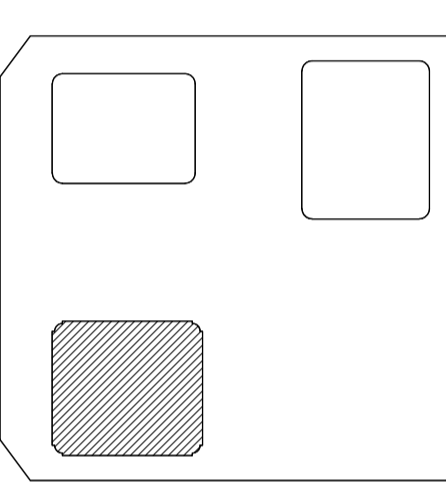

06		
05		
04		
03		
02		
01	重庆江北嘴置业有限公司	2022.10.17
说明	100% FACES DESIGN DEVELOPMENT SUBMISSION	日期
NO.	描述	DATE
审核	SEAL	

重庆市设计院有限公司
 CHONGQING ARCHITECTURAL DESIGN RESEARCH CO., LTD.

建筑设计顾问
 ARCHITECTURE CONSULTANT

幕墙设计顾问
 CURTAIN WALL CONSULTANT

Gensler

AT

项目统筹	李兵
Project Manager	李兵
design in Charge	蒋欣
项目负责	蒋欣
Design in Charge	蒋欣
注册建筑师证书号码	185000733
Registered Architect No.	185000733
注册印章号码	5000289-042
Registered Seal No.	5000289-042
注册工程师	吴胜达
Registered engineer	吴胜达
注册证书号码	S115000680
Registered Architect No.	S115000680
注册印章号码	5000289-S013
Registered Seal No.	5000289-S013
专业负责	刘宇
Specialty in Charge	刘宇
设计	刘宇
Designer	刘宇
校对	罗小军
Frontender	罗小军
审查	张引
Examiner	张引
核定	汤启明
Approver	汤启明

建设单位	重庆市江北嘴置业有限公司
Project	江北嘴金融城6号项目
子项名称	3号楼
SUB PROJECT	3号楼
图名	十二层平面图
DRAWING TITLE	十二层平面图
工程编号	2018JZ-0201
JOB NO.	2018JZ-0201
日期	
DATE	
图号	A1-3-012
DRAWING NO.	A1-3-012

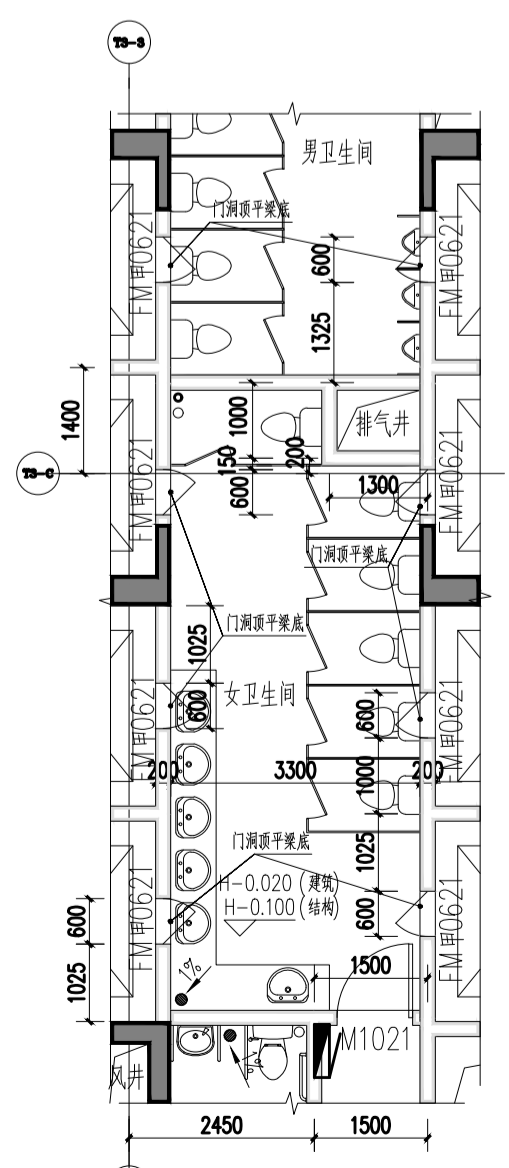
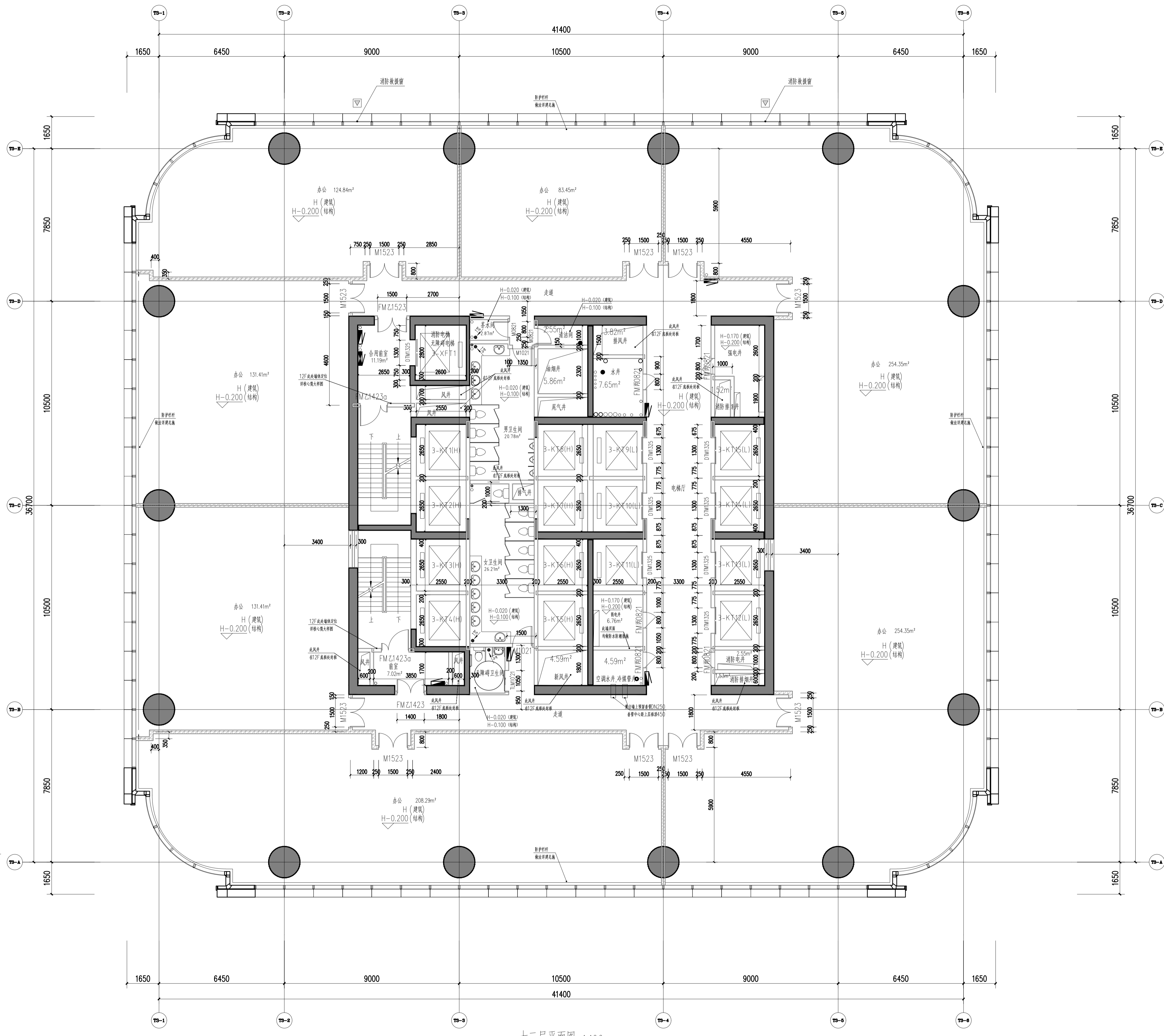

十二、十四、十六、十八层设电梯安全门局部平面图 1:100

十三层平面图 1:100

本层建筑面积: 1704.76平方米
 最大疏散宽度: 1704.76/9/100=1.90米
 实际疏散宽度: 2.5米(满足要求)

59,000
 .000

- 说明
 Illustration
- 图例
 钢筋混凝土
 烧结页岩砖
 蒸压加气混凝土砌块
 ALC条板
 防火卷帘
 消火栓箱
 (交房完成面标高) (a)
 结构面标高 A

- 墙体采用200(100)mm厚烧结页岩空心砖、蒸压加气混凝土隔墙条板(ALC条板)及钢筋混凝土,轴线居中,局部墙体采用260mm厚蒸压加气混凝土砌块,轴线居中
 特注除外,凡未标注门垛均为100mm。
- 凡窗台低于800mm高设防护栏杆,净高不低于800mm。
- 剪力墙、柱的尺寸及定位详结构;

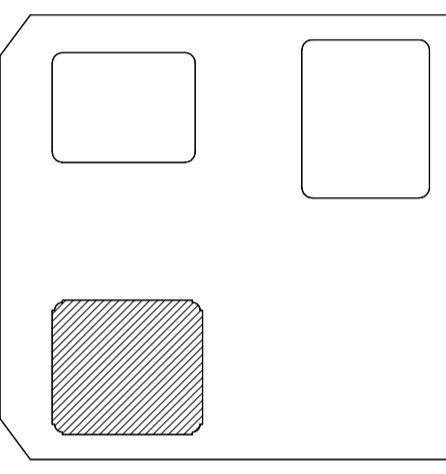

06		
05		
04		
03		
02		
01	重庆江北嘴设计研究院 100% FACADE DESIGN SUBMISSION	2022.10.17
说明 NO.	描述	日期
审核 SEAL		

重庆市设计院有限公司
 CHONGQING ARCHITECTURAL DESIGN RESEARCH CO., LTD.

建筑设计师
 ARCHITECTURE CONSULTANT

幕墙设计师
 CURTAIN WALL CONSULTANT

Gensler

AT

项目统筹 Project Manager design in Charge	李兵
项目负责 design in Charge	蒋欣
注册建筑师证书号码 Registered Architect No.	185000733
注册印章号码 Registered Seal No.	5000289-042
注册工程师 Registered engineer	吴胜达
注册证书号码 Registered Architect No.	S115000680
注册印章号码 Registered Seal No.	5000289-S013
专业负责 Specialty in Charge	刘宇
设计 Designer	刘宇
校对 Proofreader	罗小军
审查 Examiner	张引
核定 Approver	汤启明

建设单位	重庆市江北嘴置业有限公司
项目名称 PROJECT	江北嘴金融城6号项目
子项名称 SUB PROJECT	3号楼
图名 DRAWING TITLE	十三层平面图
工程编号 JOB NO.	2018JZ-0201
日期 DATE	
比例 SCALE	
专业 DISCIPLINE	
图号 DRAWING NO.	A1-3-013

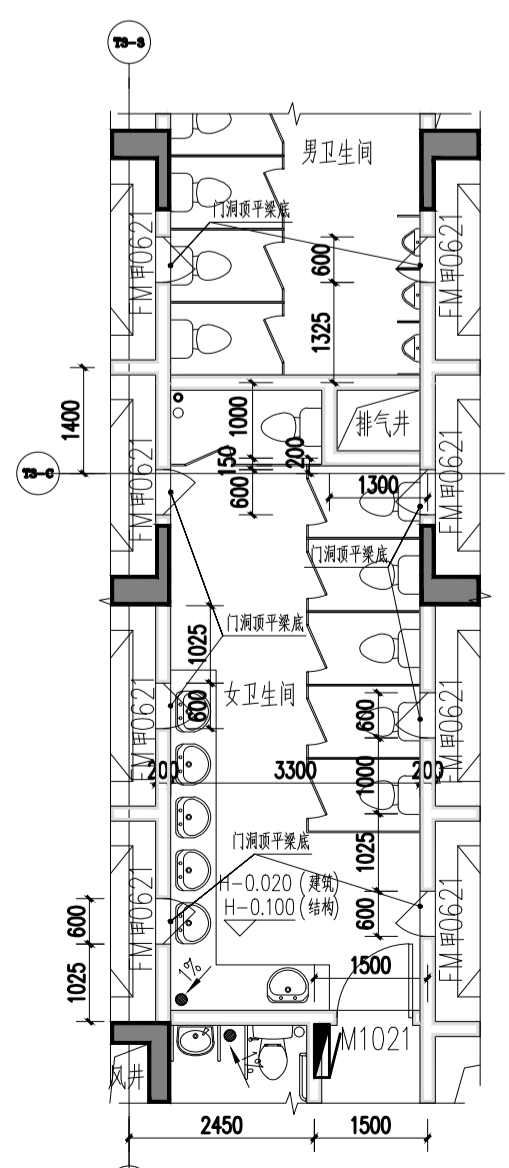
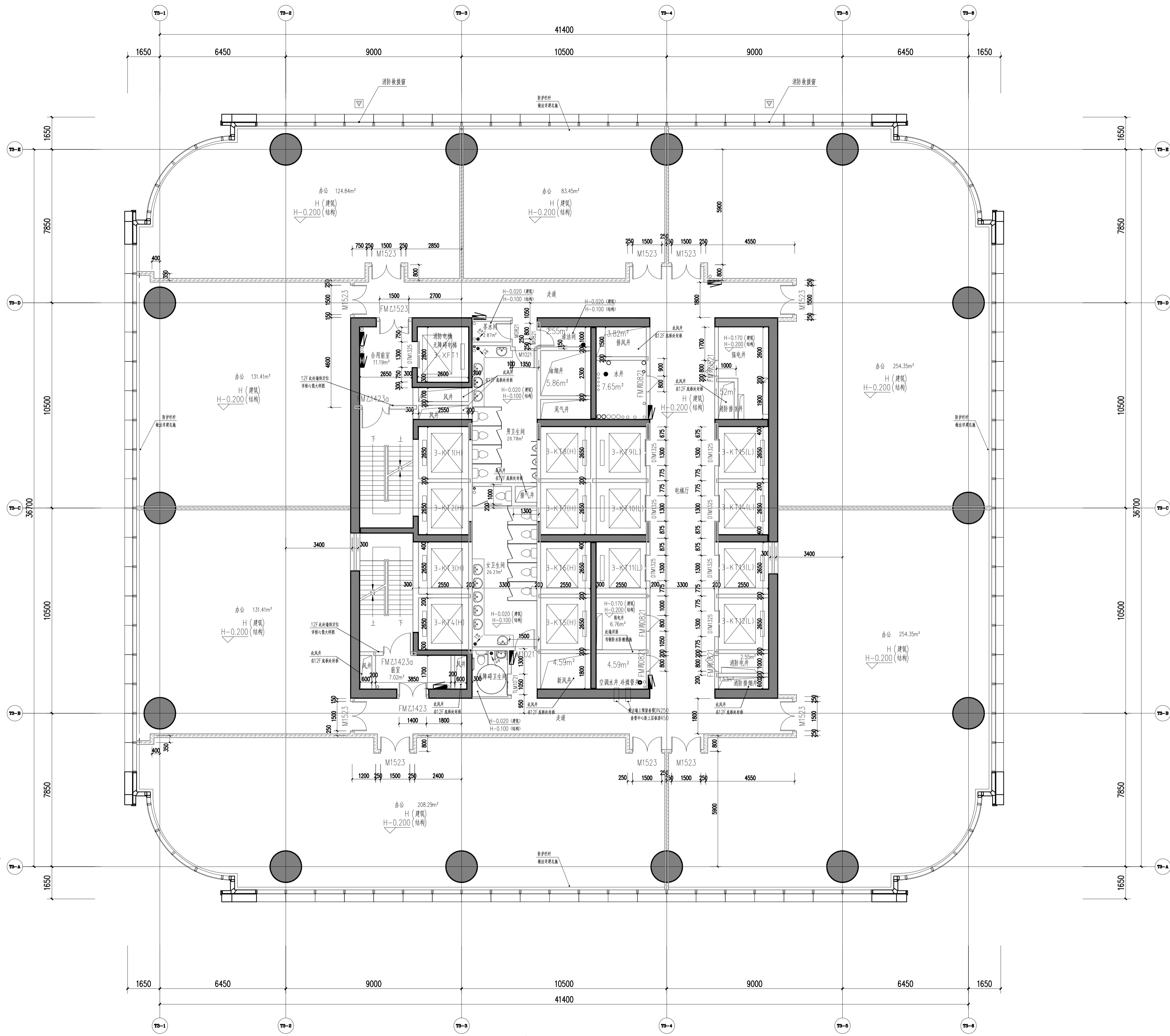

十二、十四、十六、十八层设电梯安全门局部平面图 1:100

十四层平面图 1:100

本层建筑面积: 1702.54平方米
 最大疏散宽度: 1702.54/9/100=1.90米
 实际疏散宽度: 2.5米(满足要求)

63.300
 300

说明
 Illustration

- 图例
 - 钢筋混凝土
 - 烧结页岩砖
 - 蒸压加气混凝土砌块
 - ALC条板
 - 防火卷帘
 - 消火栓箱
 - (交房完成面标高) (a)
 - 结构面标高 A
- 墙体采用200(100)mm厚烧结页岩空心砖、蒸压加气混凝土隔墙条板(ALC条板)及钢筋混凝土, 轴线居中, 局部墙体采用260mm厚蒸压加气混凝土砌块, 轴线居中
- 特注除外, 凡未标注门垛均为100mm。
- 凡窗台低于800mm高设防护栏杆, 净高不低于800mm。
- 剪力墙、柱的尺寸及定位详结构;

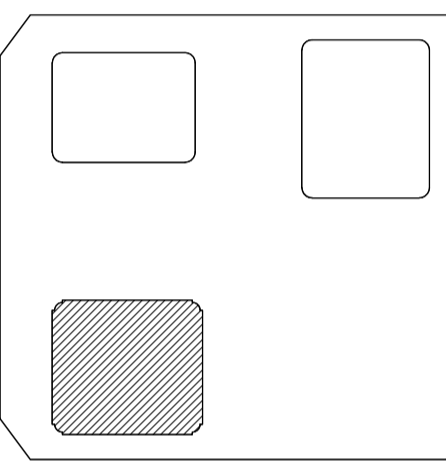

06			
05			
04			
03			
02			
01	重慶市江北嘴置業有限公司	100% FACADE DESIGN SUBMISSION	2022-10-17
说明 NO.	说明	日期	
盖章 SEAL			

重慶市設計院有限公司
 CHONGQING ARCHITECTURAL DESIGN RESEARCH CO., LTD.

重慶設計顧問
 ARCHITECTURE CONSULTANT

重慶設計顧問
 CURTAIN WALL CONSULTANT

Gensler

AT

项目统筹 Project Manager design in Charge	李兵
项目负责 design in Charge	蒋欣
注册建筑师证书号码 Registered Credentials No.	185000733
注册印章号码 Registered Signal No.	5000289-042
注册工程师 Registered engineer	吴胜达
注册证书号码 Registered Credentials No.	S115000680
注册印章号码 Registered Signal No.	5000289-S013
专业负责 Specialty in Charge	刘宇
设计 Designer	刘宇
校对 Proofreader	罗小军
审查 Examiner	张引
核定 Approver	汤启明

建设单位	重慶市江北嘴置業有限公司
项目名称 PROJECT	江北嘴金融城6号项目
子项名称 SUB PROJECT	3号楼
图名 DRAWING TITLE	十四层平面图
工程编号 JOB NO.	2018JZ-0201
日期 DATE	
比例 SCALE	1:100
专业 DISCIPLINE	建筑
日期 DATE	
图号 DRAWING NO.	A1-3-014

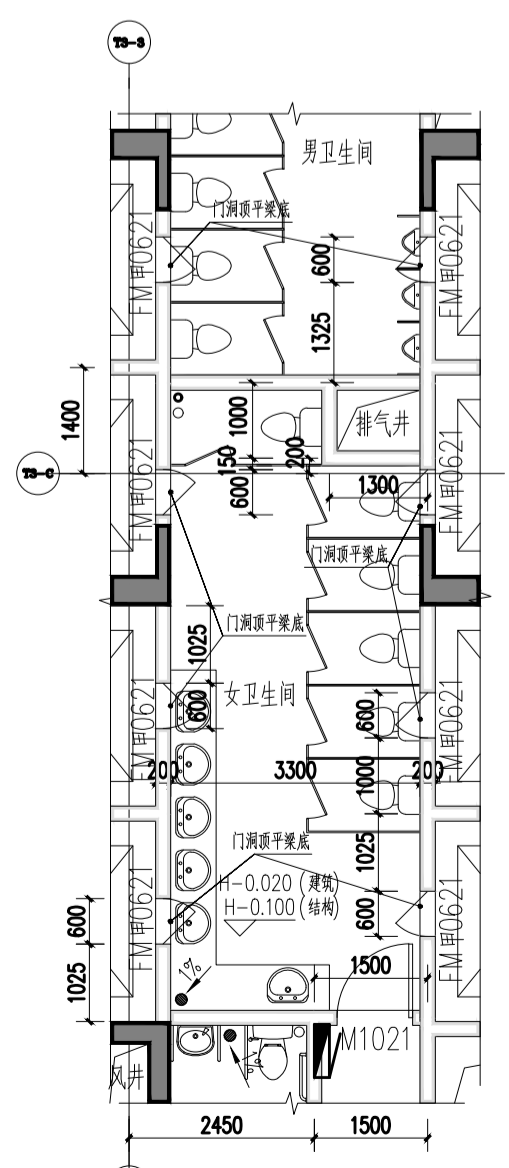
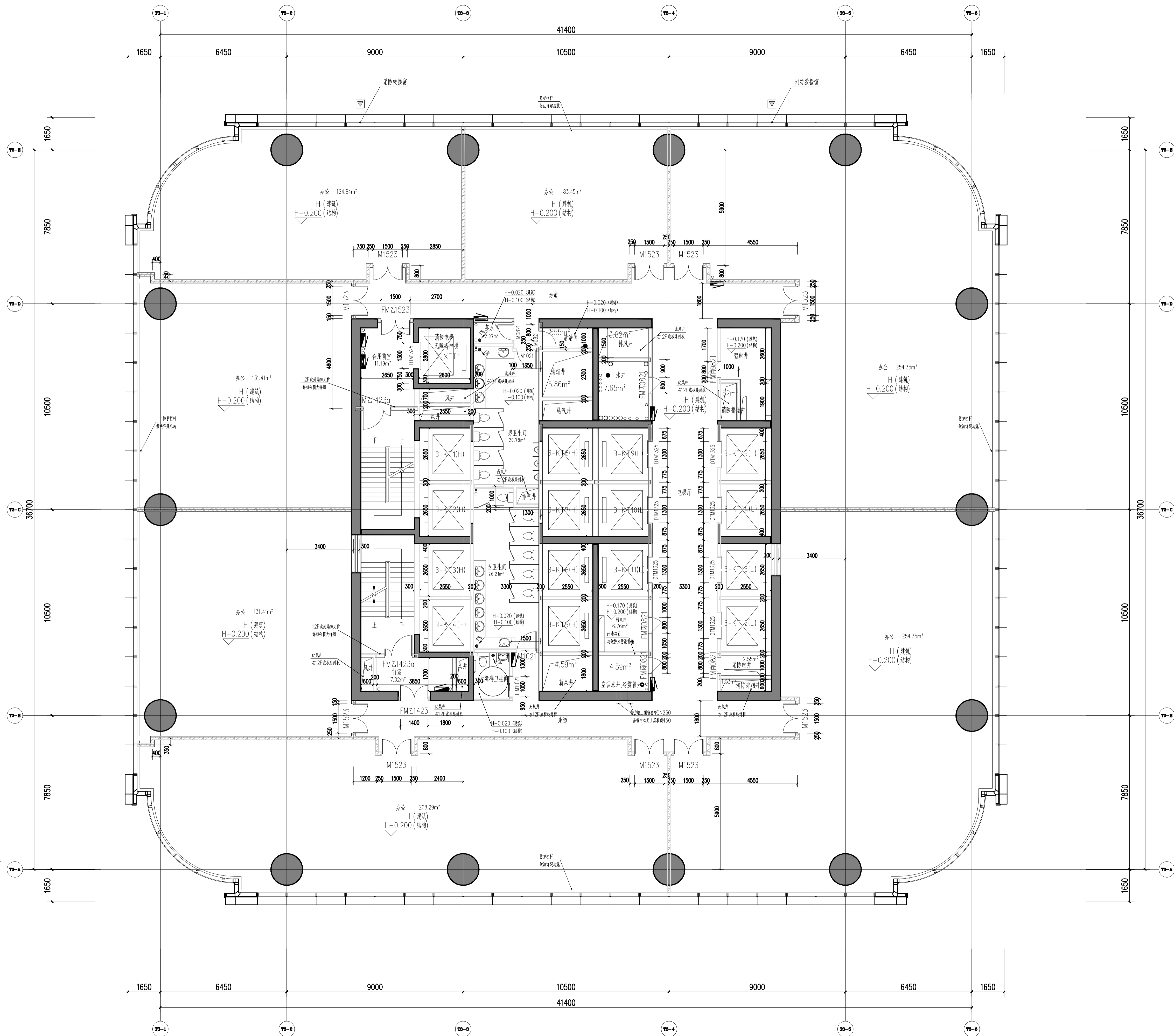

十二、十四、十六、十八层设电梯安全门局部平面图 1:100

十五层平面图 1:100

本层建筑面积: 1700.47平方米
 最大疏散宽度: 1700.47/9/100=1.90米
 实际疏散宽度: 2.5米(满足要求)

67.600
600

- 说明
Illustration
- 图例
 钢筋混凝土
 烧结实心砖
 蒸压加气混凝土砌块
 ALC条板
 防火卷帘
 消火栓箱
 (交房完成面标高) (a)
 结构面标高 A
 - 墙体采用200(100)mm厚烧结实心砖、蒸压加气混凝土砌块条板(ALC条板)及钢筋混凝土, 轴线居中, 局部墙体采用260mm厚蒸压加气混凝土砌块, 轴线居中
 - 凡窗台低于800mm高设防护栏杆, 净高不低于800mm。
 - 剪力墙、柱的尺寸及定位详结构;

特注除外, 凡未标注门垛均为100mm。

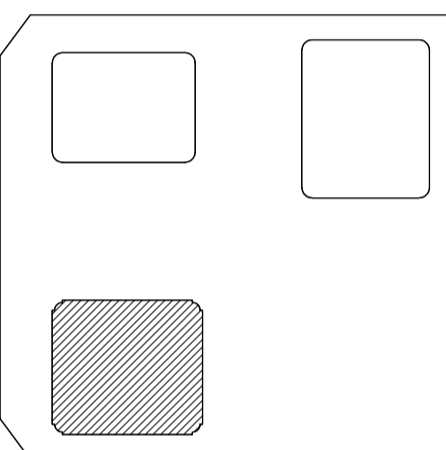

06			
05			
04			
03			
02			
01	重慶市江北嘴置業有限公司	2022.10.17	
说明 NO.	100% FACADE DESIGN SUBMISSION	日期	
描述	DESCRIPTION	日期	
审核	SEAL	日期	

重庆市设计院有限公司
 CHONGQING ARCHITECTURAL DESIGN RESEARCH CO., LTD.

建筑设计顾问
 ARCHITECTURE CONSULTANT

幕墙设计顾问
 CURTAIN WALL CONSULTANT

Gensler

AT

项目统筹 Project Manager design in Charge	李兵
设计	蒋欣
项目负责 design in Charge	蒋欣
注册建筑师证书号码 Registered Credentials No.	185000733
注册印章号码 Registered Signal No.	5000289-042
注册工程师 Registered engineer	吴胜达
注册证书号码 Registered Credentials No.	S115000680
注册印章号码 Registered Signal No.	5000289-S013
专业负责 Specialty in Charge	刘宇
设计 Designer	刘宇
校对 Proofreader	罗小军
审查 Examiner	张引
核定 Approver	汤启明

建设单位	重庆市江北嘴置业有限公司
项目名称 PROJECT	江北嘴金融城6号项目
子项名称 SUB PROJECT	3号楼
图名 DRAWING TITLE	十五层平面图
工程编号 JOB NO.	2018JZ-0201
日期 DATE	2022.10.17
专业 DISCIPLINE	建筑
审核 DRAWING NO.	A1-3-015

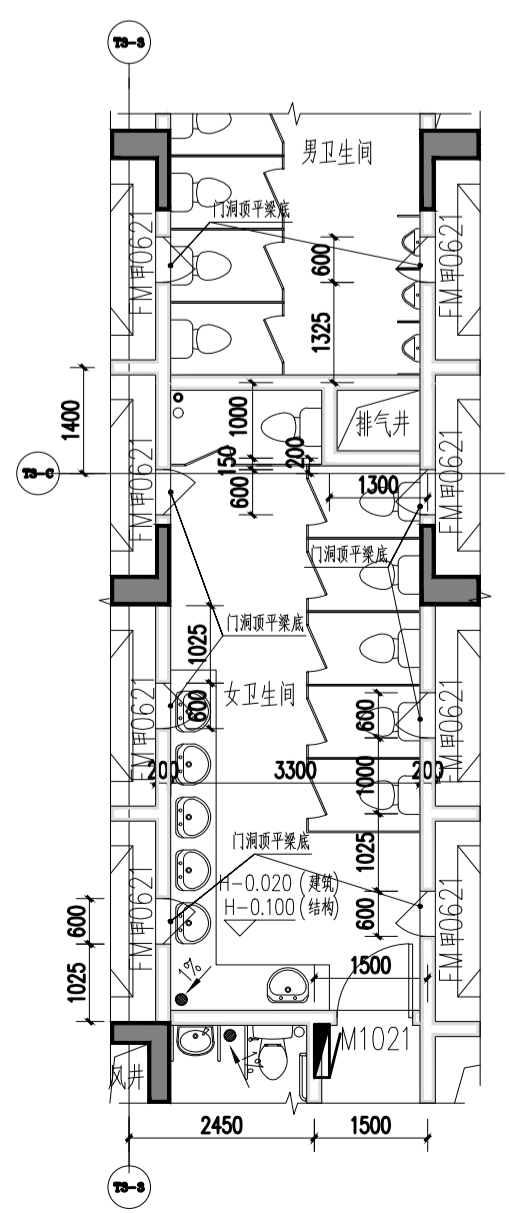
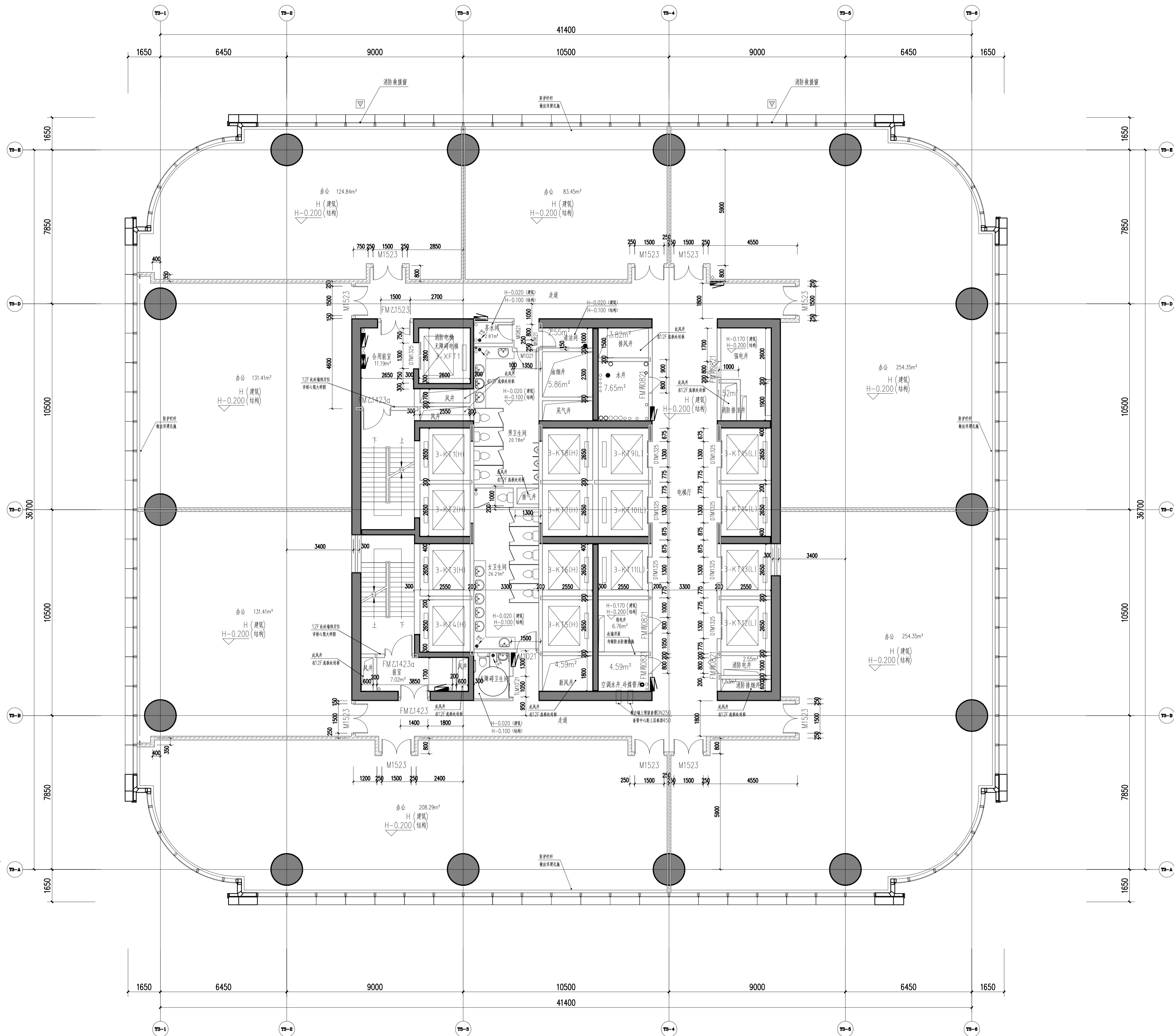

十二、十四、十六、十八层设电梯安全门局部平面图 1:100

十六层平面图 1:100

本层建筑面积: 1698.57平方米
 最大疏散宽度: 1698.57/9/100=1.90米
 实际疏散宽度: 2.5米(满足要求)

71.900
900

- 说明
Illustration
- 图例
 钢筋混凝土
 烧结页岩砖
 蒸压加气混凝土砌块
 ALC条板
 防火卷帘
 消火栓箱
 (交房完成面标高) (a)
 结构面标高 A

- 墙体采用200(100)mm厚烧结页岩空心砖、蒸压加气混凝土隔墙条板(ALC条板)及钢筋混凝土,轴线居中,局部墙体采用260mm厚蒸压加气混凝土砌块,轴线居中
- 特注除外,凡未标注门垛均为100mm。
- 凡窗台低于800mm高设防护栏杆,净高不低于800mm。
- 剪力墙、柱的尺寸及定位详结构;

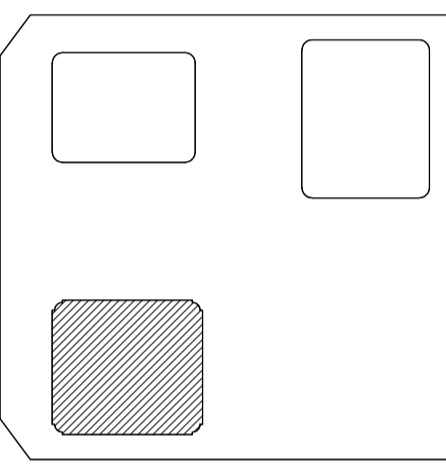

06			
05			
04			
03			
02			
01	重慶市江北嘴置業有限公司	100% FACADE DESIGN SUBMISSION	2022.10.17
说明 NO.	描述	日期	
01	重慶市江北嘴置業有限公司	100% FACADE DESIGN SUBMISSION	2022.10.17
说明 NO.	描述	日期	
01	重慶市江北嘴置業有限公司	100% FACADE DESIGN SUBMISSION	2022.10.17
说明 NO.	描述	日期	

重慶市設計院有限公司
 CHONGQING ARCHITECTURAL DESIGN RESEARCH CO., LTD.

重慶設計顧問
 ARCHITECTURE CONSULTANT

重慶設計顧問
 CURTAIN WALL CONSULTANT

Gensler

AT

项目统筹 Project Manager design in Charge	李兵
项目负责 design in Charge	蒋欣
注册建筑师证书号码 Registered Architect No.	185000733
注册印章号码 Registered Seal No.	5000289-042
注册工程师 Registered engineer	吴胜达
注册证书号码 Registered Architect No.	S115000680
注册印章号码 Registered Seal No.	5000289-S013
专业负责 Specialty in Charge	刘宇
设计 Designer	刘宇
校对 Proofreader	罗小军
审查 Examiner	张引
核定 Approver	汤启明

建设单位	重慶市江北嘴置業有限公司
项目名称 PROJECT	江北嘴金融城6号项目
子项目名称 SUB PROJECT	3号楼
图名 DRAWING TITLE	十六层平面图
工程编号 JOB NO.	2018JZ-0201
日期 DATE	2022.10.17
比例 SCALE	1:100
专业 DISCIPLINE	建筑
图号 DRAWING NO.	A1-3-016

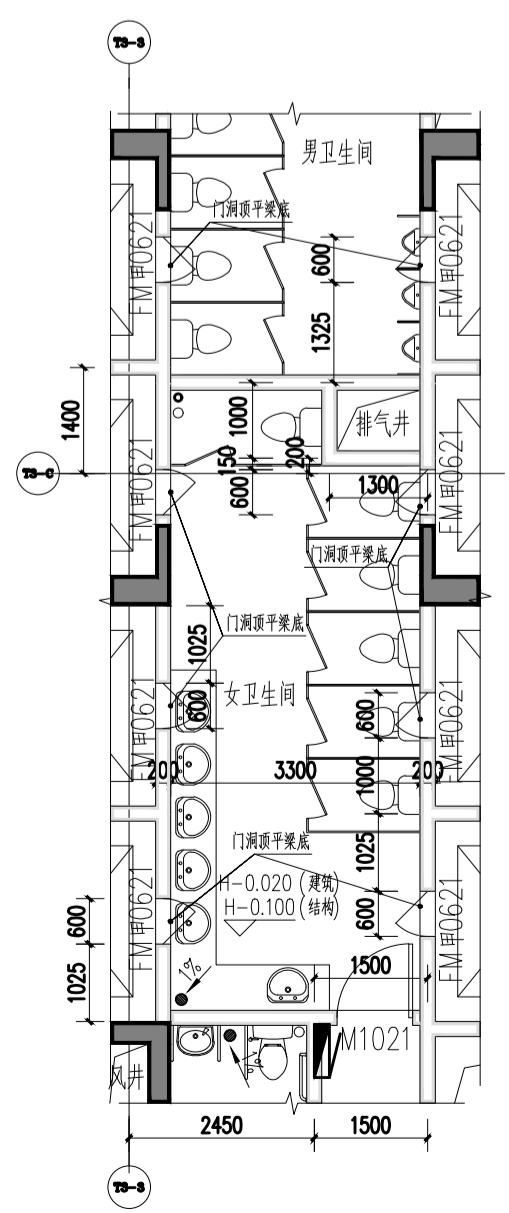
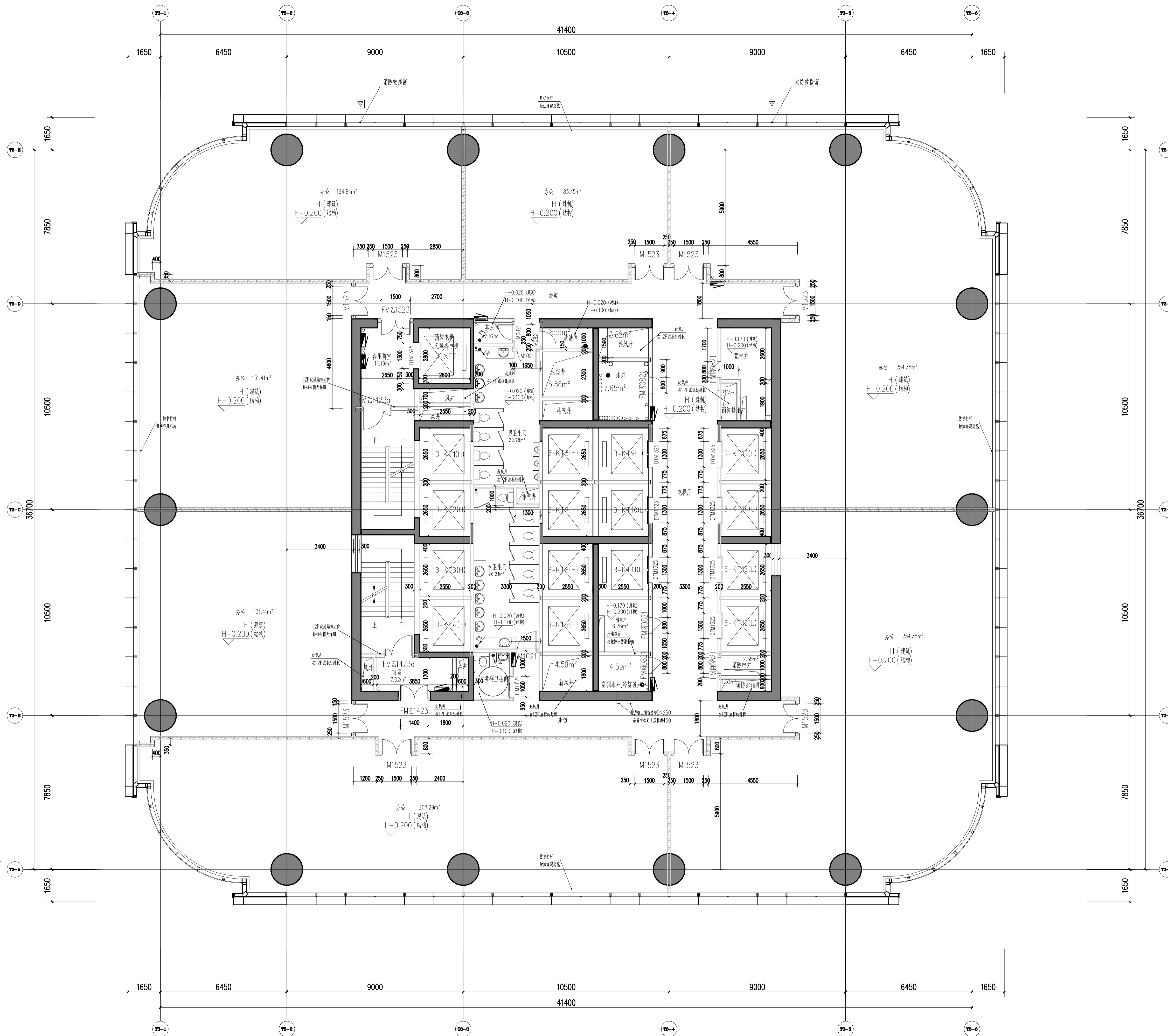

十二、十四、十六、十八层设电梯安全门局部平面图 1:100

十八层平面图 1:100

本层建筑面积: 1695.3平方米
 最大疏散宽度: 1695.3/9/100=1.90米
 实际疏散宽度: 2.5米(满足要求)

说明
 Illustration

- 图例
 钢筋混凝土
 烧结实心砖
 蒸压加气混凝土砌块
 ALC条板
 防火卷帘
 消火栓箱
 (交房完成面标高) (a)
 结构面标高 A
- 墙体采用200(100)mm厚烧结实心砖、蒸压加气混凝土砌块条板(ALC条板)及钢筋混凝土, 轴线居中, 局部墙体采用260mm厚蒸压加气混凝土砌块, 轴线居中
 特注除外, 凡未标注门垛均为100mm。
- 凡窗台低于800mm高设防护栏杆, 净高不低于800mm。
- 剪力墙、柱的尺寸及定位详结构;

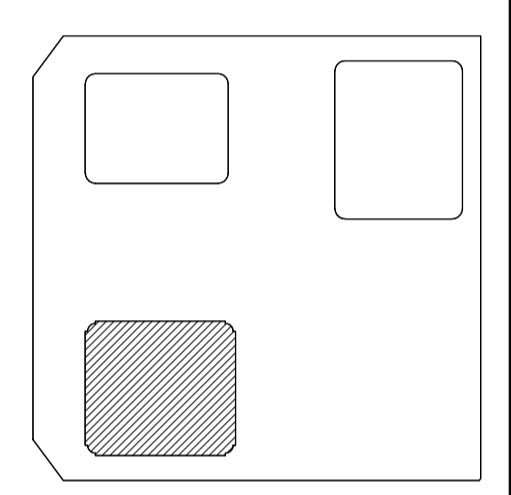

06			
05			
04			
03			
02			
01	重庆江北嘴置业有限公司	2022.10.17	
说明	100% FACADE DESIGN DEVELOPMENT SUBMISSION	日期	
NO.	DESCRIPTION	DATE	
图章	SEAL		

重庆市设计院有限公司
 CHONGQING ARCHITECTURAL DESIGN & RESEARCH CO., LTD.

建筑设计顾问
 ARCHITECTURE CONSULTANT

幕墙设计顾问
 CURTAIN WALL CONSULTANT

Gensler

AT

项目统筹 Project Manager design in Charge	李兵
项目负责 design in Charge	蒋欣
注册建筑师证书号码 Registered Credentials No.	185000733
注册印章号码 Registered Signal No.	5000289-042
注册工程师 Registered engineer	吴胜达
注册证书号码 Registered Credentials No.	S115000680
注册印章号码 Registered Signal No.	5000289-S013
专业负责 Specialty in Charge	刘宇
设计 Designer	刘宇
校对 Proofreader	罗小军
审查 Examiner	张引
核定 Approver	汤启明

建设单位	重庆市江北嘴置业有限公司
项目名称 PROJECT	江北嘴金融城6号项目
子项名称 SUB PROJECT	3号楼
图名 DRAWING TITLE	十八层平面图
工程编号 JOB NO.	2018JZ-0201
日期 DATE	2022.10.17
比例 SCALE	1:100
专业 DISCIPLINE	建筑
图号 DRAWING NO.	A1-3-018

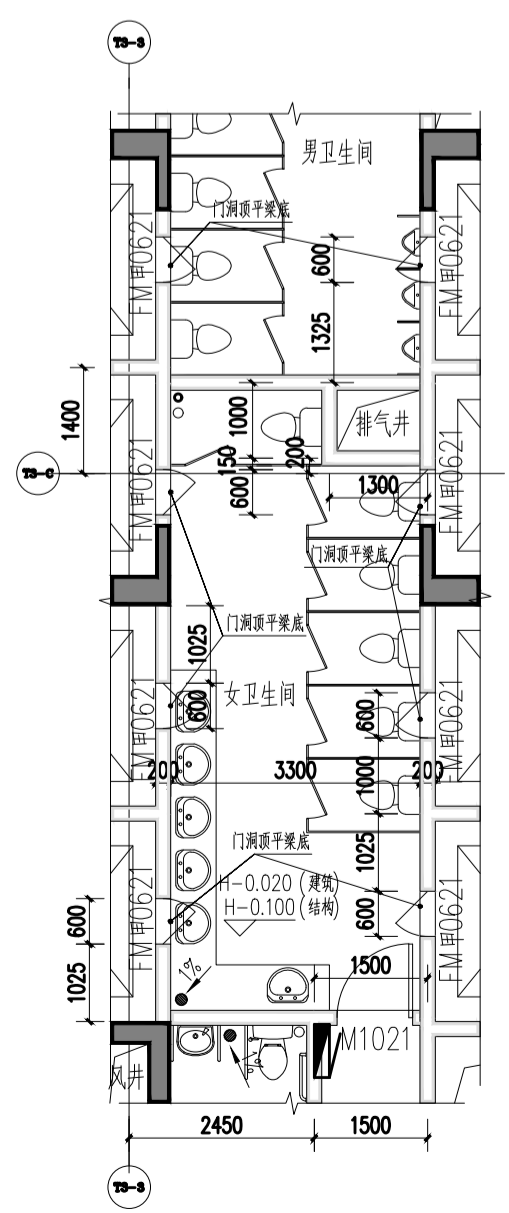
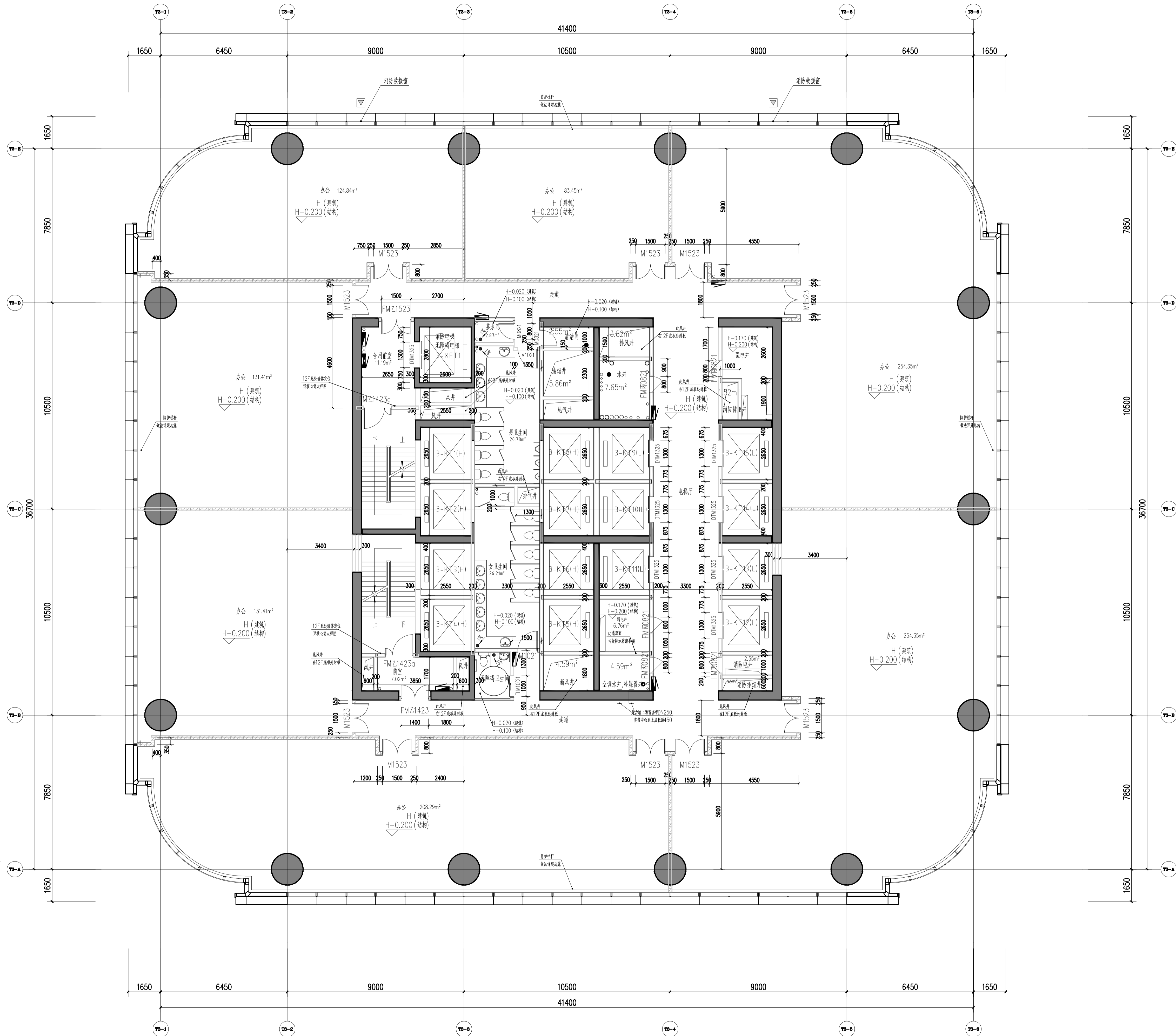

十二、十四、十六、十八层设电梯安全门局部平面图 1:100

十九层平面图 1:100

本层建筑面积: 1693.95平方米
 最大疏散宽度: 1693.95/9/100=1.90米
 实际疏散宽度: 2.5米(满足要求)

- 说明
 Illustration
- 图例
 钢筋混凝土
 烧结页岩砖
 蒸压加气混凝土砌块
 ALC条板
 防火卷帘
 消火栓箱
 (交房完成面标高) (a)
 结构面标高 A

- 墙体采用200(100)mm厚烧结页岩空心砖、蒸压加气混凝土隔墙条板(ALC条板)及钢筋混凝土, 轴线居中, 局部墙体采用260mm厚蒸压加气混凝土砌块, 轴线居中
- 特注除外, 凡未标注门垛均为100mm。
- 凡窗台低于800mm高设防护栏杆, 净高不低于800mm。
- 剪力墙、柱的尺寸及定位详结构;

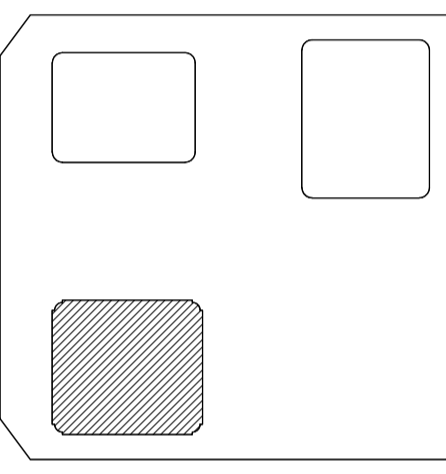

06			
05			
04			
03			
02			
01	重庆江北嘴设计中心	100% FACADE DESIGN SUBMISSION	2022-10-17
说明 NO.	说明	日期	日期
盖章 SEAL			

重庆市设计院有限公司
 CHONGQING ARCHITECTURAL DESIGN & RESEARCH CO., LTD.

建筑设计顾问
 ARCHITECTURE CONSULTANT

幕墙设计顾问
 CURTAIN WALL CONSULTANT

Gensler

AT

项目统筹 Project Manager design in Charge	李兵
设计	蒋欣
项目负责 design in Charge	蒋欣
注册建筑师证书号码 Registered Credentials No.	185000733
注册印章号码 Registered Signal No.	5000289-042
注册工程师 Registered engineer	吴胜达
注册证书号码 Registered Credentials No.	S115000680
注册印章号码 Registered Signal No.	5000289-S013
专业负责 Specialty in Charge	刘宇
设计 Designer	刘宇
校对 Proofreader	罗小军
审查 Examiner	张引
核定 Approver	汤启明

建设单位	重庆市江北嘴置业有限公司
项目名称 PROJECT	江北嘴金融城6号项目
子项名称 SUB PROJECT	3号楼
图名 DRAWING TITLE	十九层平面图
工程编号 JOB NO.	2018JZ-0201
日期 DATE	2022-10-17
专业 DISCIPLINE	建筑
图号 DRAWING NO.	A1-3-019

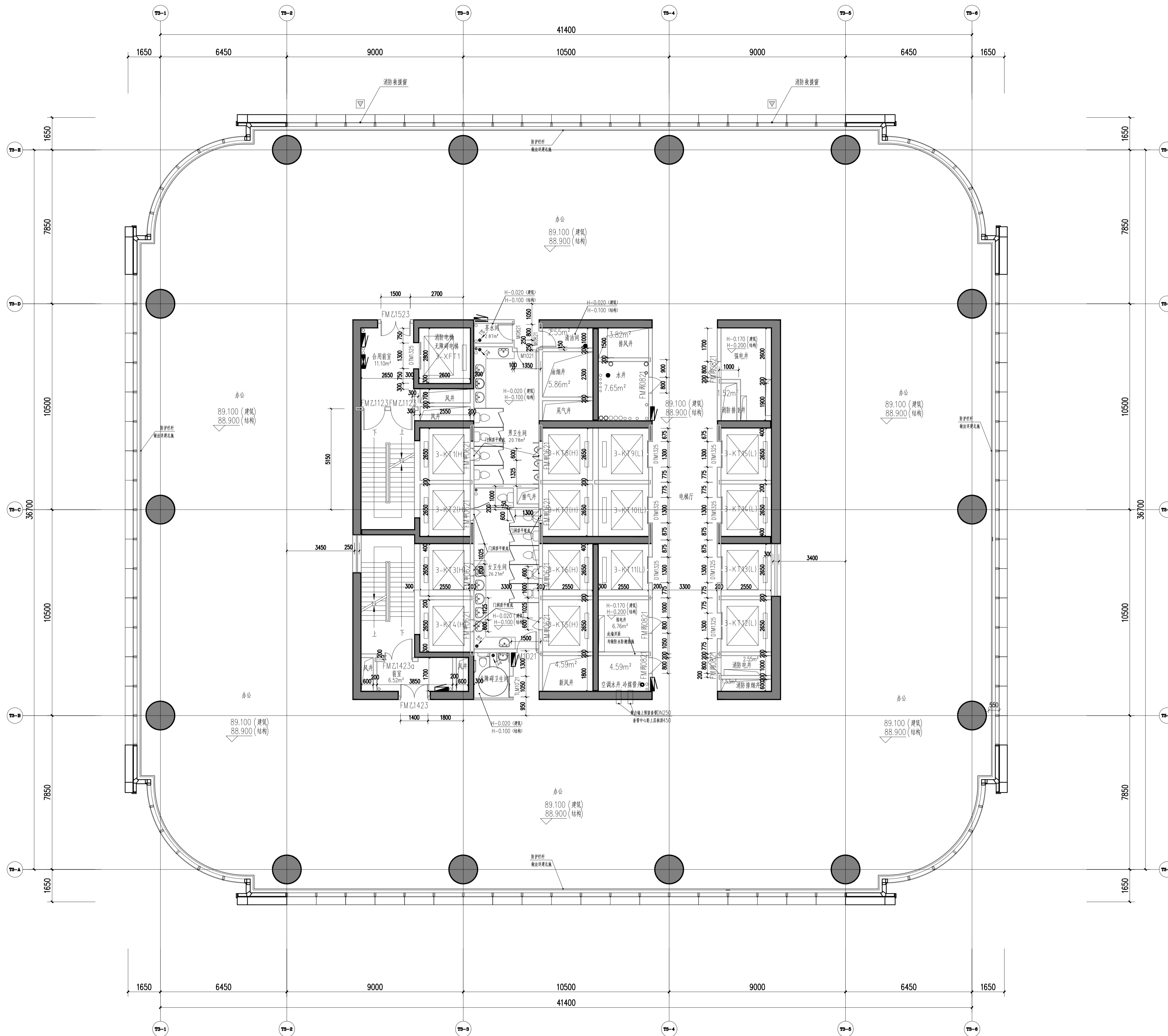

二十层平面图 (VIP) 1:100

本层建筑面积: 1692.79平方米
 本层最小疏散宽度: 1692.79/9/100=189米
 本层实际疏散宽度: 2.5米(满足要求)

说明
 Illustration

- 图例
 钢筋混凝土
 烧结页岩砖
 蒸压加气混凝土砌块
 ALC条板
 防火卷帘
 消火栓箱
 (交房完成面标高) (a)
 结构面标高 A
- 墙体采用200(100)mm厚烧结页岩空心砖、蒸压加气混凝土隔墙条板(ALC条板)及钢筋混凝土,轴线居中,局部墙体采用260mm厚蒸压加气混凝土砌块,轴线居中
 特注除外,凡未标注门垛均为100mm。
- 凡窗台低于800mm高设防护栏杆,净高不低于800mm。
- 剪力墙、柱的尺寸及定位详施;

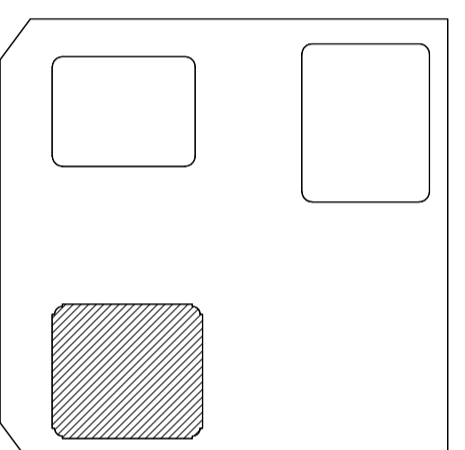

06		
05		
04		
03		
02		
01	重庆江北嘴置业公司	2022.10.17
说明	100% FACES DESIGN DEVELOPMENT SUBMISSION	日期
NO.	NO.	DATE
描述	DESCRIPTION	

重庆市设计院有限公司
 CHONGQING ARCHITECTURAL DESIGN RESEARCH CO., LTD.

建筑设计顾问
 ARCHITECTURE CONSULTANT

Genster

幕墙设计顾问
 CURTAIN WALL CONSULTANT

AT

项目统筹	李兵
Project Manager	李兵
design in Charge	蒋欣
项目负责	蒋欣
Design Responsible	蒋欣
注册建筑师证书号码	185000733
Registered Architect No.	185000733
注册印章号码	5000289-042
Registered Seal No.	5000289-042
注册工程师	吴胜达
Registered engineer	吴胜达
注册证书号码	S115000680
Registered Credentials No.	S115000680
注册印章号码	5000289-S013
Registered Seal No.	5000289-S013
专业负责	刘宇
Specialty in Charge	刘宇
设计	刘宇
Designer	刘宇
校对	罗小军
Proofreader	罗小军
审查	张引
Examiner	张引
核定	汤启明
Approver	汤启明

建设单位	重庆市江北嘴置业有限公司
建设单位	重庆市江北嘴置业有限公司
项目名称	江北嘴金融城6号项目
PROJECT	江北嘴金融城6号项目
子项名称	3号楼
SUB PROJECT	3号楼
图名	二十层平面图 (VIP)
DRAWING TITLE	二十层平面图 (VIP)
工程编号	2018JZ-0201
JOB NO.	2018JZ-0201
日期	
DATE	
比例	
SCALE	
专业	
DISCIPLINE	
日期	
DATE	
图号	A1-3-020
DRAWING NO.	A1-3-020

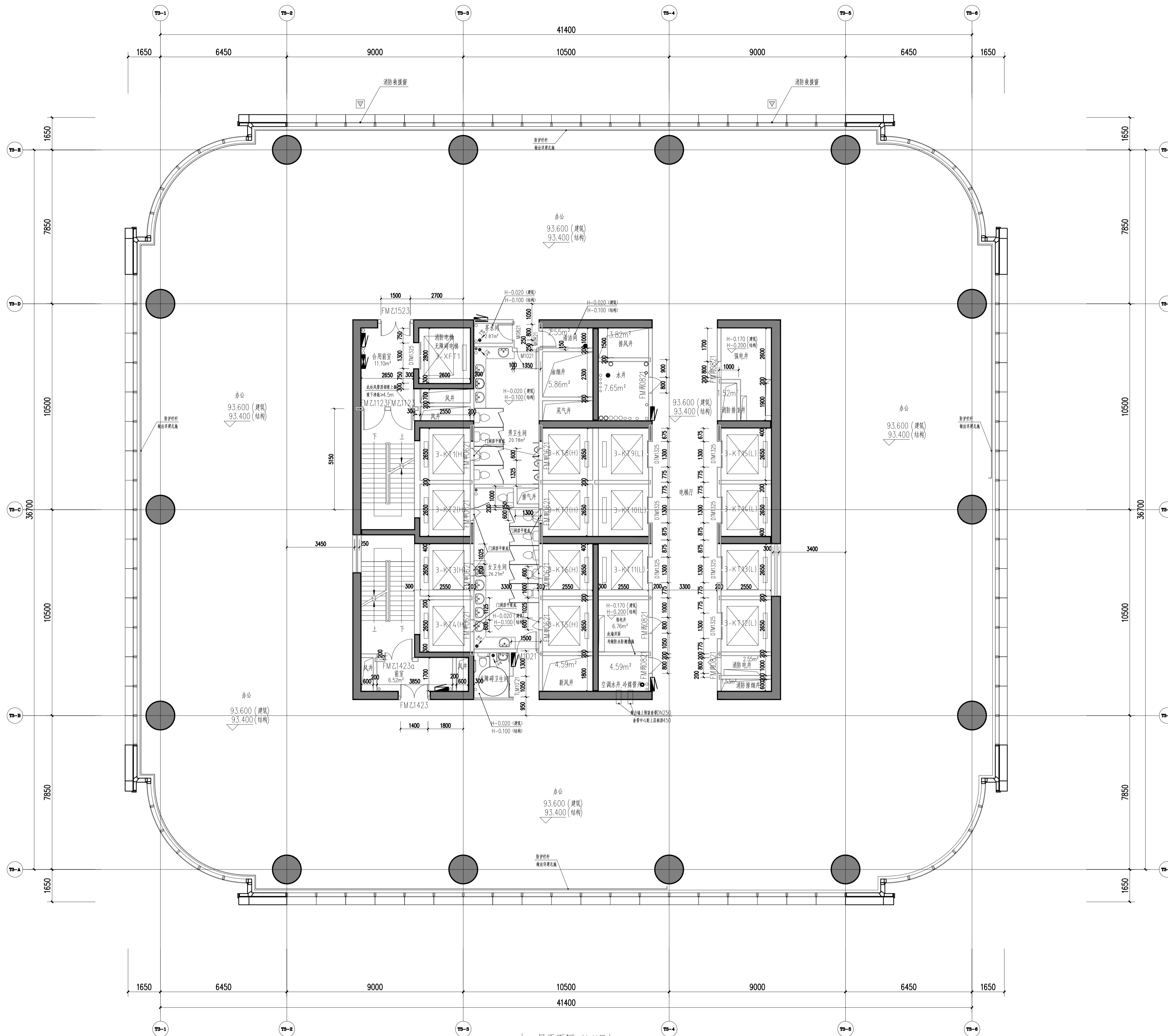

- 说明
Illustration
- 图例
 钢筋混凝土
 烧结页岩砖
 蒸压加气混凝土砌块
 ALC条板
 防火卷帘
 防火门
 (交房完成面标高) (a)
 结构面标高 A
 - 墙体采用200(100)mm厚烧结页岩空心砖、蒸压加气混凝土砌块条板(ALC条板)及钢筋混凝土, 轴线居中, 局部墙体采用260mm厚蒸压加气混凝土砌块, 轴线居中
 特注除外, 凡未标注门垛均为100mm。
 3. 凡窗台低于800mm高设防护栏杆, 净高不低于800mm。
 4. 剪力墙、柱的尺寸及定位详施;

100% FACADE DESIGN DEVELOPMENT SUBMISSION

06		
05		
04		
03		
02		
01	重庆江北嘴置业有限公司	2022.10.17
说明	100% FACADE DESIGN DEVELOPMENT SUBMISSION	日期
NO.	DESCRIPTION	DATE
姓名	SEAL	

项目统筹	李兵
Project Manager	李兵
设计 in Charge	蒋欣
项目负责	蒋欣
Design Rise in Charge	蒋欣
注册建筑师证书号码	185000733
Registered Architect No.	185000733
注册印章号码	5000289-042
Registered Seal No.	5000289-042
注册工程师	吴胜达
Registered engineer	吴胜达
注册证书号码	S115000680
Registered Architect No.	S115000680
注册印章号码	5000289-S013
Registered Seal No.	5000289-S013

重庆市设计院有限公司
CHONGQING ARCHITECTURAL DESIGN & RESEARCH CO., LTD.

建筑设计顾问
ARCHITECTURE CONSULTANT

幕墙设计顾问
CURTAIN WALL CONSULTANT

Gensler

AT

项目统筹	李兵
Project Manager	李兵
设计 in Charge	蒋欣
项目负责	蒋欣
Design Rise in Charge	蒋欣
注册建筑师证书号码	185000733
Registered Architect No.	185000733
注册印章号码	5000289-042
Registered Seal No.	5000289-042
注册工程师	吴胜达
Registered engineer	吴胜达
注册证书号码	S115000680
Registered Architect No.	S115000680
注册印章号码	5000289-S013
Registered Seal No.	5000289-S013

建设单位	重庆市江北嘴置业有限公司
建设名称	江北嘴金融城6号项目
子项名称	3号楼
图名	二十一楼层平面图 (VIP)
工程编号	2018JZ-0201
工程名称	江北嘴金融城6号项目
比例	1:100
日期	2022.10.17
图号	A1-3-021

二十一楼层平面图 (VIP) 1:100

本层建筑面积: 1691.82平方米
 本层最小疏散宽度: 1691.82/9/100=1.70米
 本层实际疏散宽度: 2.5米(满足要求)

93.600

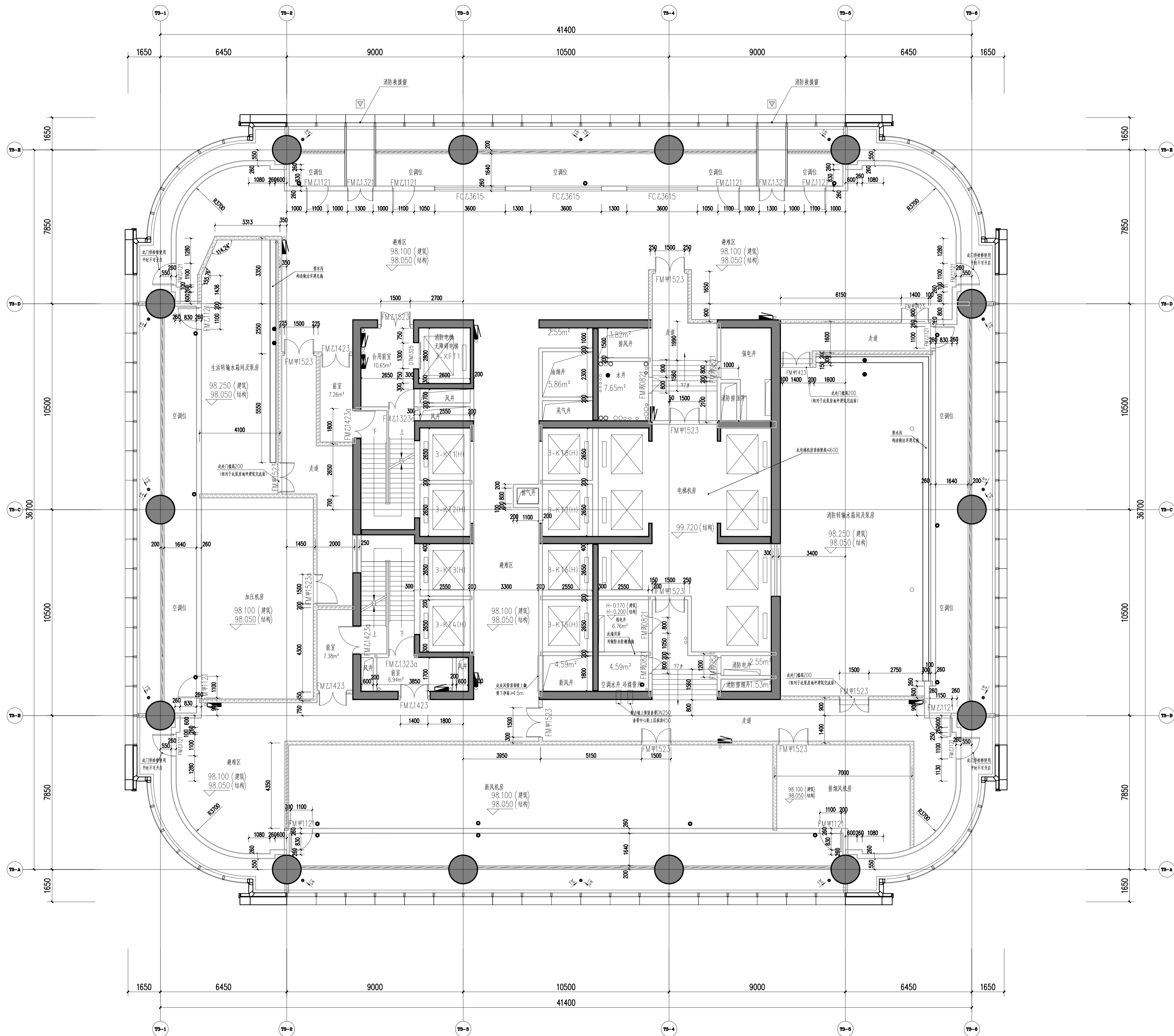

二十二层平面图(避难层) 1:100

本层建筑面积: 1691.05平方米

本层避难区需设置面积: 1694.43/9/10/5=376.54平方米
 本层避难区实际设置面积: 3815.2平方米(满足要求)

本层最小疏散宽度: 1691.05/9/100=1.88米
 本层实际疏散宽度: 2.5米(满足要求)

说明
 Illustration

1. 图例

- 钢筋混凝土
- 烧结实心砖
- 蒸压加气混凝土砌块
- ALC条板
- 防火卷帘
- 防火门
- 消火栓
- (交房完成面标高) (a)
- 结构面标高

2. 墙体采用200(100)mm厚烧结实心砖、蒸压加气混凝土砌块条板(ALC条板)及钢筋混凝土, 轴线居中, 局部墙体采用260mm厚蒸压加气混凝土砌块, 轴线居中
 特注除外, 凡未标注门垛均为100mm。
3. 凡窗台低于800mm高设防护栏杆, 净高不低于800mm。
4. 剪力墙、柱的尺寸及定位详施;

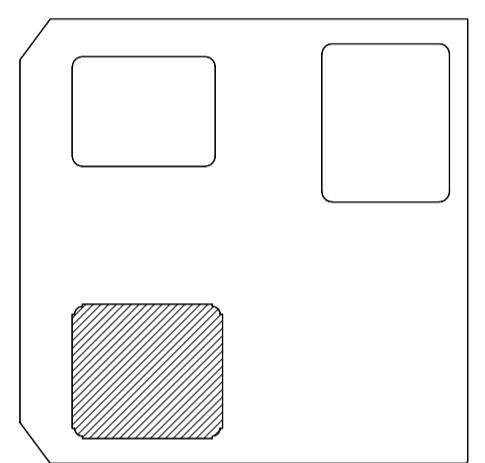

06		
05		
04		
03		
02		
01	重庆广恒设计	2022.10.17
说明	100% FACADE DESIGN DEVELOPMENT SUBMISSION	日期
NO.	DESCRIPTION	DATE
审核	SEAL	

重庆市设计院有限公司
 CHONGQING ARCHITECTURAL DESIGN RESEARCH CO., LTD.

建筑设计
 ARCHITECTURE CONSULTANT

Gensler

幕墙设计
 CURTAIN WALL CONSULTANT

AT

项目统筹 Project Manager design in Charge	李兵
项目负责 design in Charge	蒋欣
注册建筑师证书号码 Registered Credentials No.	185000733
注册印章号码 Registered Signal No.	5000289-042
注册工程师 Registered engineer	吴胜达
注册证书号码 Registered Credentials No.	S115000680
注册印章号码 Registered Signal No.	5000289-S013
专业负责 Specialty in Charge	刘宇
设计 Designer	刘宇
校对 Proofreader	罗小军
审查 Examiner	张引
核定 Approver	汤启明

建设单位	重庆市江北嘴置业有限公司
项目名称 PROJECT	江北嘴金融城6号项目
子项目 SUB PROJECT	3号楼
图名 DRAWING TITLE	二十二层平面图(避难层)
工程号 JOB NO.	2018JZ-0201
日期 DATE	
比例 SCALE	
专业 DISCIPLINE	
日期 DATE	
图号 DRAWING NO.	A1-3-022

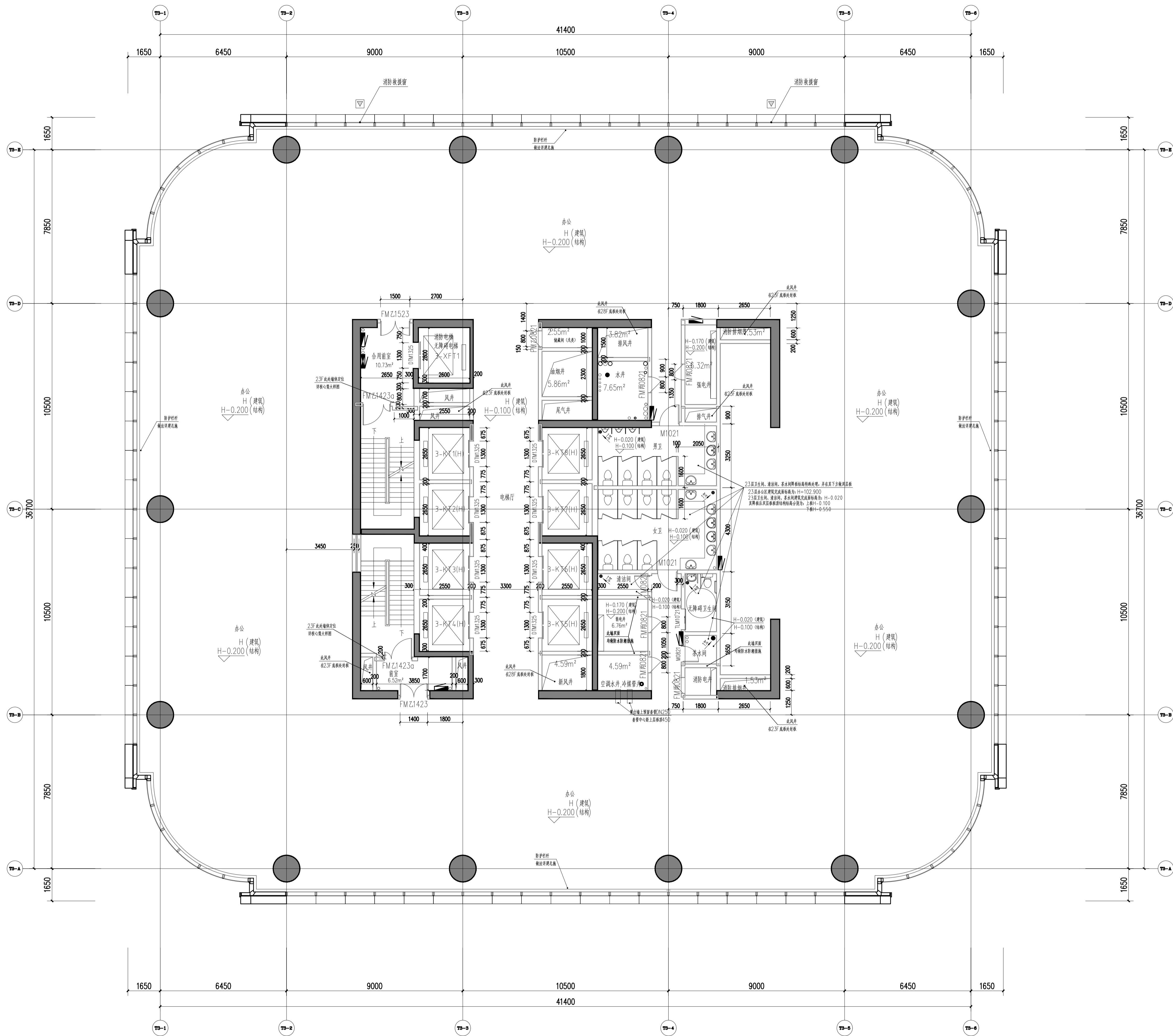

二十三层平面图 1:100

本层建筑面积: 1690.39平方米
 最大疏散宽度: 1690.39/9/100=1.89米
 本层实际疏散宽度: 2.5米(满足要求)

102.900

说明
 Illustration

1. 图例

- 钢筋混凝土
- 烧结实心砖
- 蒸压加气混凝土砌块
- ALC条板
- 防火卷帘
- 消火栓箱
- (交房完成面标高) (a)
- 结构面标高 A

2. 墙体采用200(100)mm厚烧结实心砖、蒸压加气混凝土砌块条板(ALC条板)及钢筋混凝土, 轴线居中, 局部墙体采用260mm厚蒸压加气混凝土砌块, 轴线居中
3. 凡窗台低于800mm高设防护栏杆, 净高不低于800mm。
4. 剪力墙、柱的尺寸及定位详施;

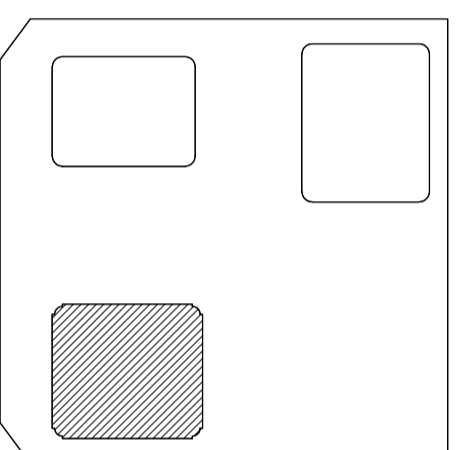

06		
05		
04		
03		
02		
01	重庆江北嘴设计中心	2022.10.17
说明	100% FACADE DESIGN DEVELOPMENT SUBMISSION	日期
图号	DESCRIPTION	日期
图章	SEAL	

重庆市设计院有限公司
 CHONGQING ARCHITECTURAL DESIGN & RESEARCH CO., LTD.

建筑设计师
 ARCHITECTURE CONSULTANT

幕墙设计师
 CURTAIN WALL CONSULTANT

Gensler

AT

项目统筹 Project Manager design in Charge	李兵
项目负责 Design Rise in Charge	蒋欣
注册建筑师证书号码 Registered Credentials No.	185000733
注册印章号码 Registered Signal No.	5000289-042
注册工程师 Registered engineer	吴胜达
注册证书号码 Registered Credentials No.	S115000680
注册印章号码 Registered Signal No.	5000289-S013
专业负责 Specialty in Charge	刘宇
设计 Designer	刘宇
校对 Proofreader	罗小军
审查 Examiner	张引
核定 Approver	汤启明

建设单位	重庆市江北嘴置业有限公司
项目名称 PROJECT	江北嘴金融城6号项目
子项目名称 SUB PROJECT	3号楼
图名 DRAWING TITLE	二十三层平面图
工程编号 JOB NO.	2018JZ-0201
日期 DATE	10/17
比例 SCALE	1:100
专业 DISCIPLINE	建筑
图号 DRAWING NO.	A1-3-023

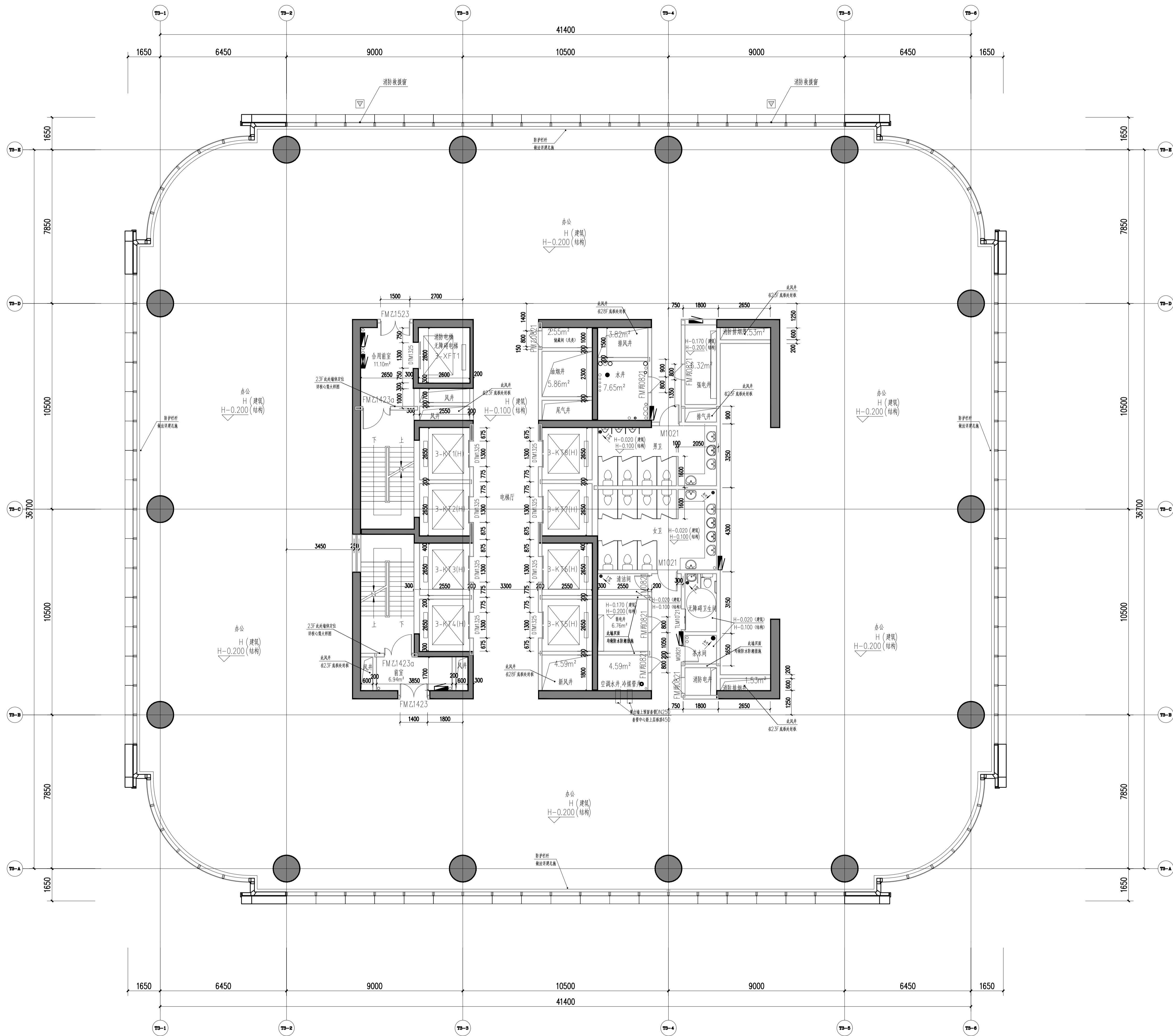

二十四层平面图 1:100

本层建筑面积: 1690.55平方米
 最大疏散宽度: 1690.55/9/100=1.89米
 本层实际疏散宽度: 2.5米(满足要求)

107.200

说明
 Illustration

- 图例
 钢筋混凝土
 烧结实心砖
 蒸压加气混凝土砌块
 ALC条板
 防火卷帘
 消防栓箱
 (交房完成面标高) (a)
 结构面标高 A
- 墙体采用200(100)mm厚烧结实心砖、蒸压加气混凝土砌块条板(ALC条板)及钢筋混凝土, 轴线居中, 局部墙体采用260mm厚蒸压加气混凝土砌块, 轴线居中
 特注除外, 凡未标注门垛均为100mm。
- 凡窗台低于800mm高设护栏, 净高不低于800mm。
- 剪力墙、柱的尺寸及定位详施;

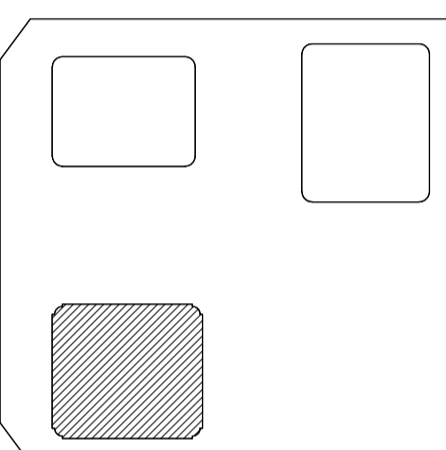

06		
05		
04		
03		
02		
01	重庆江北嘴设计中心 100% FACADE DESIGN DEVELOPMENT SUBMISSION	2022.10.17
序号 NO.	描述 DESCRIPTION	日期 DATE
01	重庆江北嘴设计中心 100% FACADE DESIGN DEVELOPMENT SUBMISSION	2022.10.17
02		
03		
04		
05		
06		

重庆市设计院有限公司
 CHONGQING ARCHITECTURAL DESIGN RESEARCH CO., LTD.

建筑设计师
 ARCHITECTURE CONSULTANT

幕墙设计师
 CURTAIN WALL CONSULTANT

Gensler

AT

项目统筹 Project Manager design in Charge	李兵
项目负责 design in Charge	蒋欣
注册建筑师证书号码 Registered Credentials No.	185000733
注册印章号码 Registered Signal No.	5000289-042
注册工程师 Registered engineer	吴胜达
注册证书号码 Registered Credentials No.	S115000680
注册印章号码 Registered Signal No.	5000289-S013
专业负责 Specialty in Charge	刘宇
设计 Designer	刘宇
校对 Proofreader	罗小军
审查 Examiner	张引
核定 Approver	汤启明

建设单位	重庆市江北嘴置业有限公司
项目名称 PROJECT	江北嘴金融城6号项目
子项目名称 SUB PROJECT	3号楼
图名 DRAWING TITLE	二十四层平面图
工程编号 JOB NO.	2018JZ-0201
日期 DATE	2022.10.17
比例 SCALE	1:100
专业 DISCIPLINE	建筑
图号 DRAWING NO.	A1-3-024

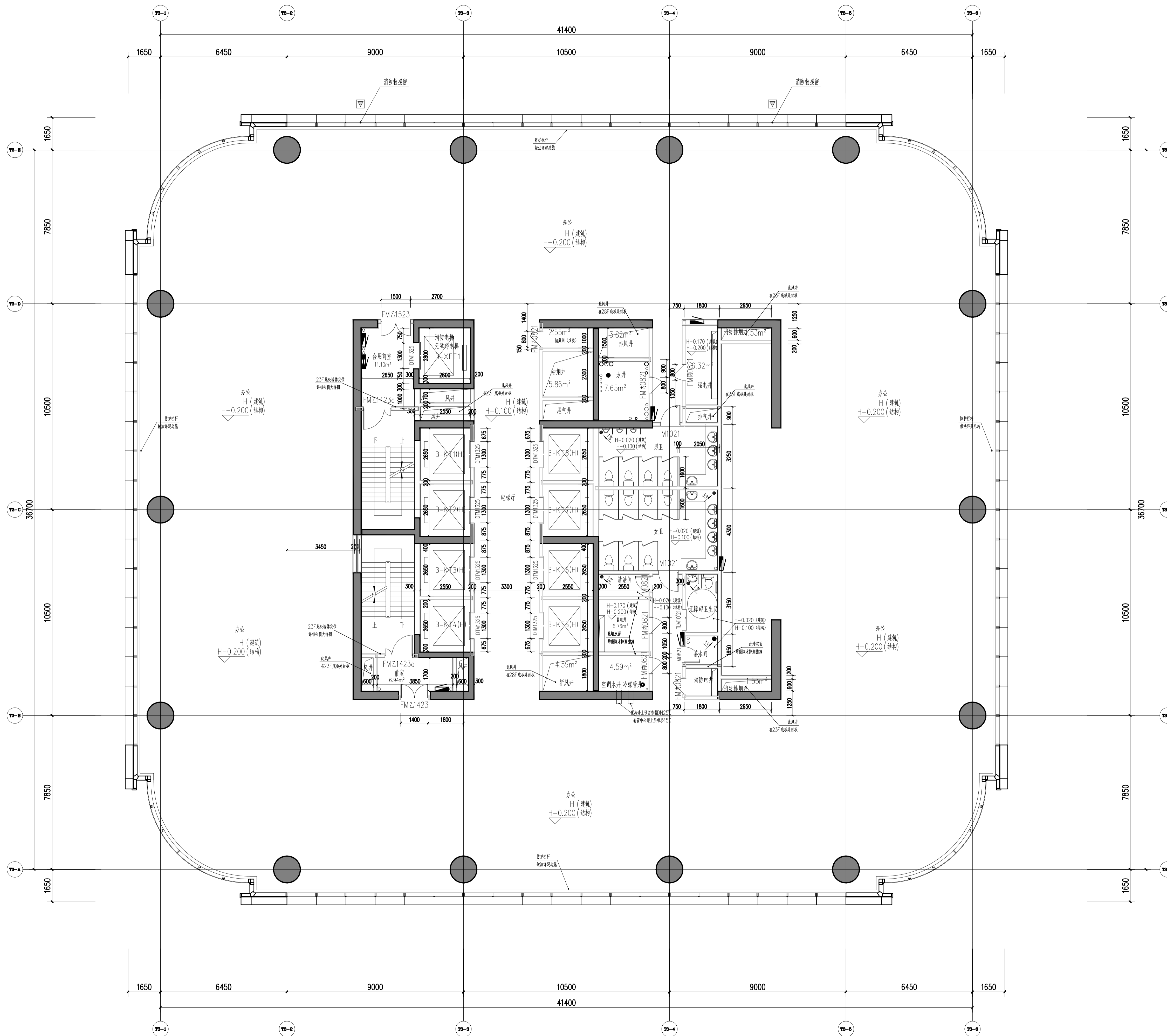

二十五层平面图 1:100

本层建筑面积: 1691.23平方米
 最大疏散宽度: 1691.23/9/100=1.89米
 本层实际疏散宽度: 2.5米(满足要求)

111.500

说明
 Illustration

- 图例
 钢筋混凝土
 烧结页岩砖
 蒸压加气混凝土砌块
 ALC条板
 防火卷帘
 防火门
 (交房完成面标高) (a)
 结构面标高 A
- 墙体采用200(100)mm厚烧结页岩空心砖、蒸压加气混凝土砌块条板(ALC条板)及钢筋混凝土,轴线居中,局部墙体采用260mm厚蒸压加气混凝土砌块,轴线居中
 特注除外,凡未标注门垛均为100mm。
- 凡窗台低于800mm高设护栏,净高不低于800mm。
- 剪力墙、柱的尺寸及定位详施;

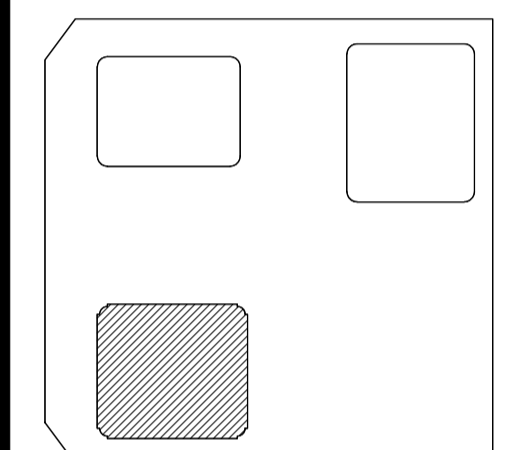

06		
05		
04		
03		
02		
01	重庆江北嘴设计中心 100% FACADE DESIGN DEVELOPMENT SUBMISSION	2022.10.17
序号 NO.	描述 DESCRIPTION	日期 DATE
盖章 SEAL		

重庆市设计院有限公司
 CHONGQING ARCHITECTURAL DESIGN RESEARCH CO., LTD.

建筑设计师
 ARCHITECTURE CONSULTANT

幕墙设计师
 CURTAIN WALL CONSULTANT

Gensler

AT

项目统筹 Project Manager design in Charge	李兵
项目负责 design Rise in Charge	蒋欣
注册建筑师证书号码 Registered Credentials No.	185000733
注册印章号码 Registered Signal No.	5000289-042
注册工程师 Registered engineer	吴胜达
注册证书号码 Registered Credentials No.	S115000680
注册印章号码 Registered Signal No.	5000289-S013
专业负责 Specialty in Charge	刘宇
设计 Designer	刘宇
校对 Proofreader	罗小军
审查 Examiner	张引
核定 Approver	汤启明

建设单位	重庆市江北嘴置业有限公司
项目名称 PROJECT	江北嘴金融城6号项目
子项目名称 SUB PROJECT	3号楼
图名 DRAWING TITLE	二十五层平面图
工程编号 JOB NO.	2018JZ-001
日期 DATE	2022.10.17
比例 SCALE	1:100
专业 DISCIPLINE	建筑
图号 DRAWING NO.	A1-3-025

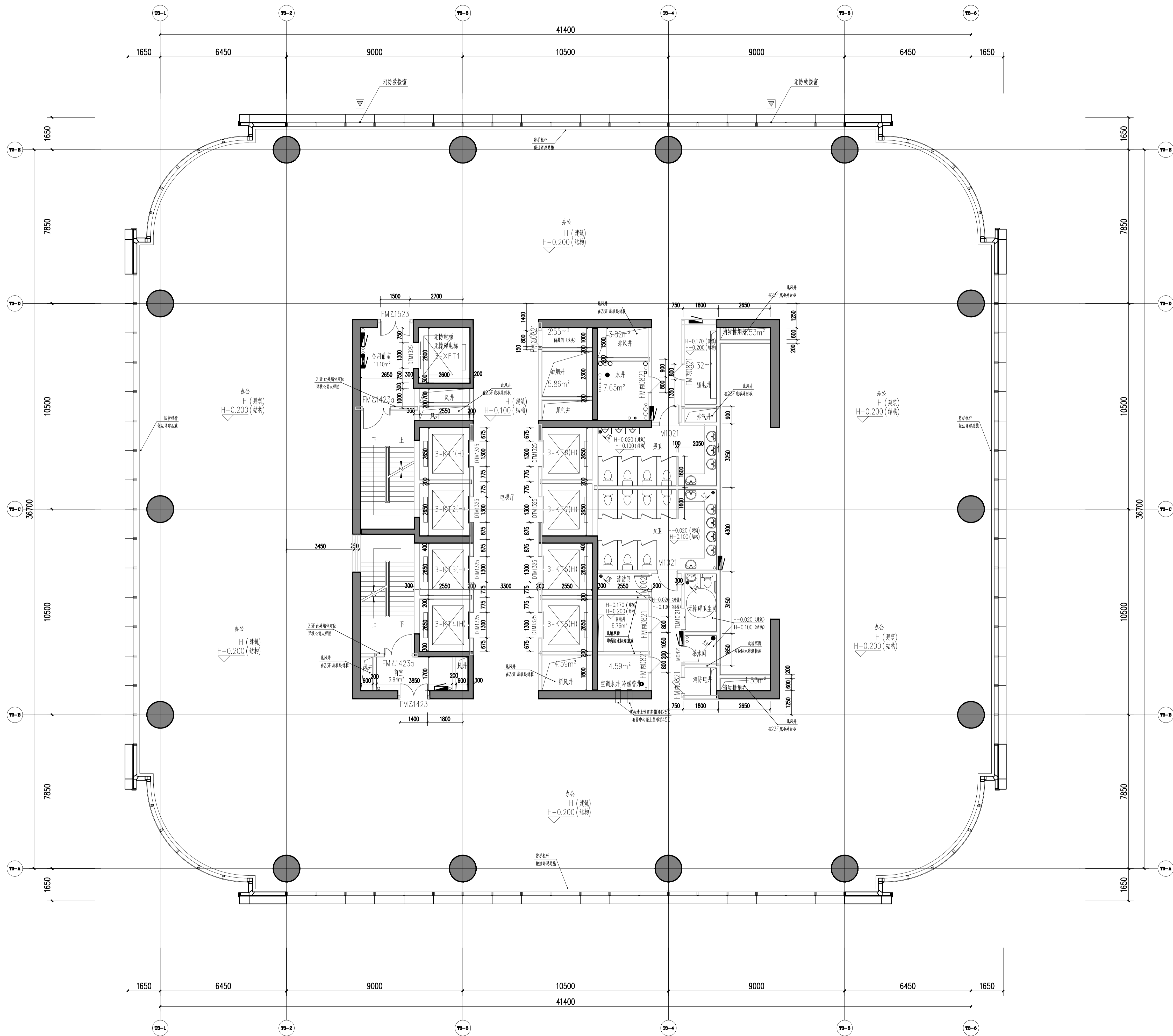

说明
Illustration

- 图例
 - 钢筋混凝土
 - 烧结实心砖
 - 蒸压加气混凝土砌块
 - ALC条板
 - 防火卷帘
 - 消火栓箱
 - (交房完成面标高) (a)
 - 结构面标高 A
- 墙体采用200(100)mm厚烧结实心砖、蒸压加气混凝土砌块条板(ALC条板)及钢筋混凝土,轴线居中,局部墙体采用260mm厚蒸压加气混凝土砌块,轴线居中
- 凡窗台低于800mm高设护栏,净高不低于800mm。
- 剪力墙、柱的尺寸及定位详施;

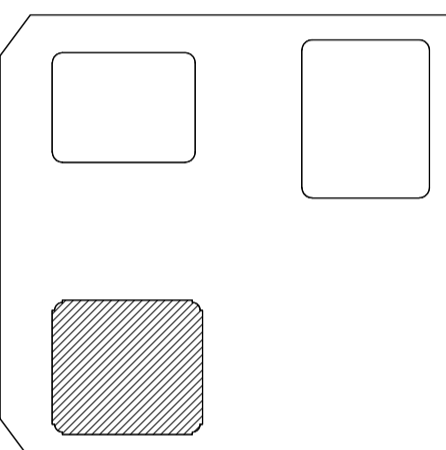

06		
05		
04		
03		
02		
01	重庆江北嘴设计中心 100% FACADE DESIGN DEVELOPMENT SUBMISSION	2022.10.17
序号 NO.	描述 DESCRIPTION	日期 DATE
审核 SEAL		

重庆市设计院有限公司
CHONGQING ARCHITECTURAL DESIGN RESEARCH CO., LTD.

建筑设计师
ARCHITECTURE CONSULTANT

幕墙设计师
CURTAIN WALL CONSULTANT

Gensler

AT

项目统筹 Project Manager design in Charge	李兵
项目负责 design Rise in Charge	蒋欣
注册建筑师证书号码 Registered Credentials No.	185000733
注册印章号码 Registered Signal No.	5000289-042
注册工程师 Registered engineer	吴胜达
注册证书号码 Registered Credentials No.	S115000680
注册印章号码 Registered Signal No.	5000289-S013
专业负责 Speciality in Charge	刘宇
设计 Designer	刘宇
校对 Proofreader	罗小军
审查 Examiner	张引
核定 Approver	汤启明

建设单位	重庆市江北嘴置业有限公司
项目名称 PROJECT	江北嘴金融城6号项目
子项目名称 SUB PROJECT	3号楼
图名 DRAWING TITLE	二十六层平面图
工程编号 JOB NO.	2018JZ-0201
日期 DATE	
比例 SCALE	
专业 DISCIPLINE	
图号 DRAWING NO.	A1-3-026

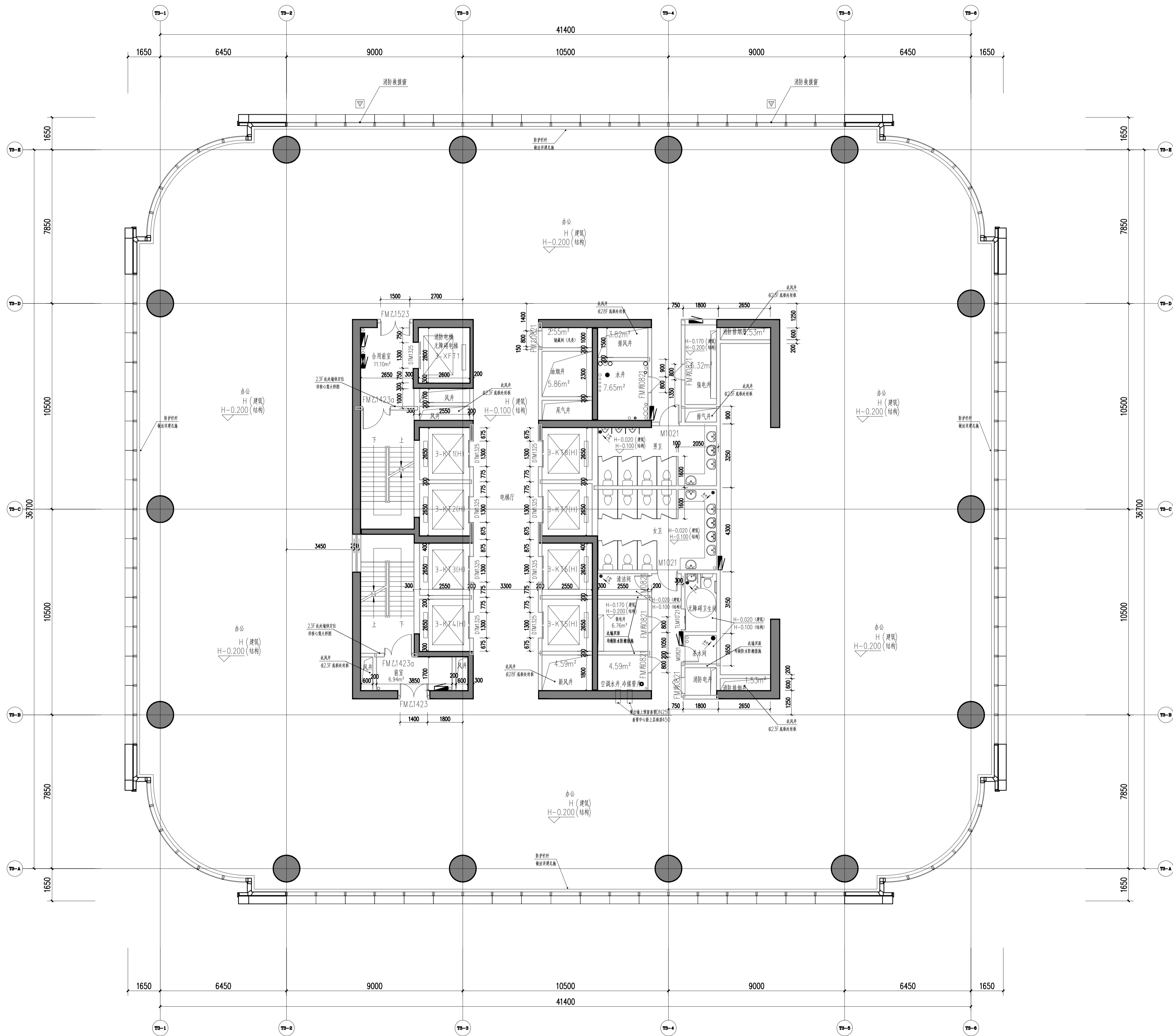

说明
Illustration

- 图例
 - 钢筋混凝土
 - 烧结实心砖
 - 蒸压加气混凝土砌块
 - ALC条板
 - 防火卷帘
 - 消火栓箱
 - (交房完成面标高) (a)
 - 结构面标高 A
- 墙体采用200(100)mm厚烧结实心砖、蒸压加气混凝土砌块条板(ALC条板)及钢筋混凝土,轴线居中,局部墙体采用260mm厚蒸压加气混凝土砌块,轴线居中
- 特注除外,凡未标注门垛均为100mm。
- 凡窗台低于800mm高设防护栏杆,净高不低于800mm。
- 剪力墙、柱的尺寸及定位详施;

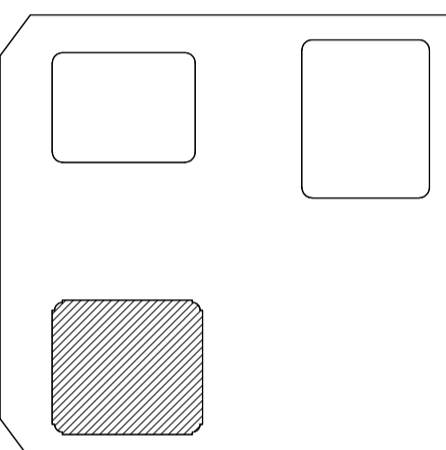

06		
05		
04		
03		
02		
01	重庆江北嘴设计中心 100% FACADE DESIGN DEVELOPMENT SUBMISSION	2022.10.17
序号 NO.	描述 DESCRIPTION	日期 DATE
盖章 SEAL		

重庆市设计院有限公司
CHONGQING ARCHITECTURAL DESIGN RESEARCH CO., LTD.

建筑设计师
ARCHITECTURE CONSULTANT

Gensler

幕墙设计师
CURTAIN WALL CONSULTANT

AT

项目统筹 Project Manager design in Charge	李兵
项目负责 design Rise in Charge	蒋欣
注册建筑师证书号码 Registered Credentials No.	185000733
注册印章号码 Registered Signal No.	5000289-042
注册工程师 Registered engineer	吴胜达
注册证书号码 Registered Credentials No.	S115000680
注册印章号码 Registered Signal No.	5000289-S013
专业负责 Speciality in Charge	刘宇
设计 Designer	刘宇
校对 Proofreader	罗小军
审查 Examiner	张引
核定 Approver	汤启明

建设单位	重庆市江北嘴置业有限公司
项目名称 PROJECT	江北嘴金融城6号项目
子项目名称 SUB PROJECT	3号楼
图名 DRAWING TITLE	二十七层平面图
工程编号 JOB NO.	2018JZ-0201
日期 DATE	
比例 SCALE	
专业 DISCIPLINE	
日期 DATE	
图号 DRAWING NO.	A1-3-027

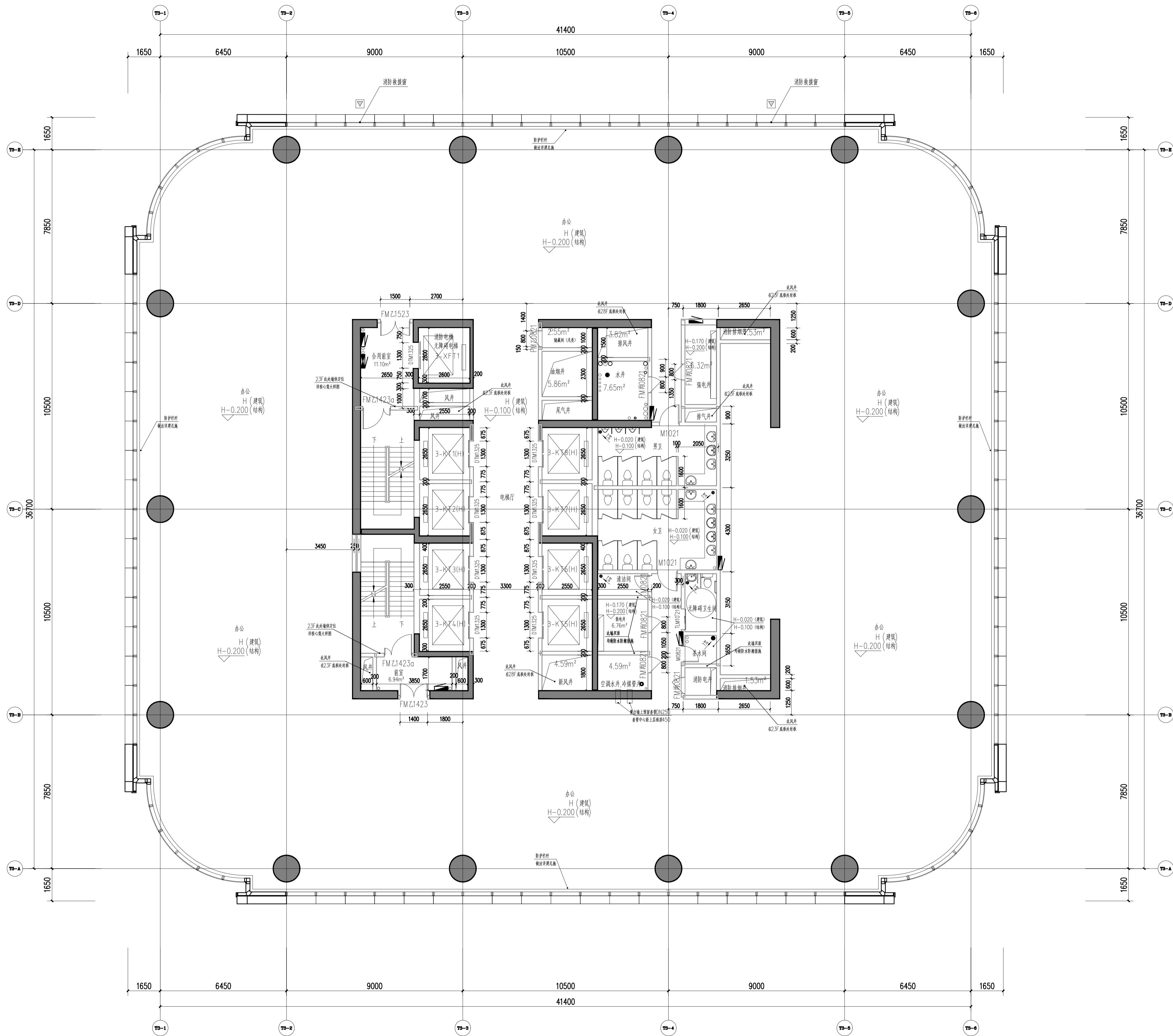

二十八层平面图 1:100

本层建筑面积: 1694.21平方米
 最大疏散宽度: 1694.21/9/100=1.89米
 本层实际疏散宽度: 2.5米(满足要求)

124.400

说明
 Illustration

- 图例
 钢筋混凝土
 烧结实心砖
 蒸压加气混凝土砌块
 ALC条板
 防火卷帘
 防火门
 (交房完成面标高) (a)
 结构面标高 A
- 墙体采用200(100)mm厚烧结实心砖、蒸压加气混凝土砌块条板(ALC条板)及钢筋混凝土,轴线居中,局部墙体采用260mm厚蒸压加气混凝土砌块,轴线居中
 特注除外,凡未标注门垛均为100mm。
 3. 凡窗台低于800mm高设防护栏杆,净高不低于800mm。
 4. 剪力墙、柱的尺寸及定位详施;

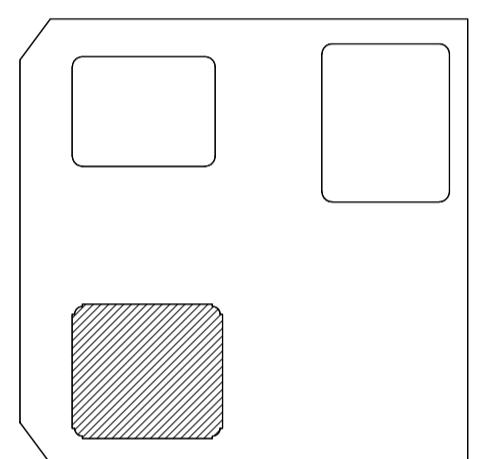

06		
05		
04		
03		
02		
01	重庆江北嘴设计中心 100% FACADE DESIGN DEVELOPMENT SUBMISSION	2022.10.17
序号 NO.	描述 DESCRIPTION	日期 DATE
盖章 SEAL		

重庆市设计院有限公司
 CHONGQING ARCHITECTURAL DESIGN RESEARCH CO., LTD.

建筑设计师
 ARCHITECTURE CONSULTANT

幕墙设计师
 CURTAIN WALL CONSULTANT

Gensler

AT

项目统筹 Project Manager design in Charge	李兵
项目负责 design in Charge	蒋欣
注册建筑师证书号码 Registered Credentials No.	185000733
注册印章号码 Registered Signal No.	5000289-042
注册工程师 Registered engineer	吴胜达
注册证书号码 Registered Credentials No.	S115000680
注册印章号码 Registered Signal No.	5000289-S013
专业负责 Specialty in Charge	刘宇
设计 Designer	刘宇
校对 Proofreader	罗小军
审查 Examiner	张引
核定 Approver	汤启明

建设单位	重庆市江北嘴置业有限公司
项目名称 PROJECT	江北嘴金融城6号项目
子项目名称 SUB PROJECT	3号楼
图名 DRAWING TITLE	二十八层平面图
工程编号 JOB NO.	2018JZ-001
日期 DATE	
比例 SCALE	
专业 DISCIPLINE	
日期 DATE	
图号 DRAWING NO.	A1-3-028

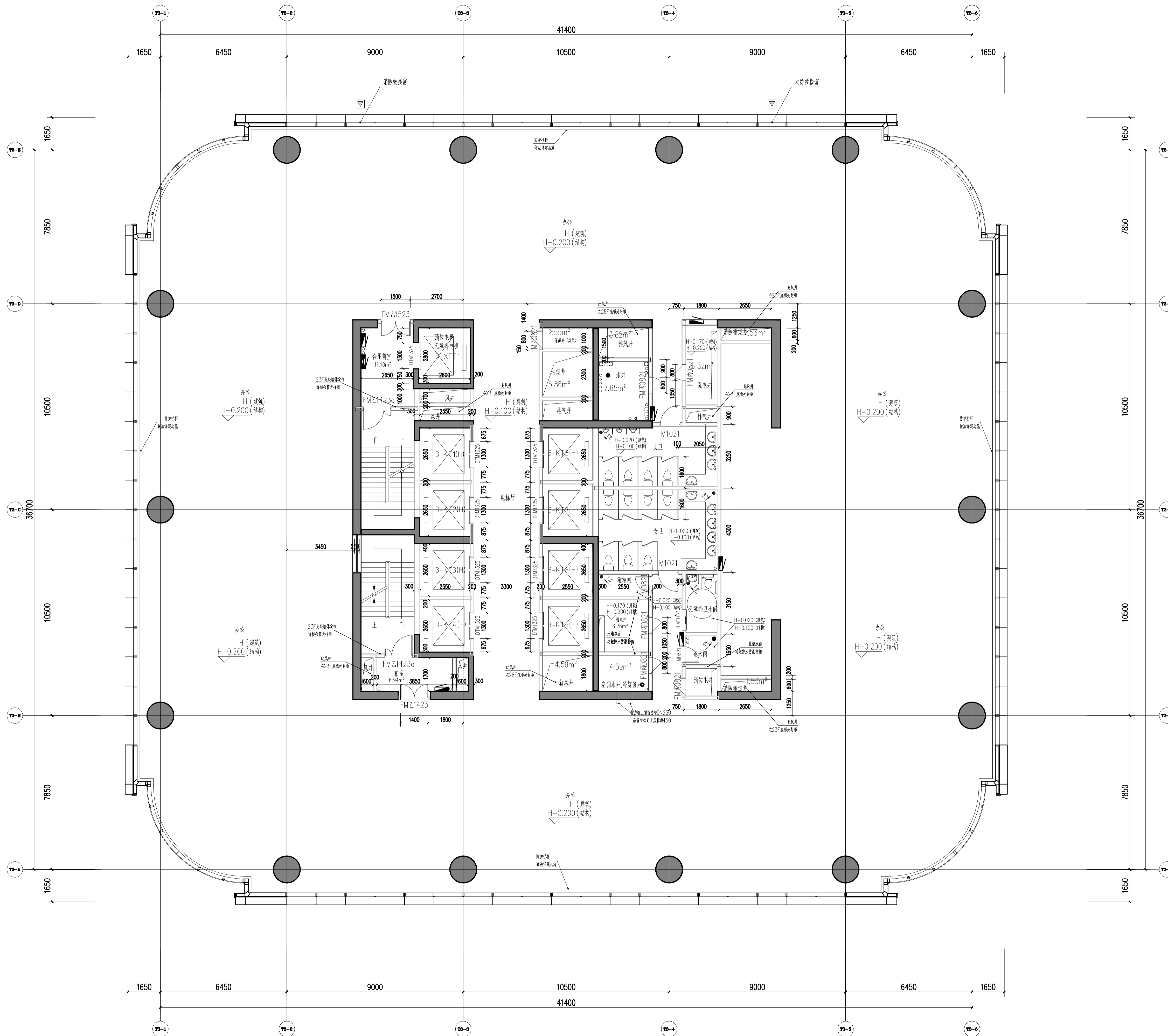

二十九层平面图 1:100

本层建筑面积: 1695.59平方米
 最大疏散宽度: 1695.59/9/100=1.89米
 本层实际疏散宽度: 2.5米(满足要求)

128.700

说明
 Illustration

- 图例
 钢筋混凝土
 烧结页岩砖
 蒸压加气混凝土砌块
 ALC条板
 防火卷帘
 消防栓箱
 (交房完成面标高) (a)
 结构面标高 A
- 墙体采用200(100)mm厚烧结页岩空心砖、蒸压加气混凝土砌块条板(ALC条板)及钢筋混凝土, 轴线居中, 局部墙体采用260mm厚蒸压加气混凝土砌块, 轴线居中
 特注除外, 凡未标注门垛均为100mm。
 3. 凡窗台低于800mm高设防护栏杆, 净高不低于800mm。
 4. 剪力墙、柱的尺寸及定位详施;

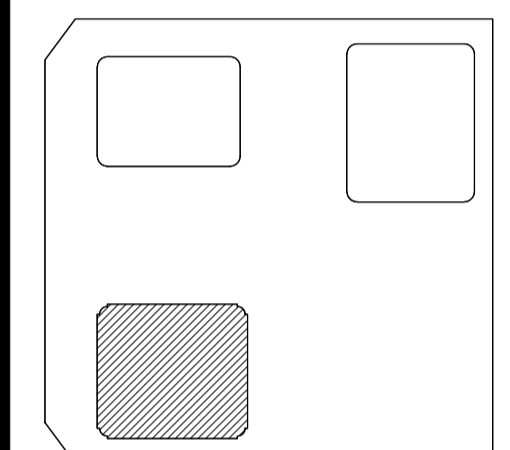

06		
05		
04		
03		
02		
01	重庆江北嘴置业有限公司	2022.10.17
说明	100% FACES DESIGN DEVELOPMENT SUBMISSION	日期
NO.	DESCRIPTION	DATE
审核	SEAL	

重庆市设计院有限公司
 CHONGQING ARCHITECTURAL DESIGN RESEARCH CO., LTD.

建筑设计师
 ARCHITECTURE CONSULTANT

幕墙设计师
 CURTAIN WALL CONSULTANT

Gensler

AT

项目统筹 Project Manager design in Charge	李兵
项目负责 design in Charge	蒋欣
注册建筑师证书号码 Registered Credentials No.	185000733
注册印章号码 Registered Signal No.	5000289-042
注册工程师 Registered engineer	吴胜达
注册证书号码 Registered Credentials No.	S115000680
注册印章号码 Registered Signal No.	5000289-S013
专业负责 Specialty in Charge	刘宇
设计 Designer	刘宇
校对 Proofreader	罗小军
审查 Examiner	张引
核定 Approver	汤启明

建设单位	重庆市江北嘴置业有限公司
项目名称 PROJECT	江北嘴金融城6号项目
子项目名称 SUB PROJECT	3号楼
图名 DRAWING TITLE	二十九层平面图
工程编号 JOB NO.	2018JZ-001
日期 DATE	10/17
比例 SCALE	1:100
专业 DISCIPLINE	建筑
图号 DRAWING NO.	A1-3-029

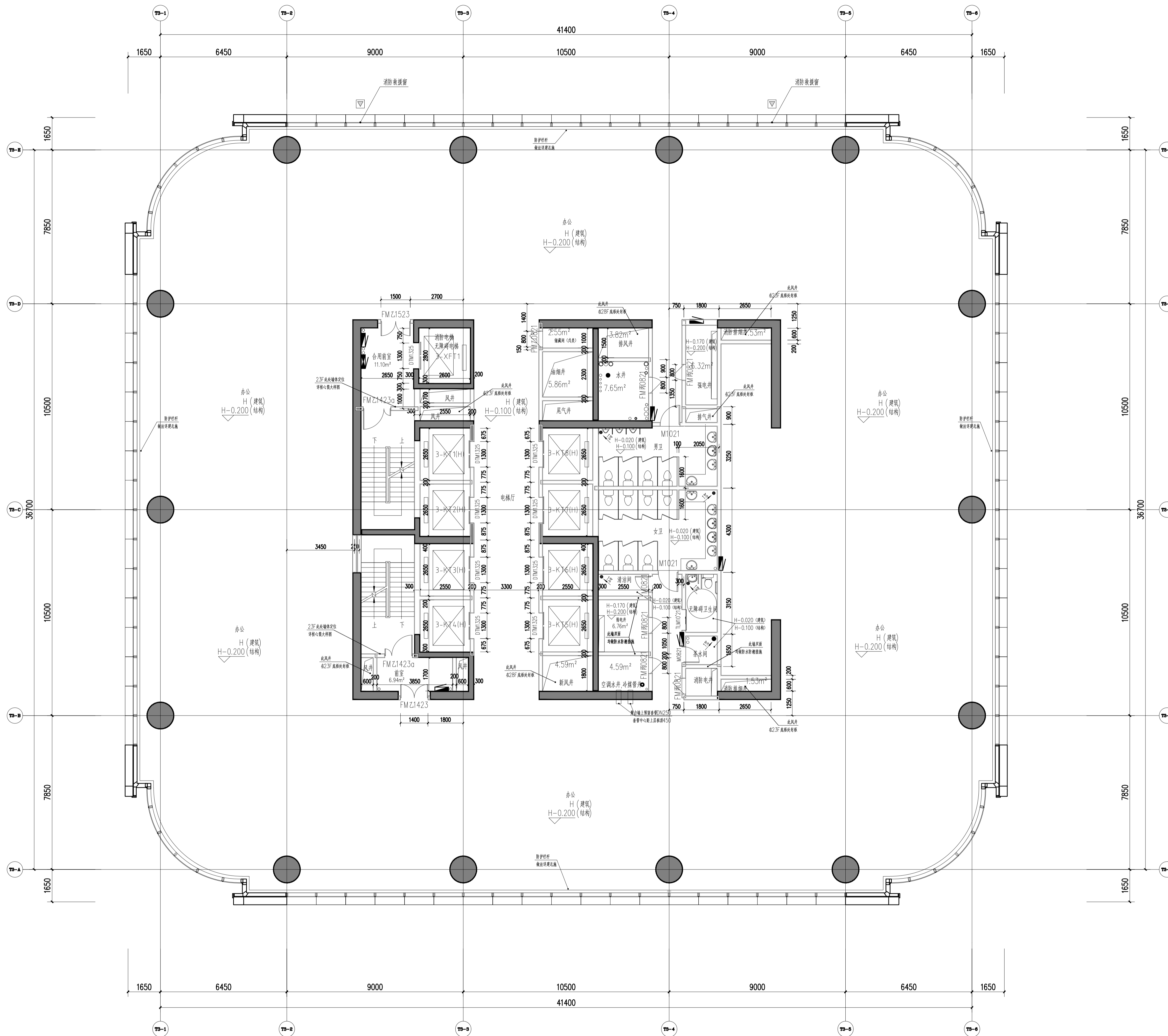

三十层平面图 1:100

本层建筑面积: 1697.23平方米
 最大疏散宽度: 1697.23/9/100=1.89米
 本层实际疏散宽度: 2.5米(满足要求)

133.000

说明
 Illustration

1. 图例

- 钢筋混凝土
- 烧结页岩砖
- 蒸压加气混凝土砌块
- ALC条板
- 防火卷帘
- 消火栓箱
- (交房完成面标高) (a)
- 结构面标高 A

2. 墙体采用200(100)mm厚烧结页岩空心砖、蒸压加气混凝土隔墙条板(ALC条板)及钢筋混凝土, 轴线居中, 局部墙体采用260mm厚蒸压加气混凝土砌块, 轴线居中
- 特注除外, 凡未标注门垛均为100mm。
3. 凡窗台低于800mm高设防护栏杆, 净高不低于800mm。
4. 剪力墙、柱的尺寸及定位详施;

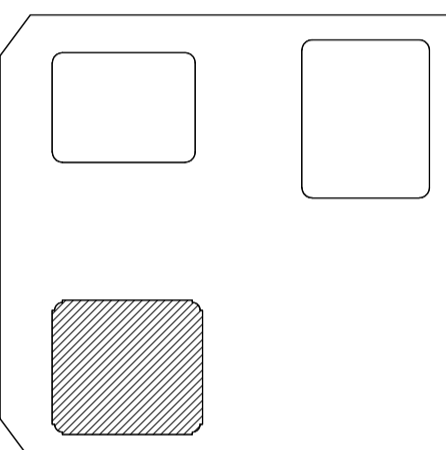

06		
05		
04		
03		
02		
01	重庆江北嘴设计中心 100% FACADE DESIGN DEVELOPMENT SUBMISSION	2022.10.17
序号 NO.	描述 DESCRIPTION	日期 DATE
盖章 SEAL		

重庆市设计院有限公司
 CHONGQING ARCHITECTURAL DESIGN RESEARCH CO., LTD.

建筑设计师
 ARCHITECTURE CONSULTANT

幕墙设计师
 CURTAIN WALL CONSULTANT

Gensler

AT

项目统筹 Project Manager design in Charge	李兵
项目负责 design in Charge	蒋欣
注册建筑师证书号码 Registered Credentials No.	185000733
注册印章号码 Registered Signal No.	5000289-042
注册工程师 Registered engineer	吴胜达
注册证书号码 Registered Credentials No.	S115000680
注册印章号码 Registered Signal No.	5000289-S013
专业负责 Specialty in Charge	刘宇
设计 Designer	刘宇
校对 Proofreader	罗小军
审查 Examiner	张引
核定 Approver	汤启明

建设单位	重庆市江北嘴置业有限公司
项目名称 PROJECT	江北嘴金融城6号项目
子项目名称 SUB PROJECT	3号楼
图名 DRAWING TITLE	三十层平面图
工程编号 JOB NO.	2018JZ-001
日期 DATE	
比例 SCALE	
专业 DISCIPLINE	
图号 DRAWING NO.	A1-3-030

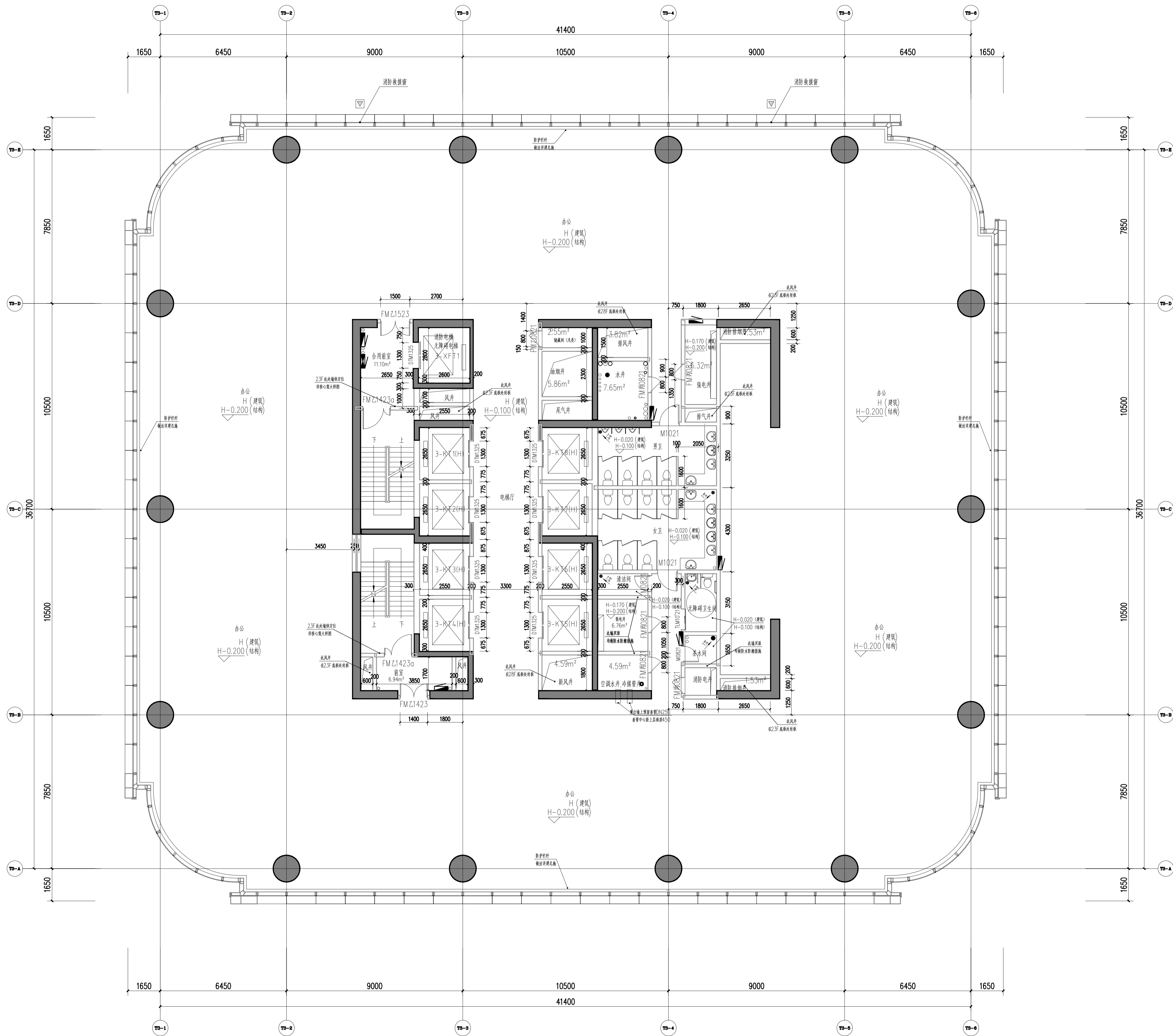

三十一层平面图 1:100

本层建筑面积: 1699.07平方米
 最大疏散宽度: 1699.07/9/100=1.89米
 本层实际疏散宽度: 2.5米(满足要求)

137.300

说明
 Illustration

- 图例
 钢筋混凝土
 烧结页岩砖
 蒸压加气混凝土砌块
 ALC条板
 防火卷帘
 消火栓箱
 (交房完成面标高) (a)
 结构面标高 A
- 墙体采用200(100)mm厚烧结页岩空心砖、蒸压加气混凝土隔墙条板(ALC条板)及钢筋混凝土, 轴线居中, 局部墙体采用260mm厚蒸压加气混凝土砌块, 轴线居中
 特注除外, 凡未标注门垛均为100mm。
 3. 凡窗台低于800mm高设防护栏杆, 净高不低于800mm。
 4. 剪力墙、柱的尺寸及定位详施;

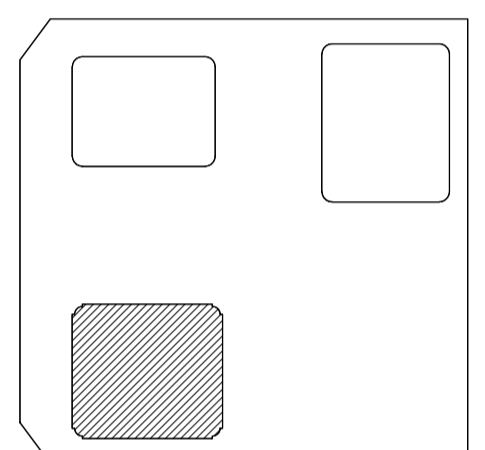

06		
05		
04		
03		
02		
01	重庆江北嘴设计中心 100% FACADE DESIGN DEVELOPMENT SUBMISSION	2022.10.17
序号 NO.	描述 DESCRIPTION	日期 DATE
盖章 SEAL		

重庆市设计院有限公司
 CHONGQING ARCHITECTURAL DESIGN RESEARCH CO., LTD.

建筑设计顾问
 ARCHITECTURE CONSULTANT

幕墙设计顾问
 CURTAIN WALL CONSULTANT

Gensler

AT

项目统筹 Project Manager design in Charge	李兵
项目负责 design Rise in Charge	蒋欣
注册建筑师证书号码 Registered Credentials No.	185000733
注册印章号码 Registered Signal No.	5000289-042
注册工程师 Registered engineer	吴胜达
注册证书号码 Registered Credentials No.	S115000680
注册印章号码 Registered Signal No.	5000289-S013
专业负责 Speciality in Charge	刘宇
设计 Designer	刘宇
校对 Proofreader	罗小军
审查 Examiner	张引
核定 Approver	汤启明

建设单位	重庆市江北嘴置业有限公司
项目名称 PROJECT	江北嘴金融城6号项目
子项目名称 SUB PROJECT	3号楼
图名 DRAWING TITLE	三十一层平面图
工程编号 JOB NO.	2018JZ-0201
日期 DATE	10/17
比例 SCALE	1:100
专业 DISCIPLINE	建筑
日期 DATE	10/17
图号 DRAWING NO.	A1-3-031

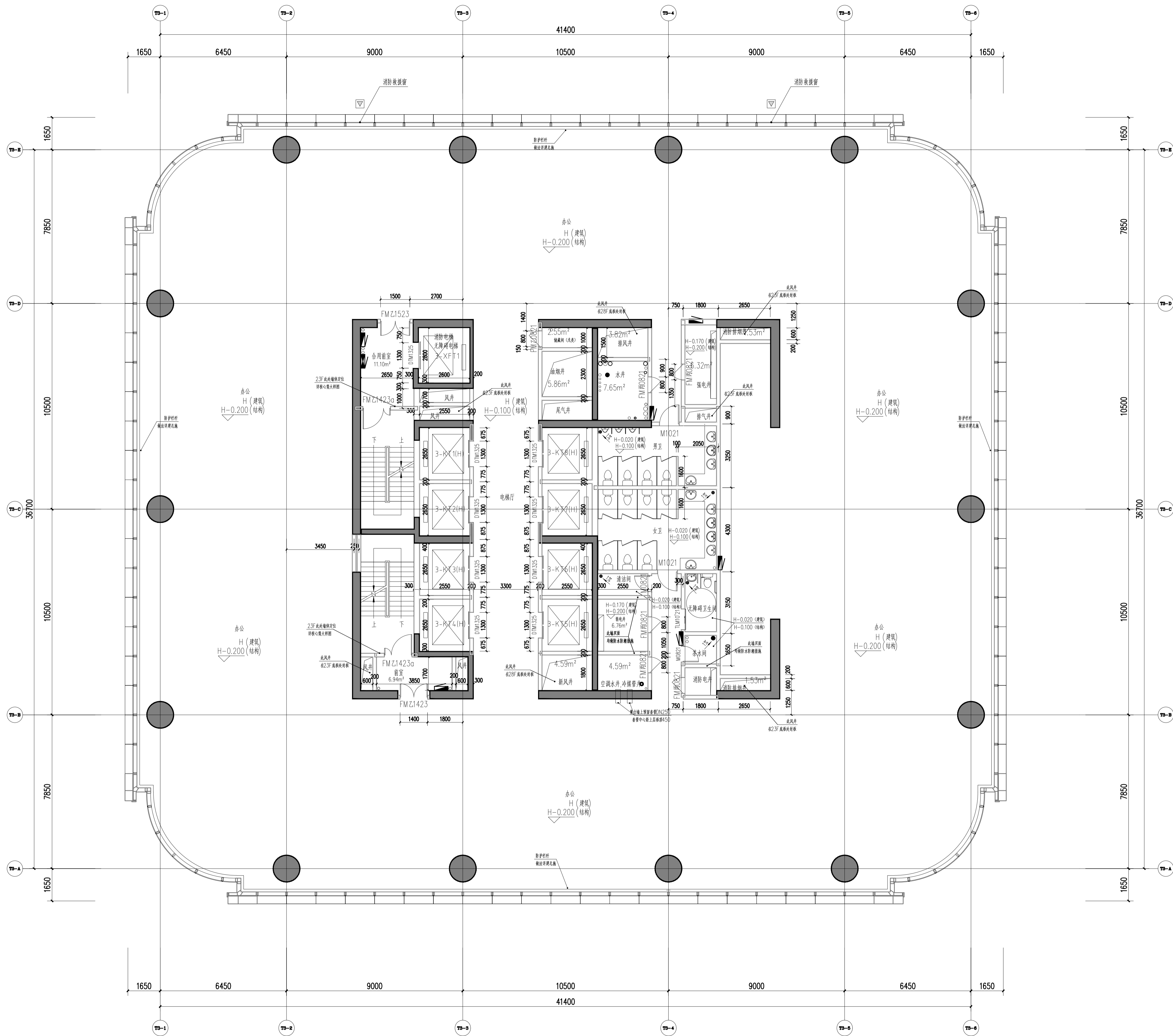

三十二层平面图 1:100

本层建筑面积: 1700.89平方米
 最大疏散宽度: 1700.89/9/100=1.89米
 本层实际疏散宽度: 2.5米(满足要求)

141.600

说明
Illustration

- 图例
 钢筋混凝土
 烧结页岩砖
 蒸压加气混凝土砌块
 ALC条板
 防火卷帘
 防火门
 (交房完成面标高) (a)
 结构面标高 A
- 墙体采用200(100)mm厚烧结页岩空心砖、蒸压加气混凝土砌块条板(ALC条板)及钢筋混凝土, 轴线居中, 局部墙体采用260mm厚蒸压加气混凝土砌块, 轴线居中
 特注除外, 凡未标注门垛均为100mm。
 3. 凡窗台低于800mm高设防护栏杆, 净高不低于800mm。
 4. 剪力墙、柱的尺寸及定位详施;

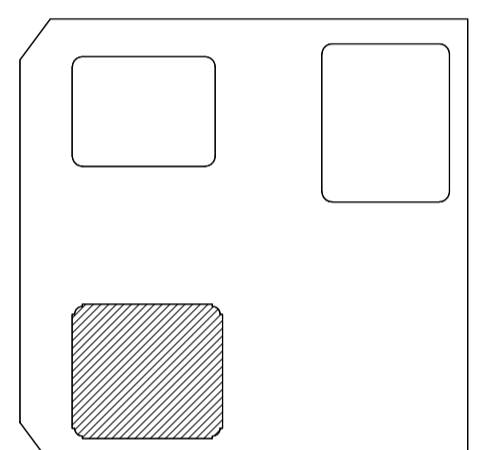

06		
05		
04		
03		
02		
01	重庆江北嘴设计中心 100% FACADE DESIGN DEVELOPMENT SUBMISSION	2022.10.17
序号 NO.	描述 DESCRIPTION	日期 DATE
盖章 SEAL		

重庆市设计院有限公司
 CHONGQING ARCHITECTURAL DESIGN RESEARCH CO., LTD.

建筑设计师
ARCHITECTURE CONSULTANT

幕墙设计师
CURTAIN WALL CONSULTANT

Gensler

AT

项目统筹 Project Manager design in Charge	李兵
项目负责 design in Charge	蒋欣
注册建筑师证书号码 Registered Credentials No.	185000733
注册印章号码 Registered Signal No.	5000289-042
注册工程师 Registered engineer	吴胜达
注册证书号码 Registered Credentials No.	S115000680
注册印章号码 Registered Signal No.	5000289-S013
专业负责 Specialty in Charge	刘宇
设计 Designer	刘宇
校对 Proofreader	罗小军
审查 Examiner	张引
核定 Approver	汤启明

建设单位	重庆市江北嘴置业有限公司
项目名称 PROJECT	江北嘴金融城6号项目
子项名称 SUB PROJECT	3号楼
图名 DRAWING TITLE	三十二层平面图
工程编号 JOB NO.	2018JZ-0201
日期 DATE	10/17
比例 SCALE	1:100
专业 DISCIPLINE	建筑
日期 DATE	10/17
图号 DRAWING NO.	A1-3-032

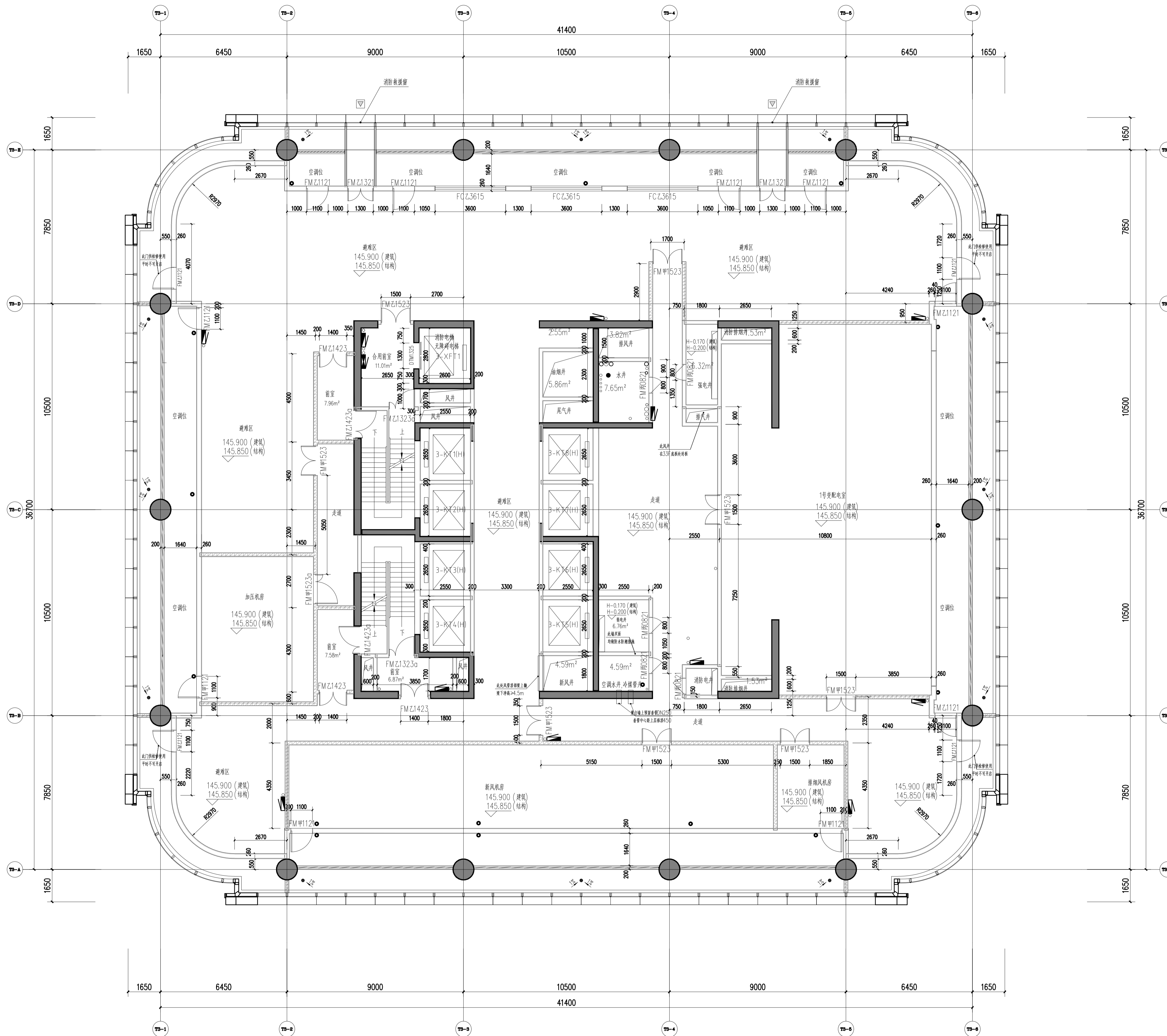

三十三层平面图(避难层) 1:100
 本层建筑面积: 1702.86平方米

本层避难区需设置面积: 1702.86/9×8/5=307.14平方米
 本层避难区需实际设置面积: 420.19平方米(满足要求)
 本层最小疏散宽度: 1702.86/9/100=1.89米
 本层实际疏散宽度: 2.5米(满足要求)

说明
 Illustration

1. 图例

- 钢筋混凝土
- 烧结实岩砖
- 蒸压加气混凝土砌块
- ALC条板
- 防火卷帘
- 消火栓箱
- (交房完成面标高) (a)
- 结构面标高 A

2. 墙体采用200(100)mm厚烧结实岩空心砖、蒸压加气混凝土隔墙条板(ALC条板)及钢筋混凝土, 轴线居中, 局部墙体采用260mm厚蒸压加气混凝土砌块, 轴线居中
 特注除外, 凡未标注门垛均为100mm。
3. 凡窗台低于800mm高设防护栏杆, 净高不低于800mm。
4. 剪力墙、柱的尺寸及定位详施:

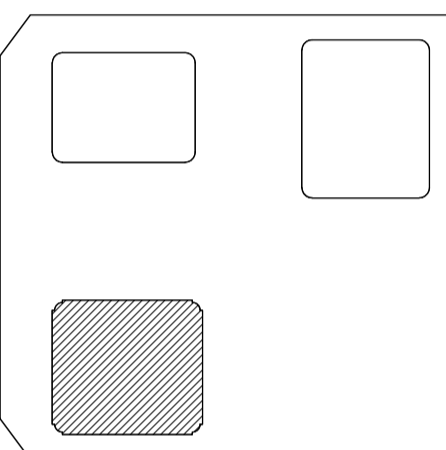

06		
05		
04		
03		
02		
01	重庆江北嘴设计研究院 100% FACADE DESIGN DEVELOPMENT SUBMISSION	2022.10.17
说明 NO.	描述	日期
盖章 SEAL		

重庆市设计院有限公司
 CHONGQING ARCHITECTURAL DESIGN RESEARCH CO., LTD.

建筑设计院
 ARCHITECTURE
 CONSULTANT

Gensler

幕墙设计单位
 CURTAIN WALL
 CONSULTANT

AT

项目统筹 Project Manager design in Charge	李兵
项目负责 design in Charge	蒋欣
注册建筑师证书号码 Registered Credentials No.	185000733
注册印章号码 Registered Signal No.	5000289-042
注册工程师 Registered engineer	吴胜达
注册证书号码 Registered Credentials No.	S115000680
注册印章号码 Registered Signal No.	5000289-S013
专业负责 Specialty in Charge	刘宇
设计 Designer	刘宇
校对 Proofreader	罗小军
审查 Examiner	张引
核定 Approver	汤启明

建设单位 重庆市江北嘴置业有限公司

项目名称 江北嘴金融城6号项目

子项名称 3号楼

图名 三十三层平面图(避难层)

工程编号 2018JZ-0201 图号 10B

比例 1:100 专业 建筑

日期 2022.10.17 图号 A1-3-033

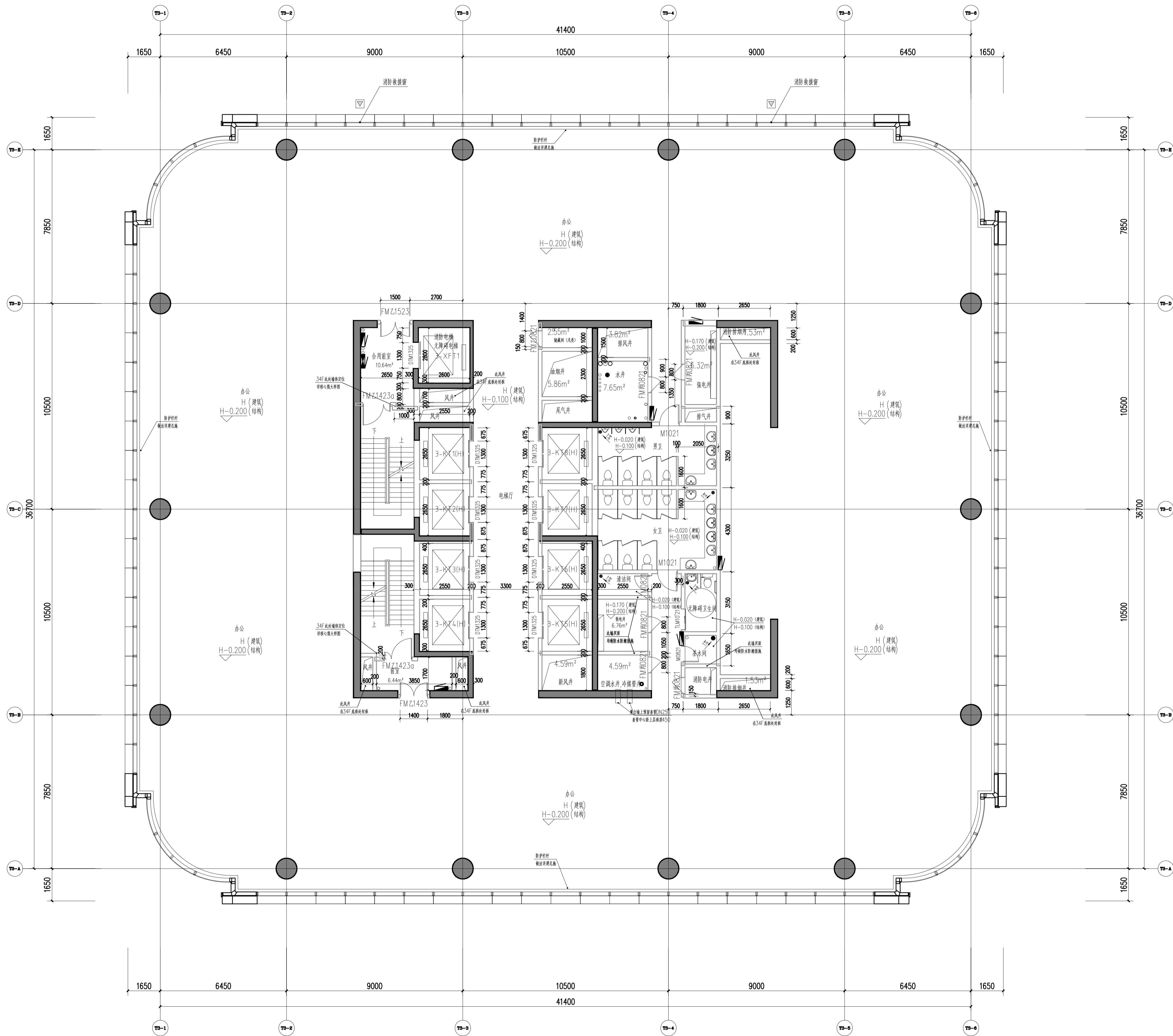

三十四层平面图 1:100

本层建筑面积: 1705.05平方米
 最大疏散宽度: 1705.05/9/100=1.90米
 实际疏散宽度: 2.5米(满足要求)

150.700

说明
 Illustration

- 图例
 钢筋混凝土
 烧结页岩砖
 蒸压加气混凝土砌块
 ALC条板
 防火卷帘
 消火栓箱
 (交房完成面标高) (a)
 结构面标高 A
- 墙体采用200(100)mm厚烧结页岩空心砖、蒸压加气混凝土隔墙条板(ALC条板)及钢筋混凝土, 轴线居中, 局部墙体采用260mm厚蒸压加气混凝土砌块, 轴线居中
 特注除外, 凡未标注门垛均为100mm。
- 凡窗台低于800mm高设防护栏杆, 净高不低于800mm。
- 剪力墙、柱的尺寸及定位详施;

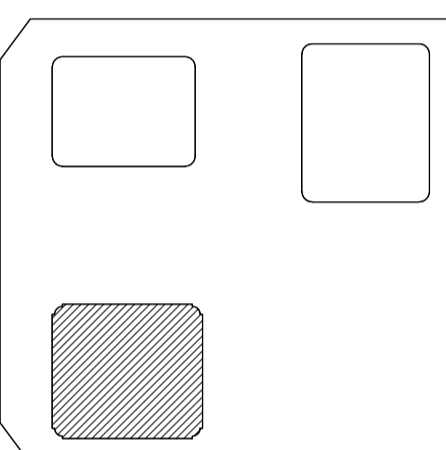

06		
05		
04		
03		
02		
01	重庆江北嘴设计中心 100% FACADE DESIGN DEVELOPMENT SUBMISSION	2022.10.17
序号 NO.	描述 DESCRIPTION	日期 DATE
审核 SEAL		

重庆市设计院有限公司
 CHONGQING ARCHITECTURAL DESIGN RESEARCH CO., LTD.

建筑设计院
 ARCHITECTURE CONSULTANT

Gensler

幕墙设计顾问
 CURTAIN WALL CONSULTANT

AT

项目统筹 Project Manager design in Charge	李兵
项目负责 design Rise in Charge	蒋欣
注册建筑师证书号码 Registered Credentials No.	185000733
注册印章号码 Registered Signal No.	5000289-042
注册工程师 Registered engineer	吴胜达
注册证书号码 Registered Credentials No.	S115000680
注册印章号码 Registered Signal No.	5000289-S013
专业负责 Specialty in Charge	刘宇
设计 Designer	刘宇
校对 Proofreader	罗小军
审查 Examiner	张引
核定 Approver	汤启明

建设单位	重庆市江北嘴置业有限公司
项目名称 PROJECT	江北嘴金融城6号项目
子项目名称 SUB PROJECT	3号楼
图名 DRAWING TITLE	三十四层平面图
工程编号 JOB NO.	2018JZ-0201
日期 DATE	18B STATUS
比例 SCALE	1:100 DISCIPLINE
图号 DRAWING NO.	A1-3-034

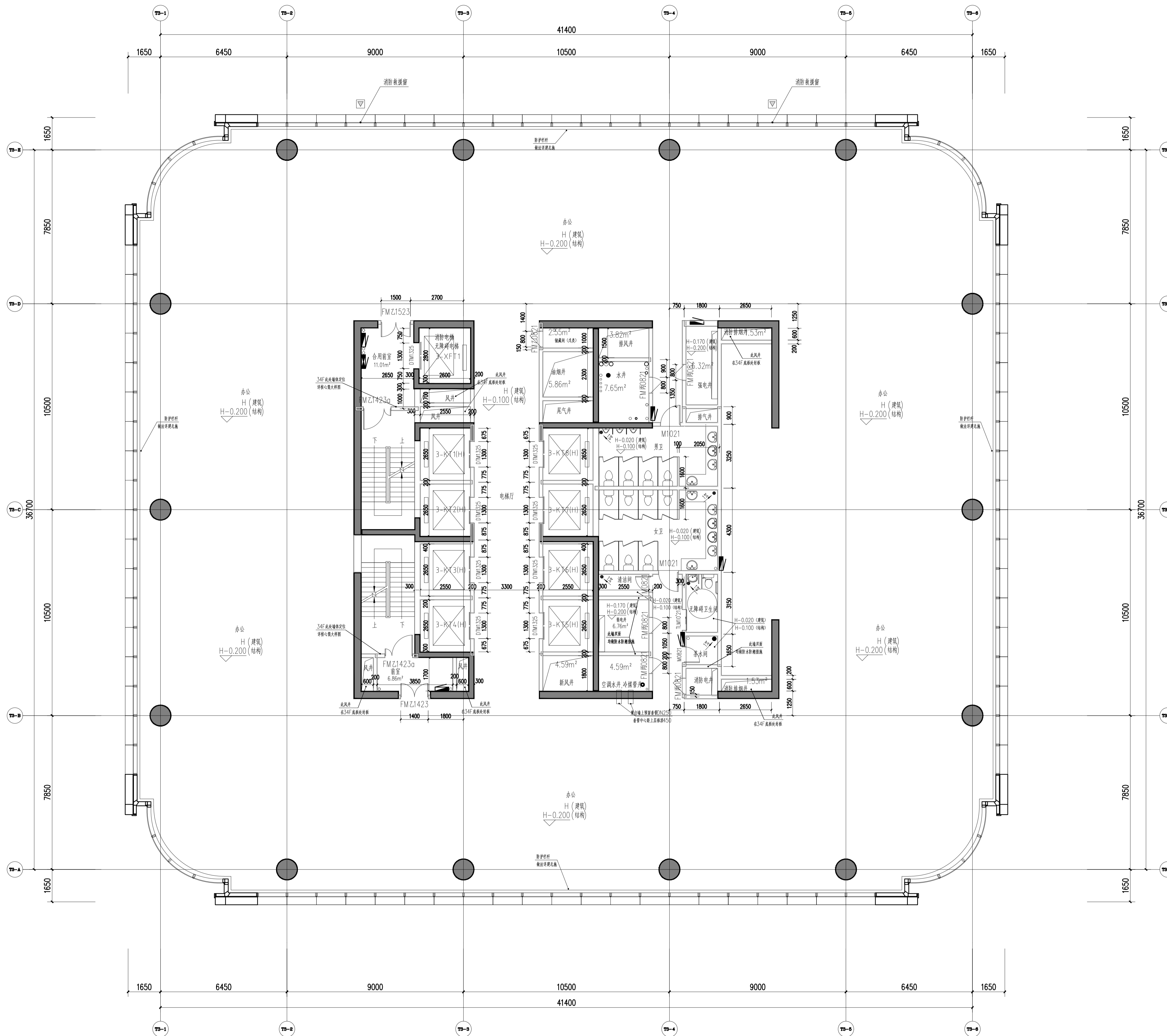

三十六层平面图 1:100

本层建筑面积: 1709.99平方米
 最大荷载宽度: 1709.99/9/100=1.90米
 实际荷载宽度: 2.5米(满足要求)

159.300

说明
 Illustration

1. 图例

- 钢筋混凝土
- 烧结页岩砖
- 蒸压加气混凝土砌块
- ALC条板
- 防火卷帘
- 消火栓箱
- (交房完成面标高) (a)
- 结构面标高 A

2. 墙体采用200(100)mm厚烧结页岩空心砖、蒸压加气混凝土隔墙条板(ALC条板)及钢筋混凝土, 轴线居中, 局部墙体采用260mm厚蒸压加气混凝土砌块, 轴线居中
3. 凡窗台低于800mm高设防护栏杆, 净高不低于800mm。
4. 剪力墙、柱的尺寸及定位详施;

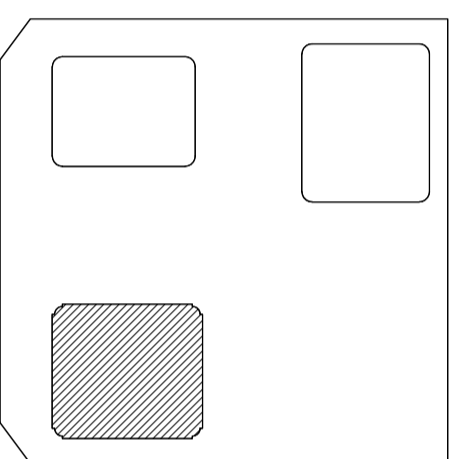

06		
05		
04		
03		
02		
01	重庆江北嘴设计中心 100% FACADE DESIGN DEVELOPMENT SUBMISSION	2022.10.17
说明 NO.	描述	日期
审核 SEAL		

重庆市设计院有限公司
 CHONGQING ARCHITECTURAL DESIGN RESEARCH CO., LTD.

建筑设计
 ARCHITECTURE CONSULTANT

Gensler

幕墙设计
 CURTAIN WALL CONSULTANT

AT

项目统筹 Project Manager design in Charge	李兵
项目负责 design Rise in Charge	蒋欣
注册建筑师证书号码 Registered Credentials No.	185000733
注册印章号码 Registered Signal No.	5000289-042
注册工程师 Registered engineer	吴胜达
注册证书号码 Registered Credentials No.	S115000680
注册印章号码 Registered Signal No.	5000289-S013
专业负责 Specialty in Charge	刘宇
设计 Designer	刘宇
校对 Proofreader	罗小军
审查 Examiner	张引
核定 Approver	汤启明

建设单位	重庆市江北嘴置业有限公司
项目名称 PROJECT	江北嘴金融城6号项目
子项名称 SUB PROJECT	3号楼
图名 DRAWING TITLE	三十六层平面图
工程编号 JOB NO.	2018JZ-0201
日期 DATE	10.17
比例 SCALE	1:100
专业 DISCIPLINE	建筑
图号 DRAWING NO.	A1-3-036

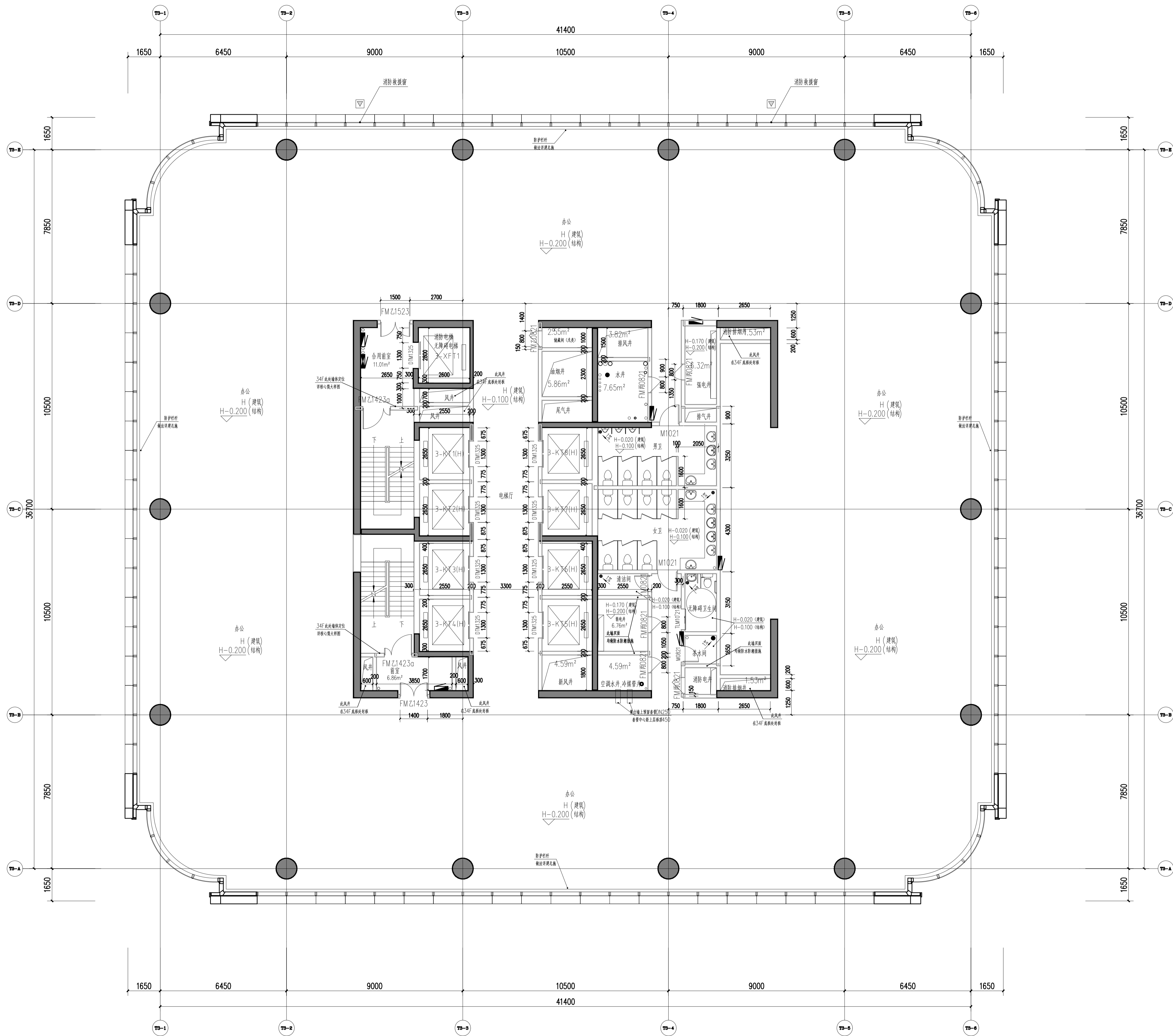

说明
Illustration

- 图例
 - 钢筋混凝土
 - 烧结页岩砖
 - 蒸压加气混凝土砌块
 - ALC条板
 - 防火卷帘
 - 消火栓箱
 - (交房完成面标高) (a)
 - 结构面标高 A
- 墙体采用200(100)mm厚烧结页岩空心砖、蒸压加气混凝土隔墙条板(ALC条板)及钢筋混凝土,轴线居中,局部墙体采用260mm厚蒸压加气混凝土砌块,轴线居中
- 特注除外,凡未标注门垛均为100mm。
- 凡窗台低于800mm高设防护栏杆,净高不低于800mm。
- 剪力墙、柱的尺寸及定位详施;

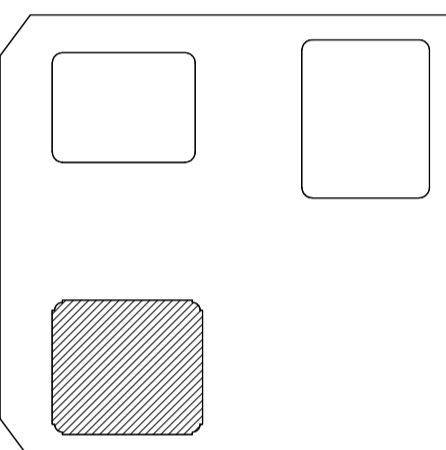

06		
05		
04		
03		
02		
01	重庆江北嘴设计中心 100% FACADE DESIGN DEVELOPMENT SUBMISSION	2022.10.17
序号 NO.	描述 DESCRIPTION	日期 DATE
盖章 SEAL		

重庆市设计院有限公司
CHONGQING ARCHITECTURAL DESIGN RESEARCH CO., LTD.

建筑设计院
ARCHITECTURE CONSULTANT

幕墙设计顾问
CURTAIN WALL CONSULTANT

Gensler

AT

项目统筹 Project Manager design in Charge	李兵
项目负责 design Rise in Charge	蒋欣
注册建筑师证书号码 Registered Credentials No.	185000733
注册印章号码 Registered Signal No.	5000289-042
注册工程师 Registered engineer	吴胜达
注册证书号码 Registered Credentials No.	S115000680
注册印章号码 Registered Signal No.	5000289-S013
专业负责 Specialty in Charge	刘宇
设计 Designer	刘宇
校对 Proofreader	罗小军
审查 Examiner	张引
核定 Approver	汤启明

建设单位	重庆市江北嘴置业有限公司	
项目名称 PROJECT	江北嘴金融城6号项目	
子项目名称 SUB PROJECT	3号楼	
图名 DRAWING TITLE	三十七层平面图	
工程编号 JOB NO.	2018JZ-0201	阶段 PHASE
比例 SCALE	1:100	专业 DISCIPLINE
日期 DATE		图号 DRAWING NO.
		A1-3-037

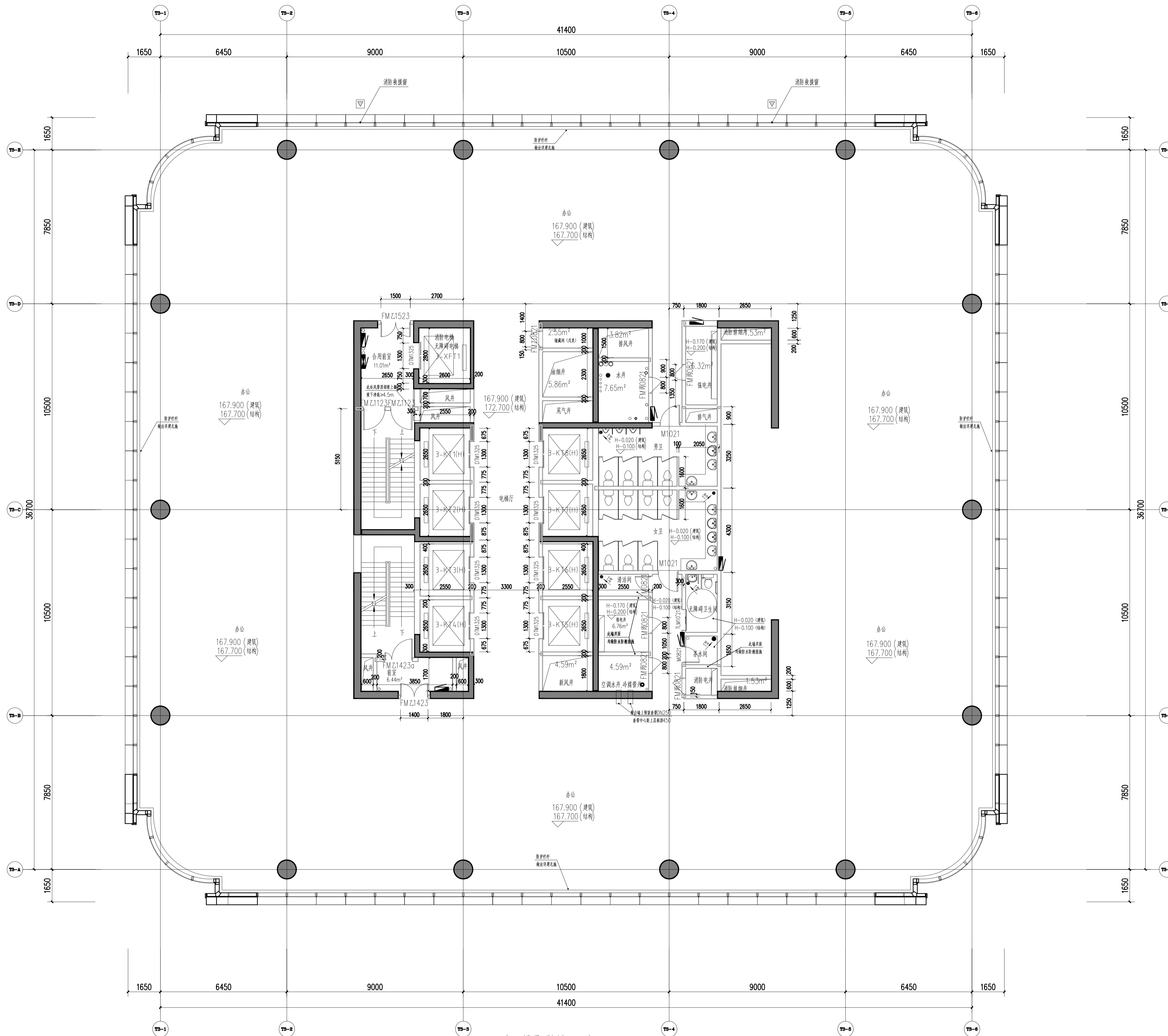

三十八层平面图(VIP) 1:100

本层建筑面积: 1715.3平方米

本层最小疏散宽度: 1715.3/9/100=1.91米

本层实际疏散宽度: 2.5米(满足要求)

说明
Illustration

1. 图例

- 钢筋混凝土
- 烧结页岩砖
- 蒸压加气混凝土砌块
- ALC条板
- 防火卷帘
- 消火栓箱
- (交房完成面标高) (a)
- 结构面标高 A

2. 墙体采用200(100)mm厚烧结页岩空心砖、蒸压加气混凝土隔墙条板(ALC条板)及钢筋混凝土, 轴线居中, 局部墙体采用260mm厚蒸压加气混凝土砌块, 轴线居中
 特注除外, 凡未标注门垛均为100mm。
3. 凡窗台低于800mm高设防护栏杆, 净高不低于800mm。
4. 剪力墙、柱的尺寸及定位详施;

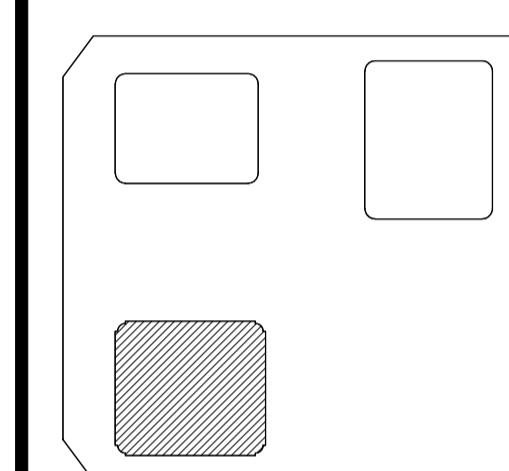

06		
05		
04		
03		
02		
01	重庆广恒设计	2022.10.17
说明	100% FACES DESIGN DEVELOPMENT SUBMISSION	日期
NO.	DESCRIPTION	DATE
审核	SEAL	

重庆市设计院有限公司
CHONGQING ARCHITECTURAL DESIGN & RESEARCH CO., LTD.

建筑设计所
ARCHITECTURE
CONSULTANT

Gensler

幕墙设计所
CURTAIN WALL
CONSULTANT

AT

项目统筹	李兵
Project Manager	李兵
design in Charge	蒋欣
项目负责	蒋欣
design in Charge	蒋欣
注册建筑师证书号码	185000733
Registered Certificate No.	185000733
注册印章号码	5000289-042
Registered Seal No.	5000289-042
注册工程师	吴胜达
Registered engineer	吴胜达
注册证书号码	S115000680
Registered Certificate No.	S115000680
注册印章号码	5000289-S013
Registered Seal No.	5000289-S013
专业负责	刘宇
Specialty in Charge	刘宇
设计	刘宇
Designer	刘宇
校对	罗小军
Proofreader	罗小军
审查	张引
Examiner	张引
核定	汤启明
Approver	汤启明

建设单位	重庆市江北嘴置业有限公司
建设单位	重庆市江北嘴置业有限公司
项目名称	江北嘴金融城6号项目
PROJECT	江北嘴金融城6号项目
子项目名称	3号楼
SUB PROJECT	3号楼
图名	三十八层平面图(VIP)
DRAWING TITLE	三十八层平面图(VIP)
工程编号	2018JZ-0201
JOB NO.	2018JZ-0201
图号	01B
STATUS	01B
比例	1:100
SCALE	1:100
专业	建筑
DISCIPLINE	建筑
日期	
DATE	
图号	A1-3-038
DRAWING NO.	A1-3-038

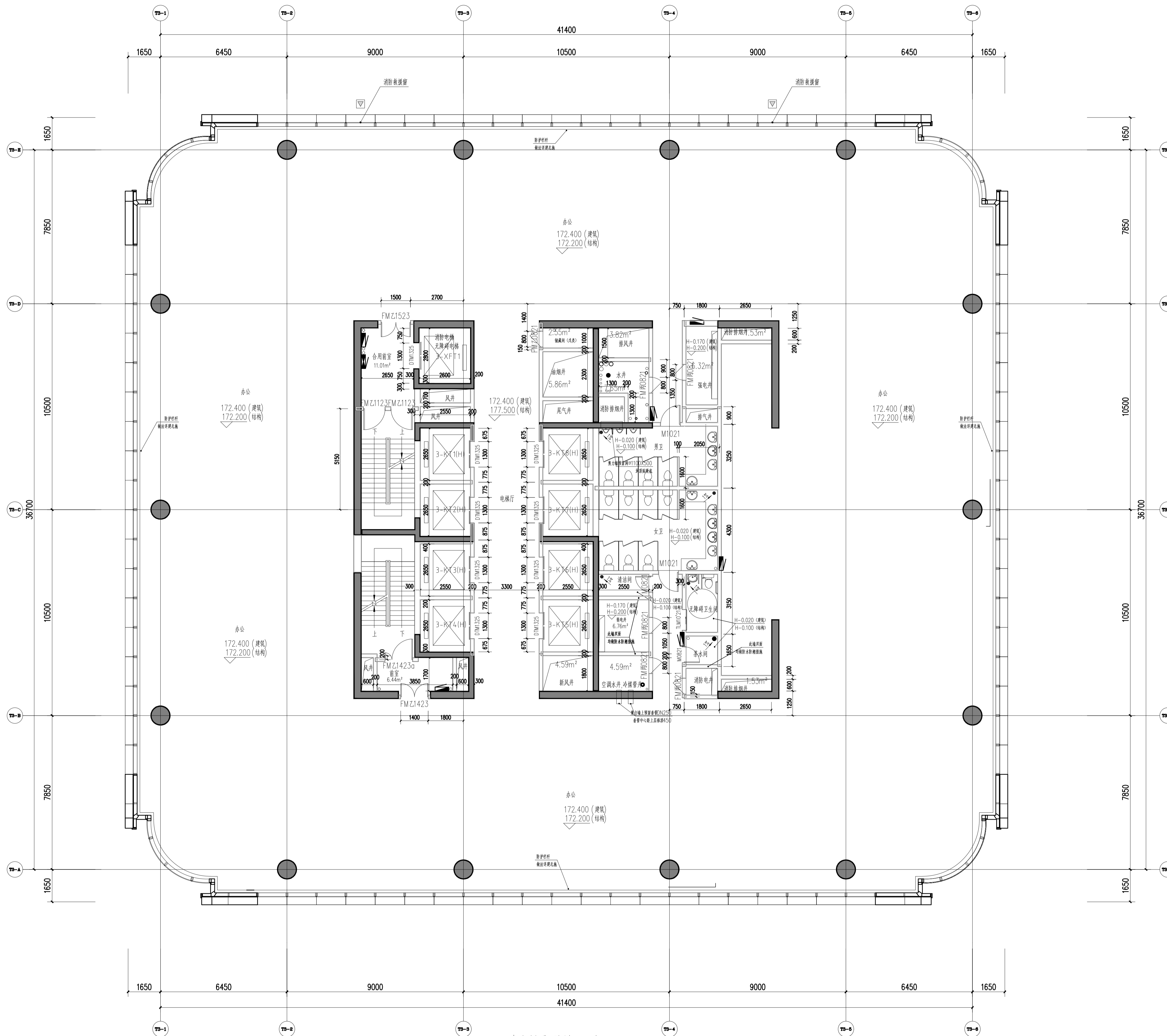

三十九层平面图(VIP) 1:100

本层建筑面积: 1717.65平方米
 本层最小疏散宽度: 1717.65/9/100=1.72米
 本层实际疏散宽度: 2.5米(满足要求)

说明
 Illustration

- 图例
 钢筋混凝土
 烧结页岩砖
 蒸压加气混凝土砌块
 ALC条板
 防火卷帘
 消火栓箱
 (交房完成面标高)
 结构面标高
- 墙体采用200(100)mm厚烧结页岩空心砖、蒸压加气混凝土隔墙条板(ALC条板)及钢筋混凝土, 轴线居中, 局部墙体采用260mm厚蒸压加气混凝土砌块, 轴线居中
 特注除外, 凡未标注门垛均为100mm。
 净高不低于800mm。
- 凡窗台低于800mm高设防护栏杆, 净高不低于800mm。
- 剪力墙、柱的尺寸及定位详施;

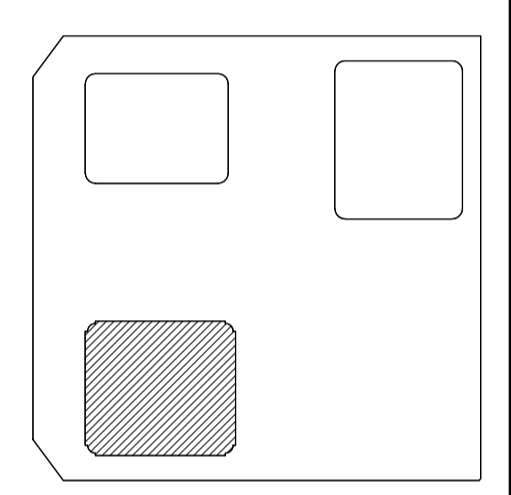

06		
05		
04		
03		
02		
01	重庆广恒设计	2022.10.17
说明	100% FACADE DESIGN DEVELOPMENT SUBMISSION	日期
NO.	DESCRIPTION	DATE
盖章	SEAL	

重庆市设计院有限公司
 CHONGQING ARCHITECTURAL DESIGN & RESEARCH CO., LTD.

建筑设计甲级
 ARCHITECTURE DESIGN CONSULTANT

Gensler

幕墙设计甲级
 CURTAIN WALL CONSULTANT

AT

项目统筹 Project Manager design in Charge	李兵
项目负责 design in Charge	蒋欣
注册建筑师证书号码 Registered Credentials No.	185000733
注册印章号码 Registered Signal No.	5000289-042
注册工程师 Registered engineer	吴胜达
注册证书号码 Registered Credentials No.	S115000680
注册印章号码 Registered Signal No.	5000289-S013
专业负责 Specialty in Charge	刘宇
设计 Designer	刘宇
校对 Proofreader	罗小军
审查 Examiner	张引
核定 Approver	汤启明

建设单位	重庆市江北嘴置业有限公司
项目名称 PROJECT	江北嘴金融城6号项目
子项目名称 SUB PROJECT	3号楼
图名 DRAWING TITLE	三十九层平面图(VIP)
工程编号 JOB NO.	2018JZ-0201
工程阶段 JOB	初设
比例 SCALE	1:100
专业 DISCIPLINE	建筑
日期 DATE	2022.10.17
图号 DRAWING NO.	A1-3-039

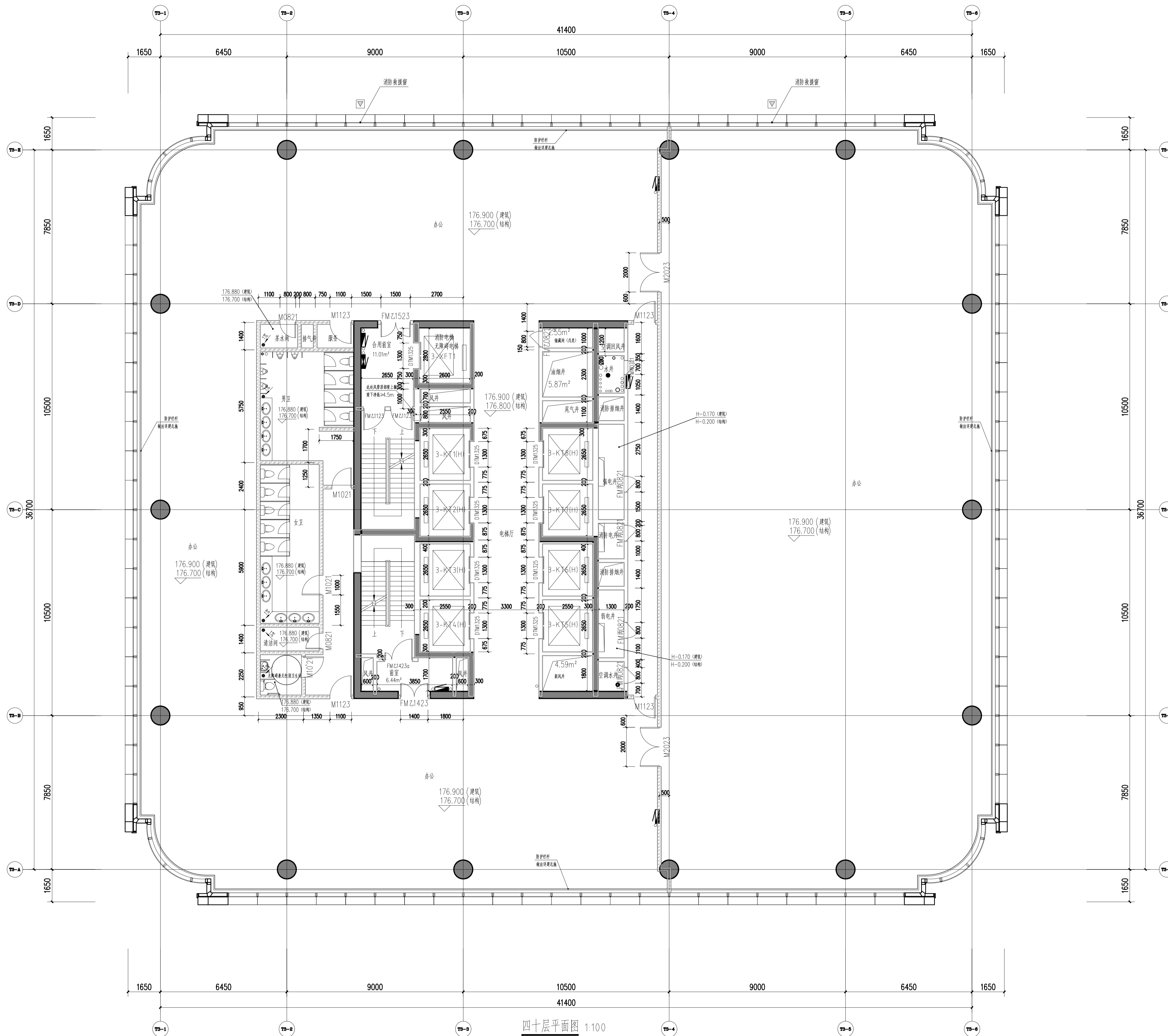

四十层平面图 1:100

本层建筑面积: 1719.67平方米
 本层计容面积: 3053.19平方米
 本层最小疏散宽度: 1719.67/9/100=1.91米
 本层实际疏散宽度: 2.5米(满足要求)

176.900

说明
Illustration

- 图例
 钢筋混凝土
 烧结页岩砖
 蒸压加气混凝土砌块
 ALC条板
 防火卷帘
 消防栓箱
 (交房完成面标高) (a)
 结构面标高 A
- 墙体采用200(100)mm厚烧结页岩空心砖、蒸压加气混凝土隔墙条板(ALC条板)及钢筋混凝土,轴线居中,局部墙体采用260mm厚蒸压加气混凝土砌块,轴线居中
 特注除外,凡未标注门垛均为100mm。
 3. 凡窗台低于800mm高设防护栏杆,净高不低于800mm。
 4. 剪力墙、柱的尺寸及定位详施;

06		
05		
04		
03		
02		
01	重庆江北嘴设计中心 100% FACIES DESIGN DEVELOPMENT SUBMISSION	2022.10.17
序号 NO.	描述 DESCRIPTION	日期 DATE
盖章 SEAL		

重庆市设计院有限公司
CHONGQING ARCHITECTURAL DESIGN RESEARCH CO., LTD.

建筑设计顾问
ARCHITECTURE CONSULTANT
Gensler

幕墙设计顾问
CURTAIN WALL CONSULTANT
AT

项目统筹 Project Manager design in Charge	李兵
项目负责 design in Charge	蒋欣
注册建筑师证书号码 Registered Credentials No.	185000733
注册印章号码 Registered Signal No.	5000289-042
注册工程师 Registered engineer	吴胜达
注册证书号码 Registered Credentials No.	S115000680
注册印章号码 Registered Signal No.	5000289-S013
专业负责 Specialty in Charge	刘宇
设计 Designer	刘宇
校对 Proofreader	罗小军
审查 Examiner	张引
核定 Approver	汤启明

建设单位 重庆市江北嘴置业有限公司

项目名称 PROJECT 江北嘴金融城6号项目

子项目名称 SUB PROJECT 3号楼

图名 DRAWING TITLE 四十层平面图

工程编号 JOB NO. 2018JZ-0201 阶段 STATUS 初设

日期 DATE 2022.10.17 专业 DISCIPLINE 建筑

图号 DRAWING NO. A1-3-040

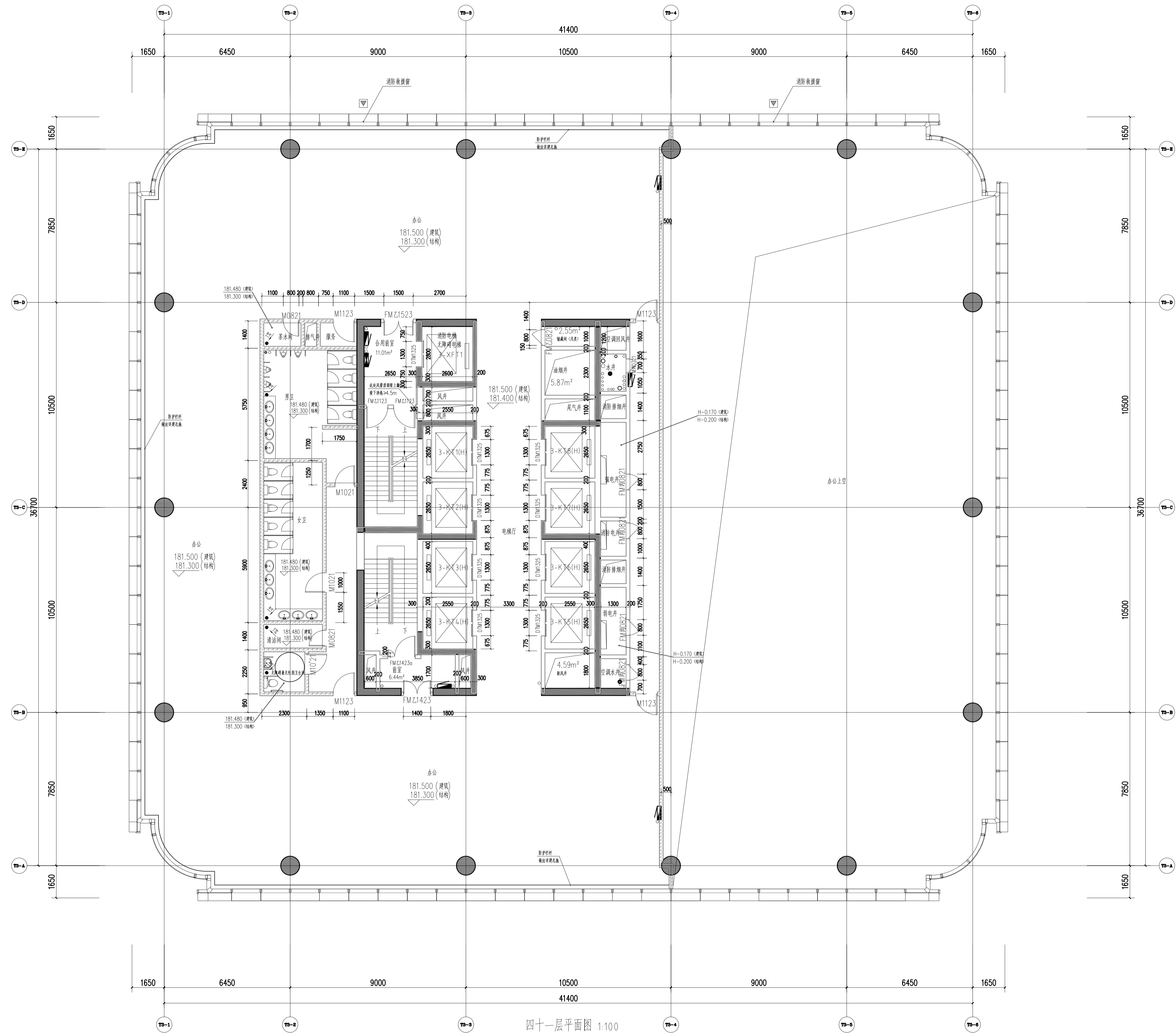

四十一层平面图 1:100

本层建筑面积: 1053.45平方米
 本层最小疏散宽度: 1053.45/9/100=1.91米
 本层实际疏散宽度: 2.5米(满足要求)

说明
Illustration

- 图例
 - 钢筋混凝土
 - 烧结实心砖
 - 蒸压加气混凝土砌块
 - ALC条板
 - 防火卷帘
 - 消防栓箱
 - (交房完成面标高) (0)
 - 结构面标高 A
- 墙体采用200(100)mm厚烧结实心砖、蒸压加气混凝土砌块条板(ALC条板)及钢筋混凝土, 轴线居中, 局部墙体采用260mm厚蒸压加气混凝土砌块, 轴线居中
- 凡窗台低于800mm高设防护栏杆, 净高不低于800mm。
- 剪力墙、柱的尺寸及定位详结构;

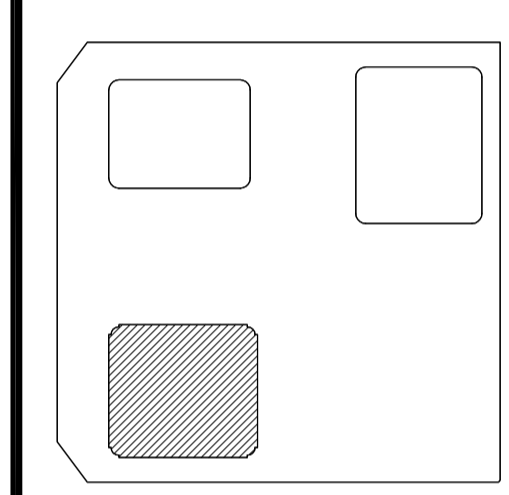

06		
05		
04		
03		
02		
01	幕墙专项设计	2022.10.17
01	100% FACADE DESIGN DEVELOPMENT SUBMISSION	
序号	NO.	NO.
描述	DESCRIPTION	日期
审核	SEAL	DATE

重庆市设计院有限公司
 CHONGQING ARCHITECTURAL DESIGN INSTITUTE CO., LTD.

建筑设计院
 ARCHITECTURE
 CONSULTANT

幕墙设计
 CURTAIN WALL
 CONSULTANT

Gensler

AT

项目统筹	李兵
Project Manager	蒋欣
design in Charge	蒋欣
项目负责	蒋欣
Design Person in Charge	
注册建筑师证书号码	185000733
Registered Certificate No.	
注册印章号码	5000289-042
Registered Seal No.	
注册工程师	吴胜达
Registered engineer	
注册证书号码	S115000680
Registered Certificate No.	
注册印章号码	5000289-S013
Registered Seal No.	
专业负责	刘宇
Specialty in Charge	
设计	刘宇
Designer	
校对	罗小军
Proofreader	
审查	张引
Examiner	
核定	汤启明
Approver	

建设单位	重庆市江北嘴置业有限公司
建设单位	重庆市江北嘴置业有限公司
建设名称	江北嘴金融城6号项目
建设名称	江北嘴金融城6号项目
子项目名称	3号楼
子项目名称	3号楼
子项目	四十一层平面图
子项目	四十一层平面图
工程编号	2018JZ-0201
工程编号	2018JZ-0201
图号	
图号	
比例	
比例	
日期	
日期	
图号	AI-3-041
图号	AI-3-041

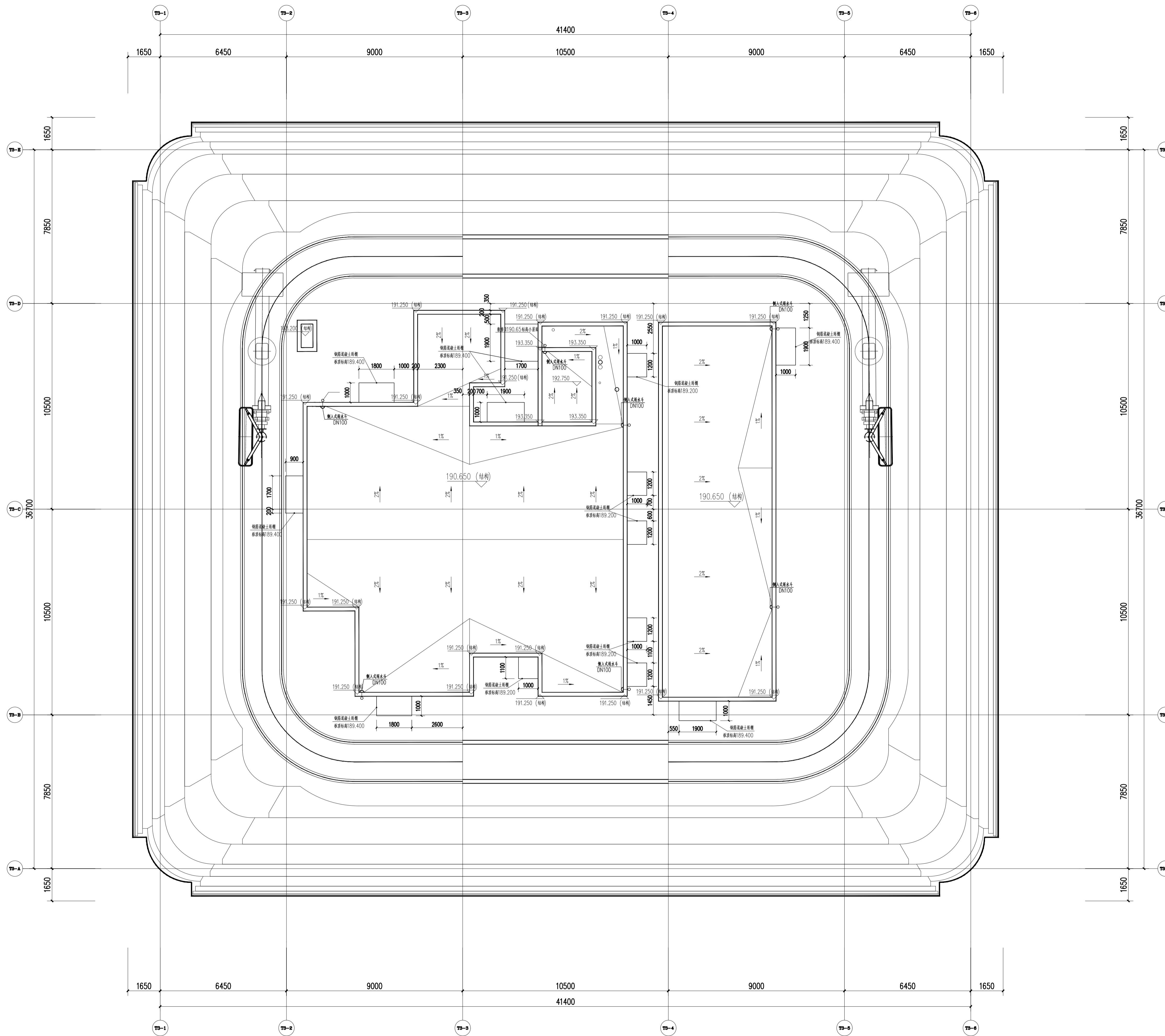

屋顶平面图 1:100

说明
Illustration

- 图例
 钢筋混凝土
 烧结实心砖
 蒸压加气混凝土砌块
 ALC条板
 防火卷帘
 消防栓箱
 (交房完成面标高) (a)
 结构面标高 A
- 墙体采用200(100)mm厚烧结实心砖、蒸压加气混凝土砌块条板(ALC条板)及钢筋混凝土,轴线居中,局部墙体采用260mm厚蒸压加气混凝土砌块,轴线居中
 特注除外,凡未标注门垛均为100mm。
- 凡窗台低于800mm高设护栏,净高不低于800mm。
- 剪力墙、柱的尺寸及定位详结构;

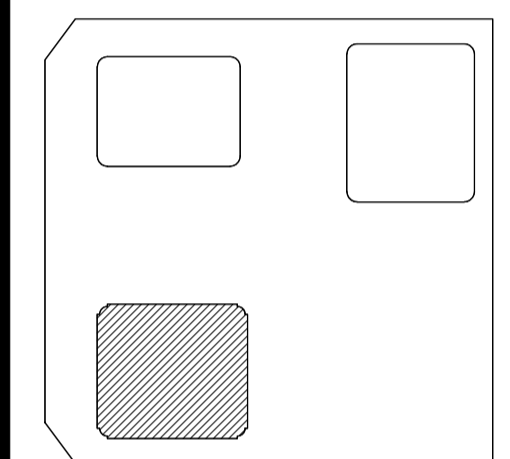

06		
05		
04		
03		
02		
01	幕墙工程设计文件	2022.10.17
说明	100% FACADE DESIGN DEVELOPMENT SUBMISSION	日期
NO.	DESCRIPTION	DATE
审核	SEAL	

重庆市设计院有限公司
CHONGQING ARCHITECTURAL DESIGN RESEARCH CO., LTD.

建筑设计顾问
ARCHITECTURE CONSULTANT

幕墙设计顾问
CURTAIN WALL CONSULTANT

Gensler

AT

项目统筹	李兵
Project Manager	蒋欣
design in Charge	蒋欣
项目负责	蒋欣
Design Person in Charge	
注册建筑师证书号码	185000733
Registered Certificate No.	
注册印章号码	5000289-042
Registered Stamp No.	
注册工程师	吴胜达
Registered engineer	
注册证书号码	S115000680
Registered Certificate No.	
注册印章号码	5000289-S013
Registered Stamp No.	
专业负责	刘宇
Specialty in Charge	
设计	刘宇
Designer	
校对	罗小军
Proofreader	
审查	张引
Examiner	
核定	汤启明
Approver	

建设单位	重庆市江北嘴置业有限公司
建设单位	重庆市江北嘴置业有限公司
项目名称	江北嘴金融城6号项目
PROJECT	
子项目名称	3号楼
SUB PROJECT	
图名	屋顶平面图
DRAWING TITLE	
工程编号	2018JZ-0201
JOB NO.	
比例	1:100
SCALE	
日期	
DATE	
图号	A1-3-ROOF
DRAWING NO.	

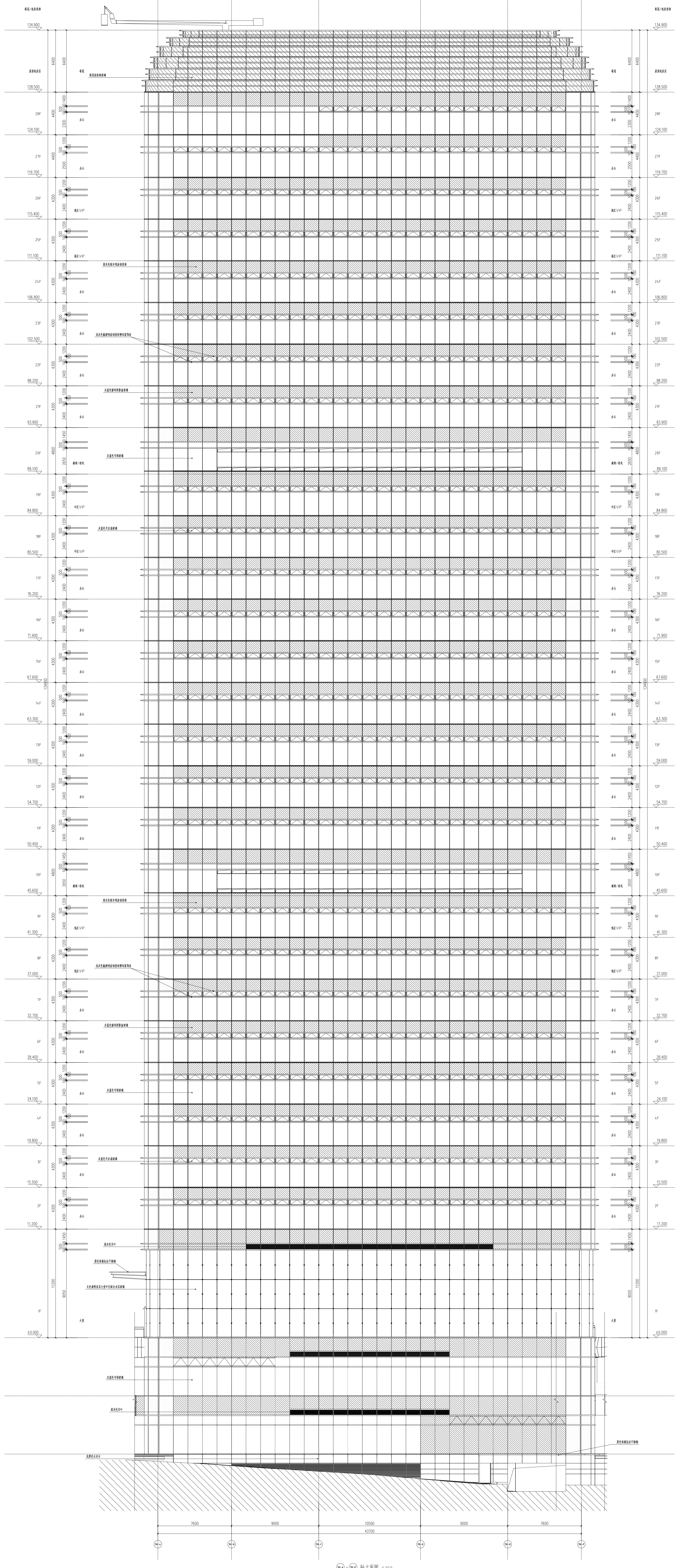

④-⑦ 轴立面图 1:100

工程名称	工程地点	设计阶段	设计日期
建设单位	设计单位	项目负责人	审核人
监理单位	施工单位	专业负责人	校对人
监理单位	监理单位	监理单位	监理单位

Genstar

Genstar logo and company information.

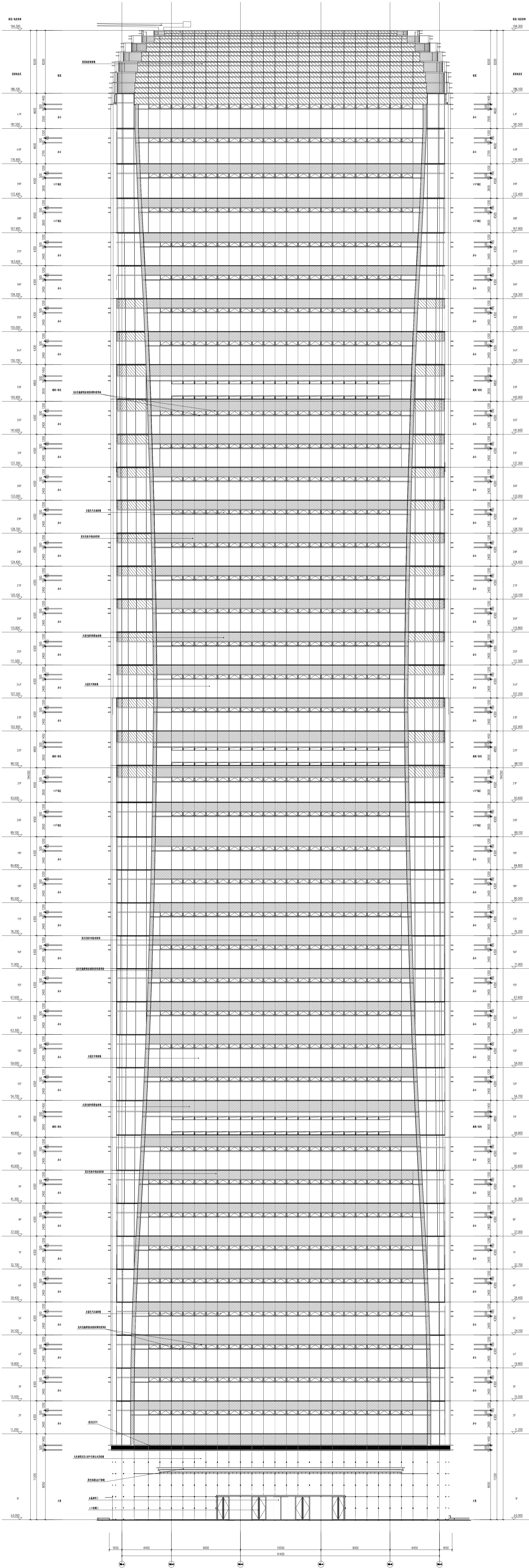

柱网图 1:100

工程名称	工程地点	设计阶段	设计日期
设计单位	项目负责人	专业负责人	审核人
校对	制图	绘图	计算
材料	结构	建筑	机电
暖通	给排水	电气	其他

Gensler

1100

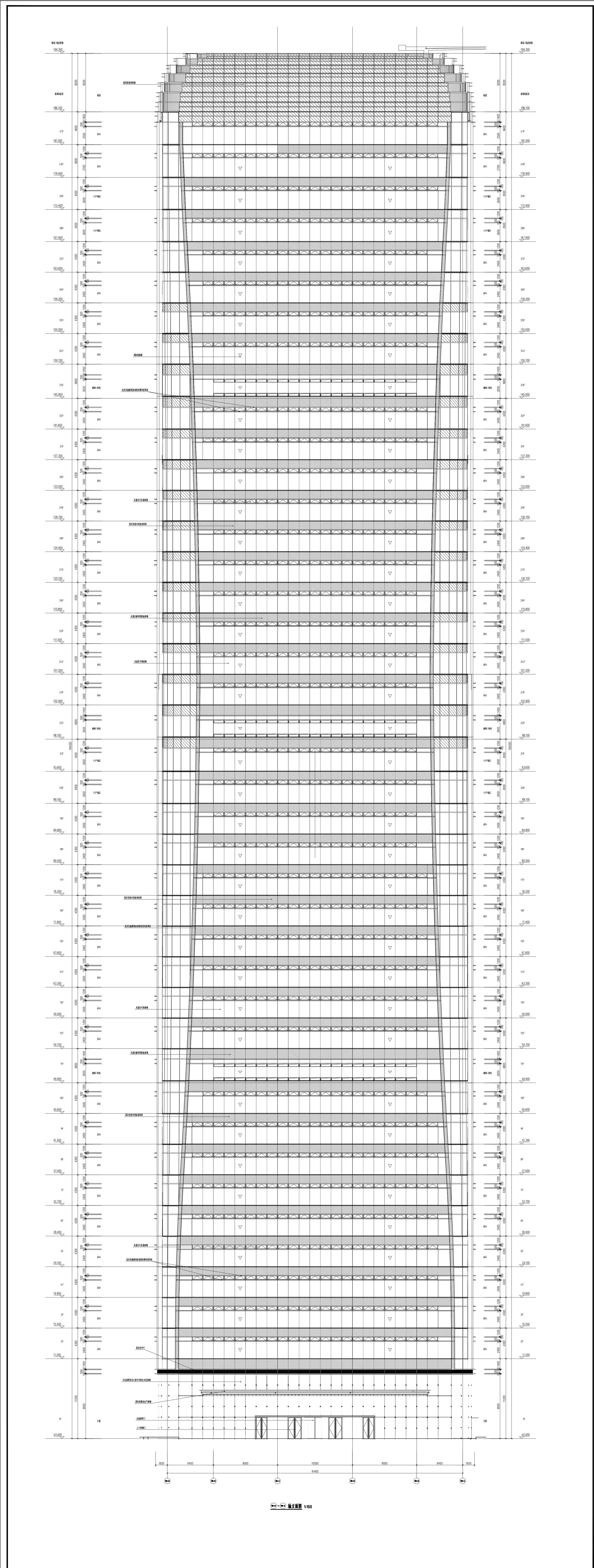

1:100 结构图

<table border="1"> <tr><td>工程名称</td><td>工程地点</td><td>设计阶段</td></tr> <tr><td>设计单位</td><td>项目负责人</td><td>审核人</td></tr> <tr><td>专业负责人</td><td>校对人</td><td>日期</td></tr> </table>	工程名称	工程地点	设计阶段	设计单位	项目负责人	审核人	专业负责人	校对人	日期	<table border="1"> <tr><td>图名</td><td>比例</td></tr> <tr><td>图号</td><td>图幅</td></tr> <tr><td>图例</td><td>图例</td></tr> </table>	图名	比例	图号	图幅	图例	图例	<table border="1"> <tr><td>设计</td><td>审核</td><td>校核</td></tr> <tr><td>制图</td><td>绘图</td><td>计算</td></tr> <tr><td>材料</td><td>详图</td><td>备注</td></tr> </table>	设计	审核	校核	制图	绘图	计算	材料	详图	备注	<table border="1"> <tr><td>日期</td><td>比例</td></tr> <tr><td>图号</td><td>图幅</td></tr> <tr><td>图例</td><td>图例</td></tr> </table>	日期	比例	图号	图幅	图例	图例
工程名称	工程地点	设计阶段																															
设计单位	项目负责人	审核人																															
专业负责人	校对人	日期																															
图名	比例																																
图号	图幅																																
图例	图例																																
设计	审核	校核																															
制图	绘图	计算																															
材料	详图	备注																															
日期	比例																																
图号	图幅																																
图例	图例																																

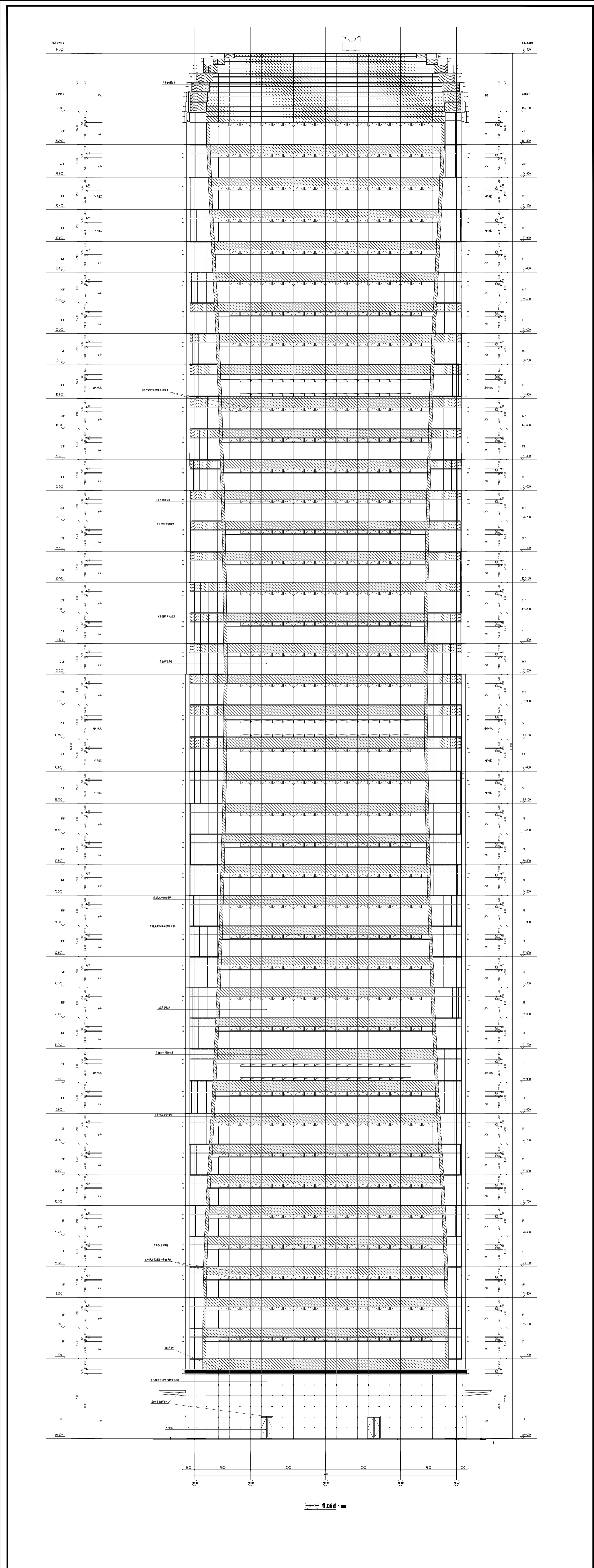

<p>Project Name: [Blank]</p> <p>Client: [Blank]</p> <p>Architect: [Blank]</p> <p>Scale: 1:100</p>	<p>Project Name: [Blank]</p> <p>Client: [Blank]</p> <p>Architect: [Blank]</p> <p>Scale: 1:100</p>	<p>Project Name: [Blank]</p> <p>Client: [Blank]</p> <p>Architect: [Blank]</p> <p>Scale: 1:100</p>	<p>Project Name: [Blank]</p> <p>Client: [Blank]</p> <p>Architect: [Blank]</p> <p>Scale: 1:100</p>
---	---	---	---

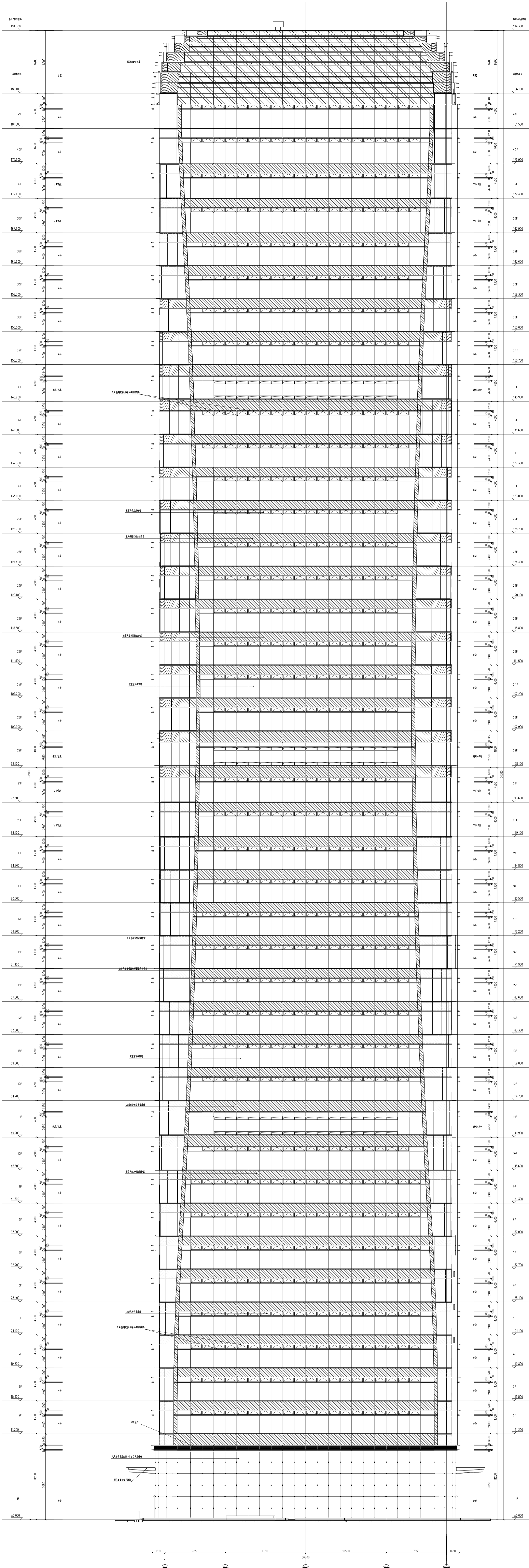

1:100 结构平面图

工程名称	工程地点	设计阶段	设计日期
设计单位	项目负责人	专业负责人	审核人
校对	制图	绘图	出图
日期	比例	图号	图名



1:100 结构平面图

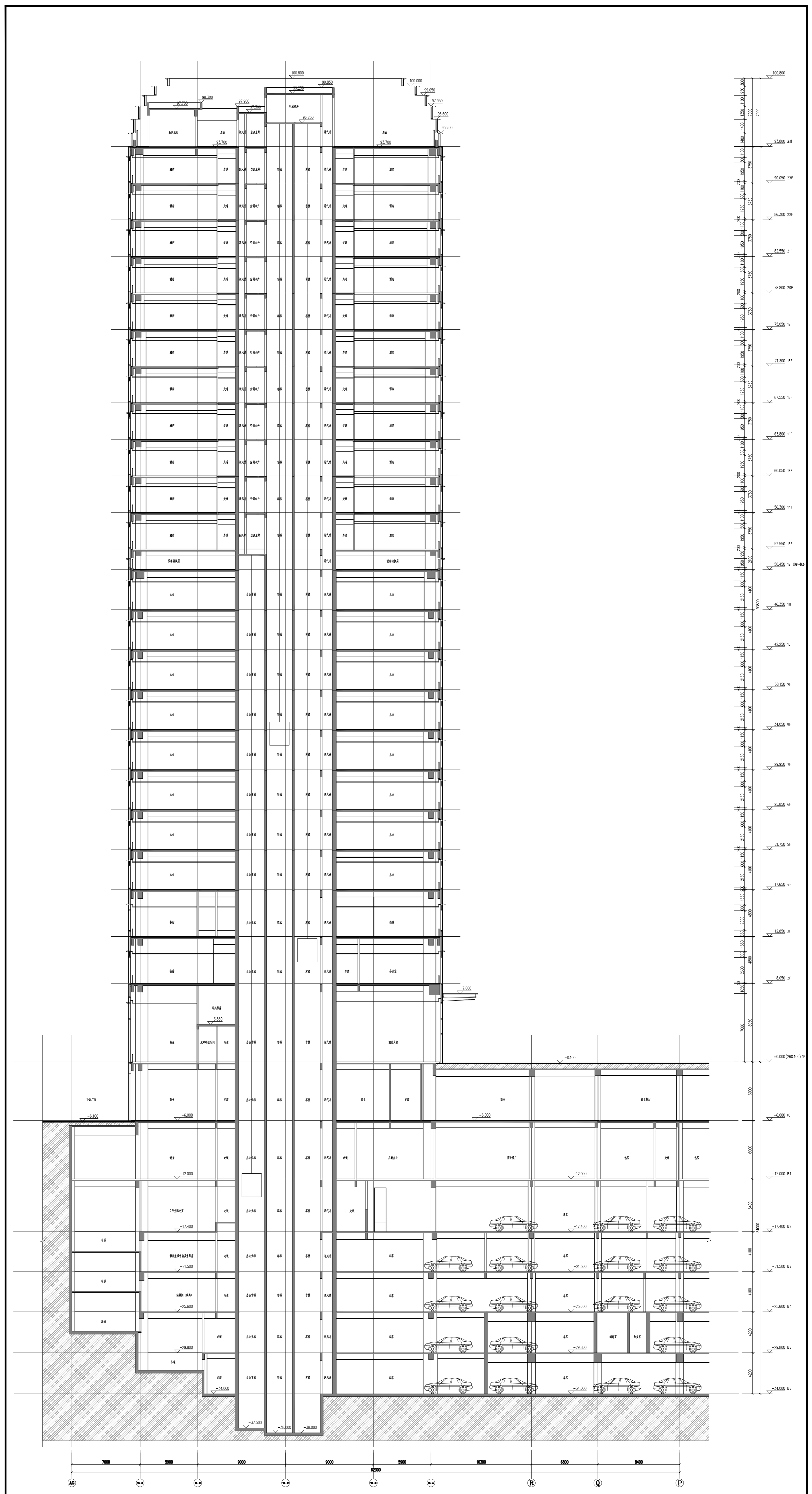

1-1剖面图 1:100

<p>工程名称: 住宅楼</p> <p>工程地点: 某市某区</p> <p>设计阶段: 施工图</p> <p>设计日期: 2023.10</p>		<p>设计单位: 某某设计院</p> <p>项目负责人: 某某</p> <p>专业负责人: 某某</p> <p>审核人: 某某</p>	
<p>图名: 1-1剖面图</p> <p>比例: 1:100</p> <p>图号: 1-1</p>		<p>备注: 剖面图</p> <p>其他: 详图</p>	

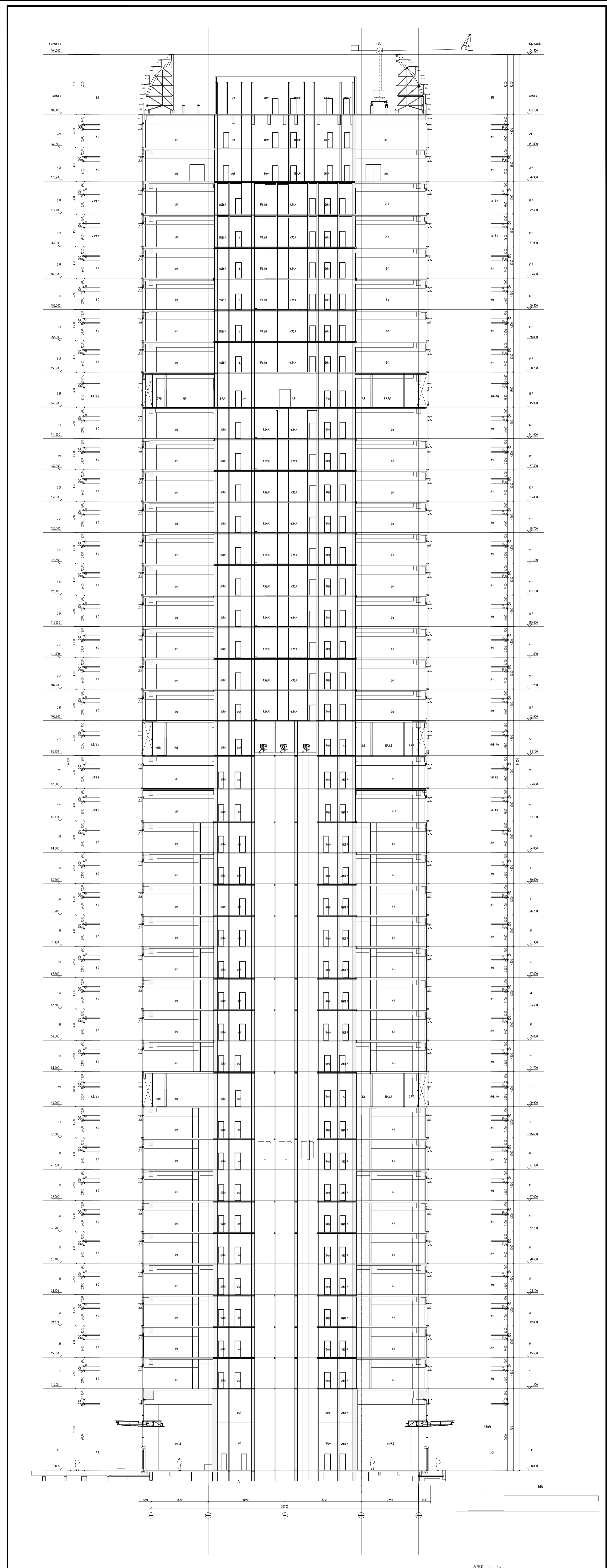

		Сенсит ООО "Сенсит" 125080, Москва, ул. Мухоморова, д. 10, стр. 1
Исполнитель: Сенсит Проект: Сенсит Дата: Сенсит	Заказчик: Сенсит Адрес: Сенсит Контакт: Сенсит	Проект: Сенсит Этап: Сенсит Дата: Сенсит
Архитектор: Сенсит Инженер: Сенсит Конструктор: Сенсит	Проверен: Сенсит Утвержден: Сенсит Подпись: Сенсит	Колонтитул: Сенсит Страница: Сенсит Всего: Сенсит

说明
Illustration

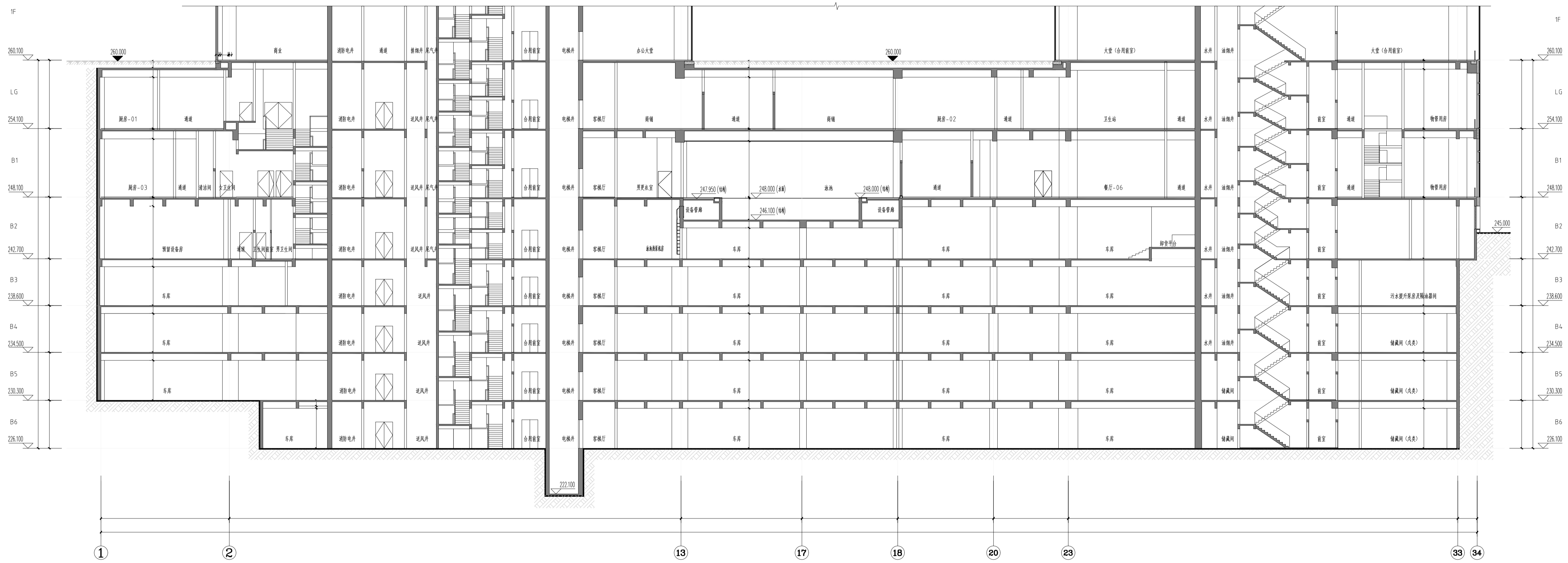

1-1剖面图 1/50

NO.		
DATE		
NO.		
DATE		
NO.		
DATE		

重庆城市设计研究院有限公司
CHONGQING URBAN DESIGN RESEARCH INSTITUTE CO., LTD.

GENSLER
ARCHITECTURAL CONSULTANT

AT
ARCHITECTURAL CONSULTANT

项目统筹 Project Manager Design in Charge	李兵
项目负责人 Project Director in Charge	蒋欣
注册建筑师证书号码 Registered Architect No.	185000733
注册印章号码 Registered Seal No.	5000289-042
注册工程师 Registered Engineer	吴胜达
注册证书号码 Registered Certificate No.	S115000680
注册印章号码 Registered Seal No.	5000289-S013
专业负责 Specialist in Charge	刘宇
设计 Designer	刘宇
校对 Checker	罗小军
审查 Reviewer	张引
核定 Approver	汤启明

建设单位 Client	重庆市江北嘴置业有限公司
工程名称 PROJECT	江北嘴金融城6号项目
工程部位 SUBJECT	地下室
图名 DRAWING TITLE	1-1剖面图
图号 DRAWING NO.	01812-001
日期 DATE	2018.12.01
比例 SCALE	1:50
比例尺 SCALE	1:50
比例尺 SCALE	1:50
比例尺 SCALE	1:50

说明
Illustration

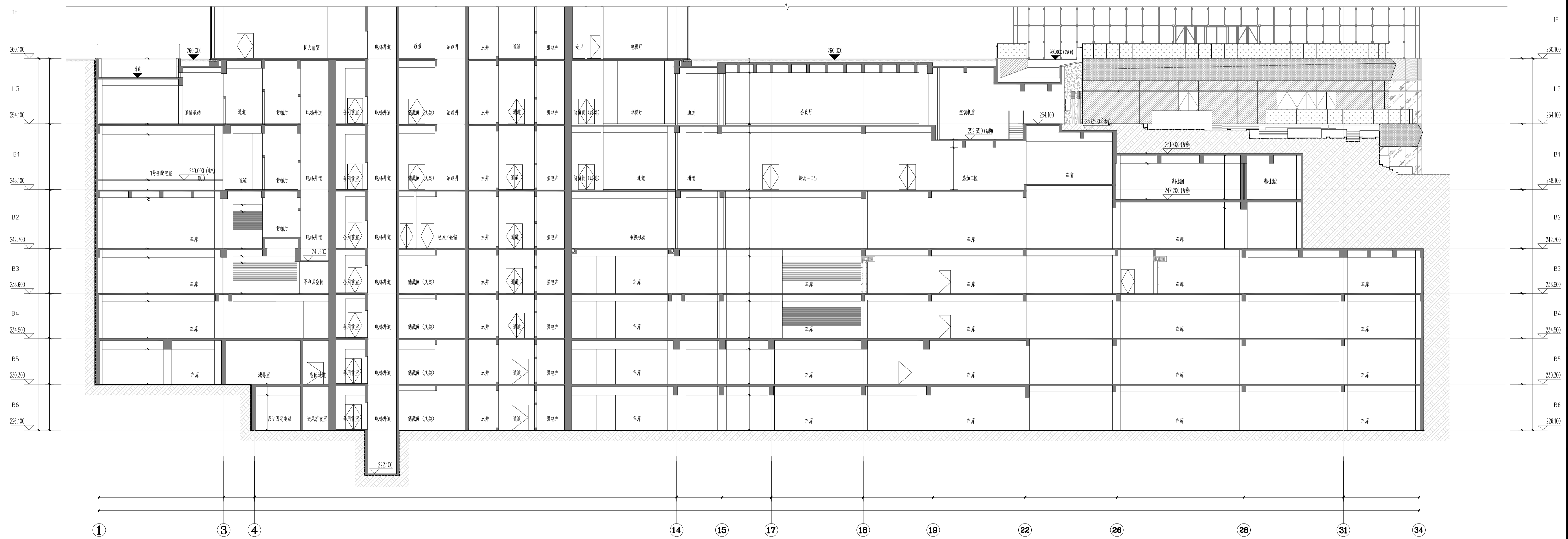

2-2剖面图 150

NO.	DATE	REVISION

重庆市设计研究院有限公司
CHONGQING DESIGN RESEARCH INSTITUTE CO., LTD.

GENSLER
ARCHITECTURAL CONSULTANT

AT

项目统筹 Project Manager Design in Charge	李兵
项目负责 Project Design in Charge	蒋欣
注册建筑师证书号码 Registered Architect No.	185000733
注册印章号码 Registered Seal No.	5000289-042
注册工程师 Registered Engineer	吴胜达
注册证书号码 Registered Certificate No.	S115000680
注册印章号码 Registered Seal No.	5000289-S013
专业负责 Specialist in Charge	刘宇
设计 Designer	刘宇
校对 Checker	罗小军
审查 Reviewer	张引
核定 Approver	汤启明

建设单位 Client	重庆市江北嘴置业有限公司
项目 PROJECT	江北嘴金融城6号项目
工程 SUBJECT	地下室
图名 DRAWING TITLE	2-2剖面图
图号 DRAWING NO.	01812-001
日期 DATE	2018.12.01
比例 SCALE	1:50
比例 SCALE	1:50
比例 SCALE	1:50